第10回世界ベテランズ陸上競技選手権宮崎大会

THE10th WORLD VETERANS' ATHLETIC CHAMPIONSHIPS MIYAZAKI JAPAN

公式記録集 Official Results




宮崎県

あ　い　さ　つ



第10回世界ベテランズ陸上競技選手権
宮崎大会組織委員会会長
日本マスターズ陸上競技連合会長

織　田　幹　雄

第10回世界ベテランズ陸上競技選手権大会が、宮崎において、空前の参加国と出場者によって、見事な成績を収めて大成功のうちに幕を閉じたことに、言い現わせない喜びを感ずるものであります。

私は不幸にして身体の故障から大会参加が出来なかったことに、残念の思いを残すことになってしまいました。

しかし、私はこの大会に初めてスエーデンのエテボリーで拝見の機会を得ました時から、この大会こそ、オリンピックに見られない各国選手間が互いに手をつなぎ国際親善の大きな成果をあげていることに心を奪われ、いつか日本でもその機会の来る事を念じて居ましたが、ここに宮崎県の大きな力添えによって実現出来たことに、ただただ感謝の気持ちにひたっています。

大会の成功にはもちろん主催の世界ベテランズ陸上競技協会をはじめとし、松形宮崎県知事を中心とする宮崎県、日本陸上競技連盟を筆頭にスポーツに深い理解を抱かれる数え切れない人々の力によるものと、心から感謝申しあげる次第です。

さらにこの世界大会が益々世界的に発展することはいうまでもなく、日本においてもマスターズ陸上競技が真の生涯競技として、国民の理解を高めて行くことを念じて止まない次第です。

Words cannot express my pleasure at the enormous success of the 10th World Veterans' Athletic Championships, an event which brought more people from more countries than ever before in its history together in Miyazaki.

I regret very much not being not able to participate in the Championships myself due to injury.

Having first encountered world veterans' athletics at Göteborg in Sweden, I was impressed by the strong sense of international cooperation and friendship among athletes beyond that of the olympics. At that time, I hoped that Japan would one day be able to play host to the world championships. Now, it only remains for me to express my deepest appreciation to Miyazaki Prefecture for making that hope a reality.

Of course, my thanks also go to the Organizing Committee, to Governor Matsukata of Miyazaki Prefecture, to the Japan Amateur Athletic Federation, and to the countless number of sports lovers who contributed to the success of the Championships.

It is my sincere wish that the World Veterans' Championships will continue to grow and prosper in the international arena. While on a national level, I hope that masters' athletics will serve to heighten the interest of the Japanese public in lifelong sports.

Mikio Oda, President,
Organizing Committee of 10th World Veterans' Athletic Championships in Miyazaki
President of Nippon Masters Athletic Union

あ　い　さ　つ

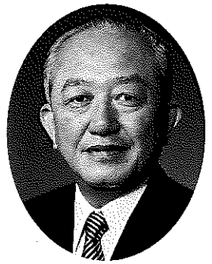

第10回世界ベテランズ陸上競技選手権宮崎大会
実行委員会会長　宮崎県知事

松　形　祐　堯

アジア地域で初めての世界的な生涯スポーツの祭典「第10回世界ベテランズ陸上競技選手権宮崎大会」は、多くの好記録と、友情と感動のドラマを残して閉幕いたしました。

今回の大会は、第10回という節目の大会にふさわしく、参加国数・選手数ともにベテランズ大会史上最大規模となりました。毎日熱戦に次ぐ熱戦でしたが、選手がそれぞれの年齢に応じて限界に挑戦し、懸命に競技する姿は、見るものに勇気と感動を与え、どんな言葉よりも雄弁に、「生涯スポーツ」の素晴らしさを語ってくれました。参加されたすべての皆様に、お礼を申し上げたいと存じます。また、大会に温かい御支援をいただきました関係機関やボランティアの皆様には深く感謝申し上げます。

11日間の大会期間中、宮崎はベテランズ大会一色に染まり、競技場だけでなく街の至る所で、世界大会にふさわしい、選手と県民との温かい交流が見られました。一地方都市で、このように大規模な世界大会を開催し、成功裡に終了できた経験は、競技役員、通訳等のボランティアとして、また観客として大会を支えた多くの県民にとって、大きな自信となり、何ものにも替え難い財産となりました。また、地方における国際交流の推進という大きな目標にも十分な成果を上げることができたと考えております。

選手の皆様、好記録が出た方も、実力を発揮できなかった方も、どうぞ今回の大会を、そして宮崎を、それぞれの競技歴の輝かしい一頁として記憶に留めおきください。お迎えした私ども宮崎県民も、今回の大会における様々な出会いと素晴らしい思い出をいつまでも大切にしてまいります。そして、宮崎で競い合った選手の皆様が、2年後のバッファロー大会でもまた、熱い戦いを繰り広げられ、世界ベテランズ大会がますます盛んになりますことを、心からお祈り申し上げます。

And so the curtain finally came down on the 10th World Veterans' Athletic Championships in Miyazaki, the festival of lifetime sports that was the stage for many dramatic performances, the making of new world records and more importantly the forging of new friendships.

Befitting its role as host of the 10th commemorative event, Miyazaki welcomed more athletes from more countries than ever before in the history of the world championships. Every day we were witness to close competition. Actually seeing the competitors rise to the challenge in each age group, catching the eagerness on their faces, and being moved by their courage, brought home to me the wonder of lifetime sport more eloquently than any words can. For that, I would like to say thank you to all participants. I would also like express my appreciation to the volunteers and everyone else who offered their support throughout.

The spirit of the Championships prevailed not only at the Sports Park, but filtered into every aspect of life in Miyazaki, as befits a world event, creating new friendships between the people of our region and the athletes. For a small provincial place like Miyazaki, successfully hosting a tournament of such proportions was a great confidence booster to its people, the officials, volunteers, and interpreters; nothing is beyond us now. I also believe that the Championships admirably filled the role of furthering international understanding in the Prefecture.

For all the athletes, from those of you who set new world records to those who did not perform to your expectations, the time you spent with us in Miyazaki will be recorded as a glittering instalment in the annals of athletic history. As for myself and the people of Miyazaki Prefecture, the chance meetings, new friendships and good memories will always remain precious. I sincerely hope that, in two years' time in Buffalo, you will again meet to participate in the same kind of keen competition, and that world veterans' athletics will continue to prosper and flourish.

Suketaka Matsukata, President,
Executive Committee of 10th World Veterans' Athletic Championships in Miyazaki



秋篠宮殿下のおことば

生涯スポーツの祭典である『世界ベテランズ陸上競技選手権大会』が、第10回を迎え、世界71の国と地域から多数の参加者を迎え、アジアで初めて、ここ宮崎で開催されることを誠に喜ばしく思います。

この大会が開催されますことは、スポーツの振興はもとより、国際交流の面においても、大きな役割を果たすものと考えております。

参加されます皆様には、『競いあう　技に年輪　心に若さ』の大会スローガンにふさわしく、日頃の練習の成果を存分に発揮されるとともに、選手同士、そしてボランティアをはじめとする地元の方々とのふれあい、交流の輪が大きく広がっていくことを望んでやみません。

終わりに、選手の皆さんの御健闘を心からお祈りし、大会に寄せる挨拶と致します。

Opening Address by His Imperial Highness Prince Akishino

It is my great pleasure to celebrate that the World Veterans' Championships, a lifetime sports festival, will mark their tenth anniversary, here, in Miyazaki, with more than 12, 000 competitors coming from 71 countries and regions.

These Championships will fill the significant role of the promotion of not only sports, but also international understanding among players of sport.

I hope that the competitors will participate wholeheartedly, befitting the slogan "The Excitement of Competition, the Experience of Age, The Spirit of Youth", and that they will enjoy meaningful exchanges with other participants, volunteers and the people of Miyazaki.

In conclusion, I would like to wish you all success and pleasure in your athletic endeavours.



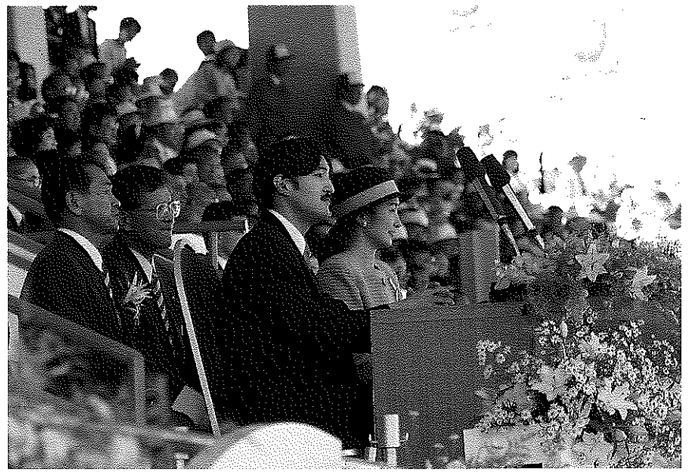

目　次　CONTENTS

あいさつ
Greetings

秋篠宮殿下のおことば
Opening Address by His Imperial Highness Prince Akishino

大会概要 …… 1
A Look Back Over the Championships

世界新記録・タイ記録 …… 48
New World Records

10回連続大会出場者 …… 50
Competitors in All Ten WAVA World Championships

競技記録
Results

男子の部
Men's Events

トラック競技 …… 52
Track Events

フィールド競技 …… 89
Field Events

郊外競技 …… 107
Non-stadia Events

団体競技 …… 138
Team Events

女子の部
Women's Events

トラック競技 …… 150
Track Events

フィールド競技 …… 165
Field Events

郊外競技 …… 175
Non-stadia Events

団体競技 …… 181
Team Events

組織委員会事務局職員 …… 188
The People Behind the Scenes : Staff of the World Veterans' Championships Bureau

“生涯青春”　“生涯挑戦”

世界71の国と地域から約11,475人の選手が『ひむかの国』宮崎の地に集い、過去最大規模の大会となった。

途中2日間雨にみまわれはしたが、絶好の天候に恵まれ、秋晴れの下で連日すばらしい『生涯スポーツの祭典』が繰り広げられた。

観客は、選手たちの年齢を感じさせないはつらつとした走りや動きに感動し、スポーツを楽しむことの大切さを実感することができた。

大会期間中、競技場内外において国際親善の輪が広がり、文化や言語の違いを越えた心温まる交流が続けられた。ここで育まれた友情は、きっといつまでも絶えることはないだろう。

多くのすばらしい思い出を残してくれたこの世界大会を私たち宮崎県民は、誇りにするとともに、大会のさらなる発展を祈ってやまない。

以下、『生涯挑戦』の軌跡をたどり11日間を振り返ってみたい。

Lifelong Youth.　Lifetime Challenge.

From 71 countries and regions, came 11,475 athletes to the country of Himuka, the ancient name for modern day Miyazaki, in what was to be the grandest World Veterans' Championships in history.

Two days may have been spent competing in the rain, but for the most part this lifetime sports festival was blessed with wonderful weather and sunny, blue autumn skies.

Spectators witnessed the enormous enjoyment to be gained through participation in sport, as well as the impressive athletic feats of the competitors.

Throughout the Championships, both inside and outside the Sports Park many activities brought together people from all corners of the globe. Rising above cultural and language differences, friendships straight from the heart were forged, international bonds that will last long after everyone's return home.

We, the people of Miyazaki, feel very honoured to have been the hosts of the championships that gave rise to so many incredible performances and great memories.

In the following pages, let us relive some of those memories and try to recapture the magic of the lifetime challenge...

1 日目　10/7　Thu.　雨（Rain）

MAIN STADIUM（第１陸上競技場）

10000m Final（決勝）	M55•60•70
DECA（十種）100m	M40～80
DECA（十種）ＬＪ（走幅跳）	M40～80
DECA（十種）ＳＰ（砲丸投）	M40～80
DECA（十種）ＨＪ（走高跳）	M40～80
DECA（十種）400m	M40～80

3rd STADIUM（第３競技場）

10000m Final（決勝）	M50•65•75～90
10000m Final（決勝）	W55～80
HEPTA（七種）80mH	W40～65
HEPTA（七種）100mH	W35
HEPTA（七種）ＨＪ（走高跳）	W35～65
HEPTA（七種）ＳＰ（砲丸投）	W35～65
HEPTA（七種）200m	W35～65

SPECIAL EVENTS（イベント）

START OF COMPETITIONS CEREMONY（競技開始式）

TREE-PLANTING CEREMONY（大会記念植樹式）

MIYAZAKI PRODUCTS BAZAAR（宮崎わくわく館）

『生涯スポーツの祭典』、第10回世界ベテランズ陸上競技選手権宮崎大会が『競いあう　技に年輪　心に若さ』のスローガンの下、宮崎県総合運動公園で開幕した。

朝からあいにくの雨。

第１陸上競技場では、午前８時から競技開始式が行われ、平山輝男宮崎陸上競技協会会長のあいさつに続いて、ビル・テーラーＷＡＶＡ副会長が「競技の開始を宣言します。」と上手な日本語で競技開始宣言を行い、十種競技の100mと七種競技の80mハードルを皮切りに競技の幕が切っておとされた。

また、第３競技場では松形祐堯宮崎県知事ほかＷＡＶＡ各地域代表による記念植樹式や記念碑の除幕が行われた。

初日は雨と風に見舞われ、２つの招集所はしばらく混乱がみられた。競技役員やボランティアたちは、言語の壁を乗り越え身振り手振りでずぶ濡れになりながら選手への説明や誘導にあたっていた。

今大会出場選手の中で最高齢（94歳）のスパングラー・ポールさん（米国）は、終始マイペースで10000mを走り抜き、今大会最初の金メダル受賞者となった。

肌寒いコンディションにもかかわらず、男女10000m決勝、十種競技、七種競技に熱戦が繰り広げられ、２個の世界新記録が誕生し、十種競技１日目の最後の種目である走高跳を最後に午後9時50分に競技を終了した。

This morning saw the opening of the Championships, under the banner "The Excitement of Competition, the Experience of Age, and the Spirit of Youth", in the Miyazaki Prefectural Sports Park.

At 8am in the Main Stadium, a short ceremony was held to mark the start of the competitions.

Officiating were Teruo Hirayama, President of Miyazaki Amateur Athletic Association, and Bill Taylor of WAVA, who gave his speech in Japanese. Well done Bill! Soon after, in the Third Stadium, Governor Matsukata of Miyazaki Prefecture presided over a commemorative tree-planting ceremony, with the Regional and Women's Representatives of WAVA participating.

The men's and women's 10,000m finals, decathlon and heptathlon got underway in chilly conditions.

Being the first day, and raining to boot, things did not go quite so smoothly as we had hoped, a few hitches arising at both roll call stations. However, determined to make a success of everything, and conquer the language barrier, the officials and volunteers did their best to explain things using gestures and any means available to them - all while getting soaked!

94 year old Dr. Paul Spangler of the USA, the most senior athlete to compete this time, took the first gold medal of the Championships, in the 10,000m.

In spite of the rain, 2 new world records were established today, and competitions drew to a close when the high jump of the decathlon ended at 9:50pm.

10月 7 日







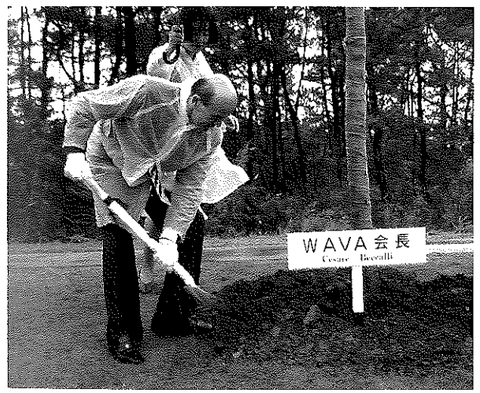

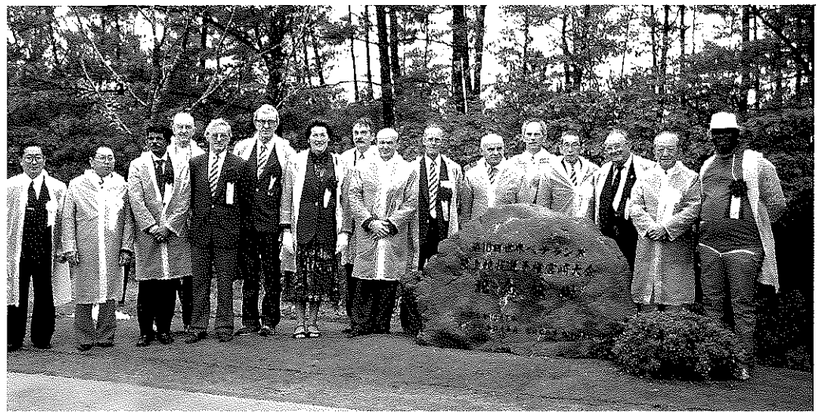

2日目　10/8　Fri.　雨のち晴（Rain/Fine）

MAIN STADIUM（第1陸上競技場）

10000m Final（決勝）	M45
DECA（十種）80mH	M70～80
DECA（十種）100mH	M50～65
DECA（十種）110mH	M40・45
DECA（十種）PV（棒高跳）	M40・50・60・65
DECA（十種）JT（やり投）	M45・55・65
DECA（十種）1500m	M40～80
10000m Final（決勝）	W35～50

2nd STADIUM（第2陸上競技場）

DECA（十種）DT（円盤跳）	M40・50・55・65

3rd STADIUM（第3競技場）

10000m Final（決勝）	M40
DECA（十種）PV（棒高跳）	M45・55・70～80
DECA（十種）JT（やり投）	M40
HEPTA（七種）LJ（走幅跳）	W35～65
HEPTA（七種）JT（やり投）	W35～65
HEPTA（七種）800m	W35～65

THROWING EVENTS FIELD（投てき場）

DECA（十種）DT（円盤投）	M45・60・70～80
DECA（十種）JT（やり投）	M50・60・70～80

SPECIAL EVENTS（イベント）

FLAME LIGHTING CELEBRATION（前夜祭）

MIYAZAKI PRODUCTS BAZAAR（宮崎わくわく館）

午前中、雨が降ったり止んだりしたものの、昼ごろからは青空が顔を出し、絶好の競技コンディションになった。

2日目は、前日と同じく男女10000mの決勝と十種競技、七種競技が行われた。

午後からは秋篠宮殿下同妃殿下の大会視察があり、男子10000m（45～49歳）決勝レースをご覧になられた。特別招待選手のミュンヘンオリンピック金メダリストのフランク・ショーターさん（米国）とファン・ノーテン・オメールさん（ベルギー）のデッドヒートの末、ファン・ノーテンさんが金メダルを獲得した。

女子10000m（50～54歳）決勝では、オーデルマット・ウルスラさん（スイス）が世界新記録で優勝し、国旗を手にウイーニングランを行いスタンドの歓声にこたえた。また、女子（45～49歳）決勝では、ステーサム・イレイヌさん（英国）が二連覇を成し遂げた。

スタンドには、小中学生や県民らが多数観戦に訪れ、さかんな声援を送っていた。また、競技場外でも「ハロー、サインプリーズ」などとたどたどしい英語でサインをもらったり握手をするなど、ほほえましい国際交流の輪が広がっていた。

午後9時過ぎ。鉄人レースといわれる十種競技の最後の種目1500m（40～44歳）で14人が最後の気力をふりしぼって走る姿は感動的であった。2日間延べ24時間を闘い抜いた選手達は、ゴール後お互いの健闘をたたえあい、その顔は全力を尽くし終えた満足感に満ちあふれていた。

また、午後6時過ぎからは、平和台公園で『前夜祭』が行われた。ライトアップされた会場では夜神楽、薪能、着物ショーなどが繰り広げられ、約2千人の選手や市民らは、日本文化の素晴らしさに酔いしれていた。

It was raining on and off all morning, but the sun finally came out in the afternoon, providing perfect conditions for competition. Again, the men's and women's 10,000m finals, decathlon and heptathlon were held.

We were honoured with a visit in the afternoon by their Imperial Highnesses Prince and Princess Akishino, who watched the M45 10,000m final. Munich Olympic gold medalist Frank Shorter of the USA was neck and neck with Omer Van Noten of Belgium. Omer went on to win the gold. In the W50 10,000m, Ursula Odermatt from Switzerland set a new world record, and waved the Swiss flag on the track in response to cheers from the watching crowd. Elaine Statham of Great Britain stormed to victory in the W45 section of the same event, her third straight world victory.

The lively support of primary and junior high school pupils could be heard coming from the stands. In other parts of the Sports Park, they would mob the athletes in their eagerness to get autographs, crying gleefully "sign please"!!

After 9pm, the final event of the M40 decathlon took place. Known as the "iron man's race", the 1,500m run was an impressive contest between the 14 competitors. The athletes, who had been vying with each other for more than 24 hours over 2 days, used the last of their strength in this final battle. Witnessing their mutual congratulations after they had finished was a moving experience.

At 6pm, the Peace Tower at Heiwadai Park was transformed into the stage for the Celebration of the Lighting of the Veterans' Flame. A spectacular show ensued, bringing the highlights of Japanese culture to the international audience of 2,000.

10月 8 日



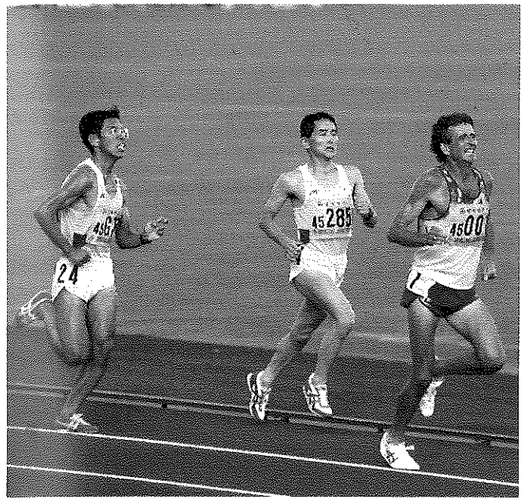

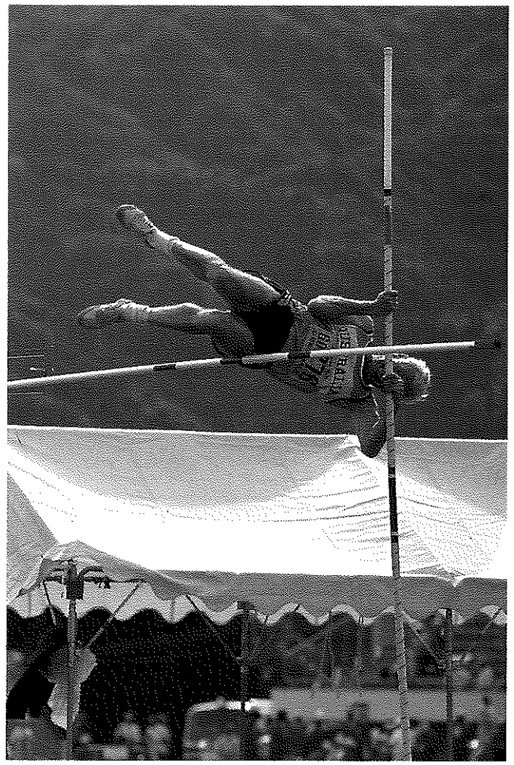

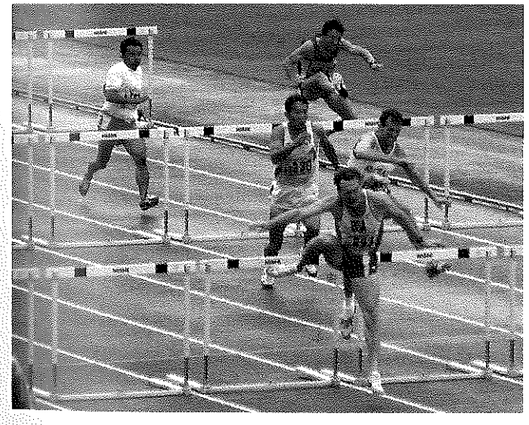



3日目　10/9　Sat.　快晴（Fine）

MAIN STADIUM（第1陸上競技場）

LONG JUMP（走幅跳）	M45•55•65•80•85
JAVELIN THROW（やり投）	M75•80•85
JAVELIN THROW（やり投）	W35•45•50•65•70〜80

2nd STADIUM（第2陸上競技場）

JAVELIN THROW（やり投）	M55
JAVELIN THROW（やり投）	W40•55•60

3rd STADIUM（第3競技場）

800m Heat（予選）	M40•50•60
LONG JUMP（走幅跳）	M40•50•60•70•75
JAVELIN THROW（やり投）	M40〜50•60〜70
200m Heat（予選）	W50
200m Semi-Final（準決勝）	W40•45•55
800m Semi-Final（準決勝）	W35〜50
LONG JUMP（走幅跳）	W35〜80

THROWING EVENTS FIELD（投てき場）

JAVELIN THROW（やり投）	M45•50•60〜70

SPECIAL EVENTS（イベント）

OPENING CEREMONY（開会式）

TEA CEREMONY & MUSIC IN THE JAPANESE GARDEN（日本文化紹介）

MIYAZAKI PRODUCTS BAZAAR（宮崎わくわく館）

走幅跳の競技開始は午前7時30分。早朝からの競技にもかかわらず、男子走幅跳（80〜84歳）で森田真積さんがこれまでの世界記録を17cm上回る4m12cmで6連覇を果たした。また、2位の須田義一さんも世界新記録をマークし、6位までを日本勢が独占した。

男子やり投（40〜44歳）では、マルクス・ヨルマさん（フインランド）がこれまでの世界記録を3m98cm上回る75m08cmで優勝した。

3日目は、200m・800m・走幅跳・やり投が行われたが、好天候に恵まれ、走幅跳で6個、やり投で5個の計11個の世界新記録が誕生した。

午後2時からは、秋篠宮殿下同妃殿下の御臨席のもとに華やかに開会式が挙行された。幼稚園児のマスゲームや太鼓でつづるプロローグ『神々の饗宴』に続き、アルゼンチンを先頭に色とりどりの民族衣装やユニフォームを着た選手団が入場してくると、スタンドからは盛んな拍手が送られた。フランク・ショーターさんとエベリン・アシュフォードさんによって運ばれた炬火が青木半治日本陸上競技連盟会長の手で炬火台に点火され、チェザレ・ベッカリーWAVA会長が「2年に1度、みんなが集い、思想や宗教を越えて、国際親善と平和協力を実現する大会理念の下、競技を楽しんでください。」と流暢な日本語をまじえてあいさつするとスタンドの興奮は最高潮に達した。式典終了後、小学生による日太鼓踊、高校生によるマーチングバンドなど多彩な催しが繰り広げられ、会場は大いに盛り上がった。

会場内にある日本庭園では『日本文化紹介』が行われ、琴や尺八による邦楽の演奏に耳を傾けながら、神妙な顔でお茶を楽しむ外国選手でにぎわった。

開会式終了後、午後5時から競技を再開し、照明に照らされて午後8時40分まで熱戦が続けられた。

The men's and women's long jump competition began at 7:30am. Despite the early start, Mazumi Morita (M80) of Japan won his sixth world championship with a jump of 4m 12, 17cm further than the previous world record, and his fellow countryman Giichi Suta came second, also breaking the former world record. All six competitors in the final were Japanese.

Markus Jorma of Finland took the gold in the M40 javelin, breaking the former world record by 3m 98, when he threw 75m 08. 6 new world records were set in the long jump on this, the third day of the Championships, as were 5 in the javelin throw. The 200m and 800m were also held today.

The grand Opening Ceremony of the Championships began at 2pm, in the presence of Prince Akishino and Princess Kiko. First came the kindergarten kids and the "Feast of the Gods" dance, then the splendid parade of the athletes, all in uniform and national dress, led by Argentina. Special guest athletes Frank Shorter and Evelyn Ashford brought the friendship torch to Hanji Aoki, President of the Japan Amateur Athletic Federation, who lit the flame that was to watch over the ensuing competitions. WAVA President Cesare Beccalli gave his address in perfect Japanese, a message that was received with delight by the watching crowds.

Primary school children doing the Usudaiko drum dance, and a high school marching band brought to a close this extravaganza spiced with fireworks, music and a myriad of balloons.

Also starting today, the first of the "introductions to Japanese Culture" was held. Our foreign guests were invited into the Japanese Garden of the Sports Park to enjoy the tea-ceremony and performances of Japanese music played on traditional instruments such as the koto and shamisen.

The festivities over, the competitions started again from 5pm and continued under the flood lights until 8:40pm.




ブラジル
BRAZIL







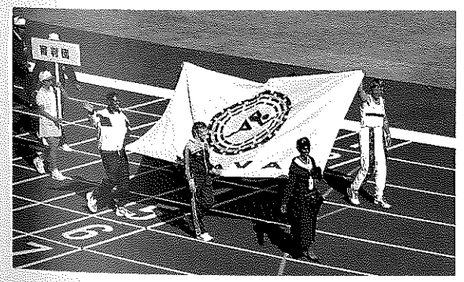

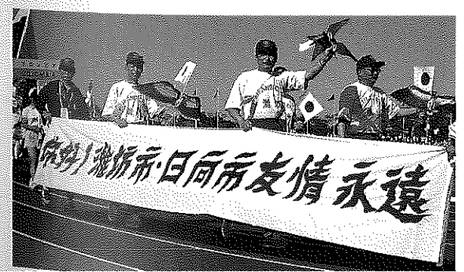
永遠



10月 9 日



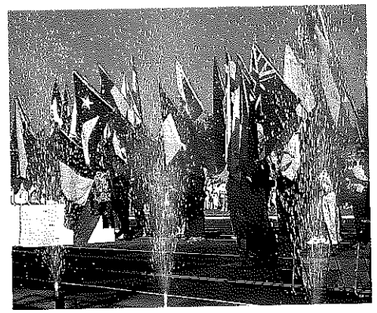



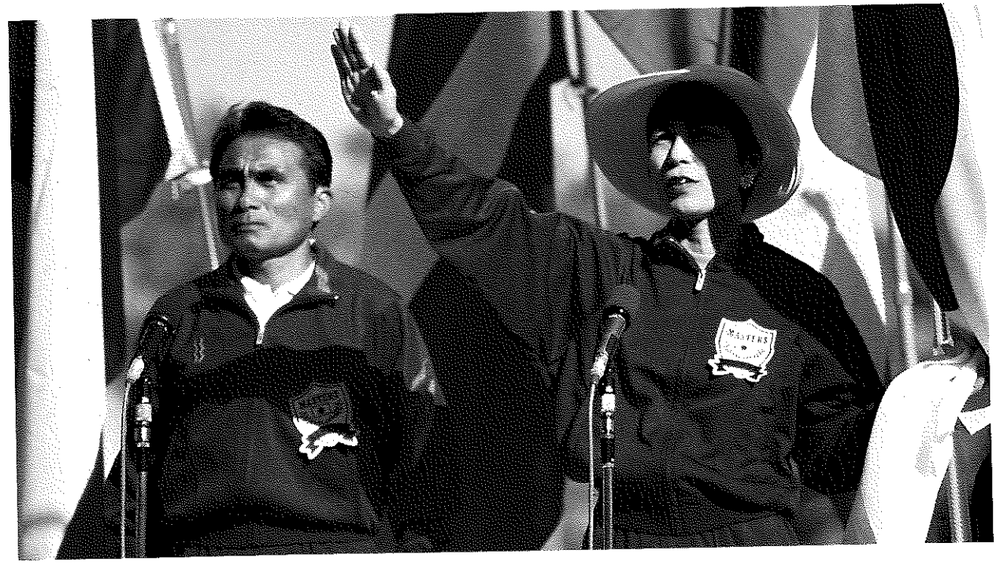

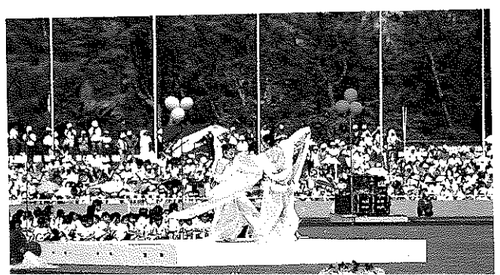

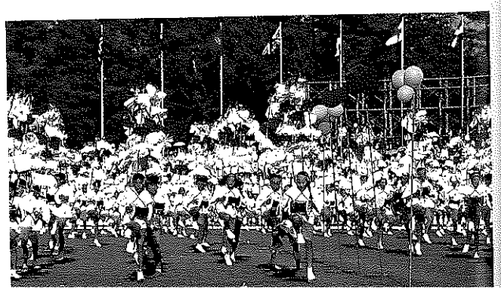

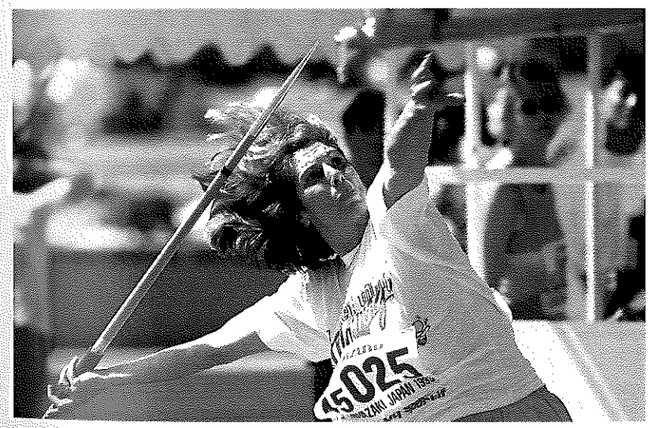

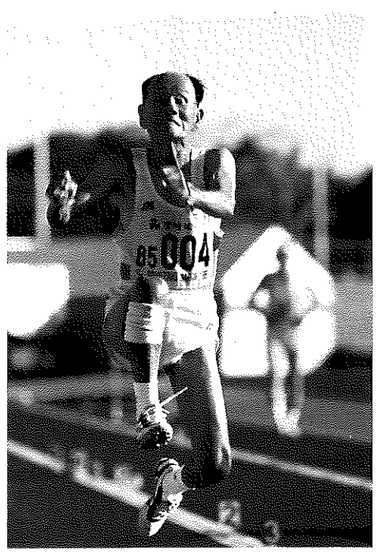



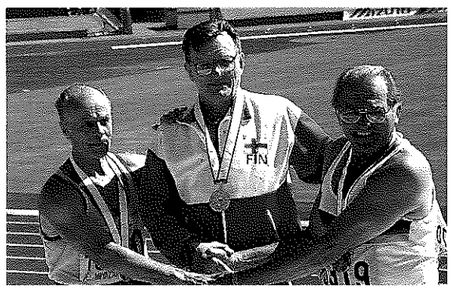

4日目　10/10　Sun.　快晴（Fine）

MAIN STADIUM（第1陸上競技場）

200m Heat（予選）	M40～55
200m Semi-Final（準決勝）	M40～55
110mH Semi-Final（準決勝）	M40•45
110mH Final（決勝）	M40•45
100mH Semi-Final（準決勝）	M50～65
100mH Final（決勝）	M50～65
80mH Semi-Final（準決勝）	M70•75
80mH Final（決勝）	M70～80
HIGH JUMP（走高跳）	M40～85
SHOT PUT（砲丸投）	M40•50
POLE VAULT（棒高跳）	W35～65
SHOT PUT（砲丸投）	W35～80

3rd STADIUM（第3競技場）

200m Heat（予選）	M60•65
200m Semi-Final（準決勝）	M60～80
800m Semi-Final（準決勝）	M40～80
SHOT PUT（砲丸投）	M45•55～90
200m Semi-Final（準決勝）	W35～50•60～70
200m Final（決勝）	W35～65•75•80
800m Final（決勝）	W35～85
100mH Final（決勝）	W35
80mH Semi-Final（準決勝）	W40～55
80mH Final（決勝）	W40～65

NON-STADIUM（郊外競技）

10km CROSS-COUNTRY	M40～90
10km CROSS-COUNTRY	W35～75

SPECIAL EVENTS（イベント）

OYODO RIVERBANK NIGHT FESTIVAL（歓迎フェスティバル）
INTRODUCTION TO JAPANESE CULTURE（日本文化紹介）
MIYAZAKI PRODUCTS BAZAAR（宮崎わくわく館）

西都市ではクロスカントリー競走が行われ、快晴で心地よい風の吹く好コンディションの中、フランク・ショーターさん、采谷義秋さん、広島日出国さんら往年の名選手とともに約1600人のランナーが30万本のコスモスの咲き乱れるコースで健脚を競った。日曜日とあって、選手の走りを一目見ようと家族連れなど約3万人がつめかけ、コースのいたるところで声援を送った。選手控室の前では、西都市の伝統芸能である『臼杵太鼓踊』や『銀鏡神楽』が披露され、選手達は盛んにビデオやカメラに収めていた。

競技場では、女子200m（35～39歳）でロスアンゼルス・バルセロナオリンピック金メダリストのエベリン・アシュフォードさん（米国）が、自己の持つ世界記録の更新はならなかったものの、流れるようなフォームで金メダルの走りを再現すると、スタンドからはどよめきが起こった。

男子砲丸投（75～79歳）には日本陸連の青木半治会長が45年ぶりに公式大会に出場し、元気なプレーを披露した。

4日目は、好コンディションにもめぐまれ、200mで2個、800mで5個、80mハードルで3個、棒高跳で7個、砲丸投で6個の計23個の世界新記録と走高跳で1個のタイ記録が出るなど、会場は好記録ラッシュにわいた。

夕方には、橘公園やホテル前通りで『ベテランズ歓迎フェスティバル』が行われ、多くの選手や県民でにぎわった。

This day saw about 1,600 cross-country competitors running through the beautiful, ancient parkland of Saitobaru. Among them were Frank Shorter, Yoshiaki Unetani, and Hidekuni Hiroshima, all famous athletes in their day. As it was a Sunday, some 30,000 people spread themselves along the course, cheering the athletes on.

Back in the Sports Park, Los Angeles and Barcelona Olympic gold medalist Evelyn Ashford of the USA won the 200m gold. She didn't break her own world record, but her great form drew loud cheers from the crowd.

In the M75 shot put, JAAF President Hanji Aoki gave a lively performance - his first in 45 years! Meanwhile Rosemary Chrimes of Great Britain took the gold in the W60 shot put, with a throw of 12m 20, setting a new world record.

Under superb conditions, an amazing total of 23 new world records were set today : 2 in the 200m, 5 in the 800m, 3 in the 80mH, 7 in the pole vault and 6 in the shot put.

In the evening, the northern bank of the River Oyodo came alive with stage-shows, cafe-terraces and fireworks, as the first instalment of the "Oyodo Night Festival" got underway.

10月10日


NISHI
NISHI
NISHI
NISHI
NISHI
NISHI




mizuno
7

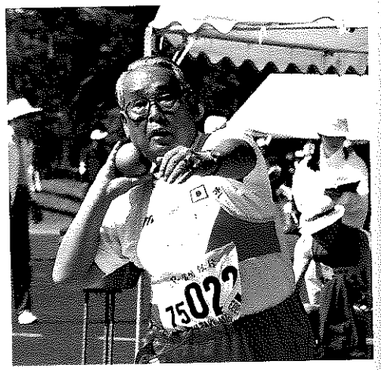
75027

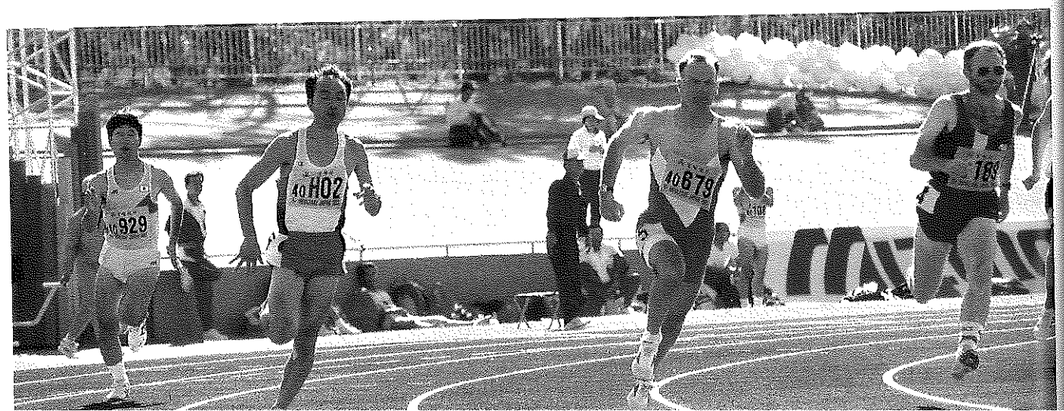
40H02
40679
929


94
60
458

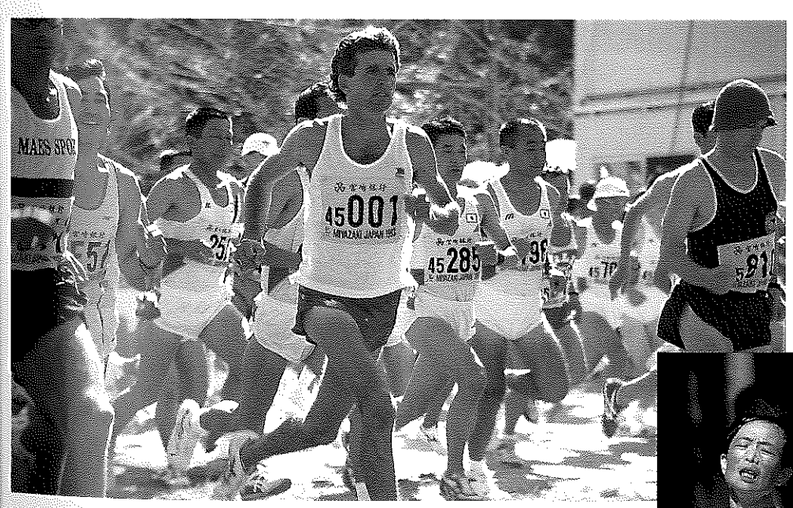
MASS SPOR
45001
MIYAZAKI JAPAN 1993
45285


宮崎県
西都市
AKI JAPAN

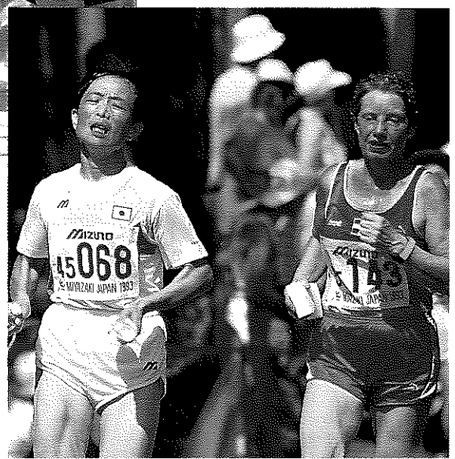
mizuno
45068
S-MIYAZAKI JAPAN 1993

5日目　10/11　Mon.　快晴（Fine）

MAIN STADIUM（第1陸上競技場）

200m Final（決勝）	M40～90
800m Final（決勝）	M40～90
5000m	M45～55・65・70
400mH Semi-Final（準決勝）	M40
300mH Semi-Final（準決勝）	M60
POLE VAULT（棒高跳）	M40・45・60・65
DISCUS THROW（円盤投）	M40・50・60・65・80
HIGH JUMP（走高跳）	W35～75
DISCUS THROW（円盤投）	W35・45

2nd STADIUM（第2陸上競技場）

DISCUS THROW（円盤跳）	M40・50・60・65・80
DISCUS THROW（円盤跳）	W55

3rd STADIUM（第3競技場）

5000m	M40・60・75～90
POLE VAULT（棒高跳）	M50・55・70～80
DISCUS THROW（円盤跳）	M45・55・70・75・85・90
200m Final（決勝）	W70
5000m	W35～70・80・85
DISCUS THROW（円盤跳）	W50・60・75～80

THROWING EVENTS FIELD（投てき場）

DISCUS THROW（円盤投）	M45・55・70・75
DISCUS THROW（円盤投）	W40・65・70

NON-STADIUM（郊外競技）

20km ROAD WALK	M40～80
10km ROAD WALK	W35～80

SPECIAL EVENTS（イベント）

- OYODO RIVERBANK NIGHT FESTIVAL（歓迎フェスティバル）
- INTRODUCTION TO JAPANESE CULTURE（日本文化紹介）
- INTERNATIONAL SALON（ふれあいサロン）
- MIYAZAKI PRODUCTS BAZAAR（宮崎わくわく館）

男子5000m（40～45歳）で地元宮崎の佐藤市雄さんが優勝したほか、女子円盤投（35～39歳）でも宮崎の米田ゆかりさんが優勝するなど、地元勢の活躍にスタンドは大いにわいた。

5日目も各種目で熱戦が繰り広げられ、200mで2個、5000mで2個、走高跳で2個、円盤投で3個の計9個の世界新記録と走高跳で1個のタイ記録が誕生した。

一方、木崎浜海岸線に設定された競歩コースでは、男子20km、女子10kmの道路競歩が行われた。選手達は暑い中にも太平洋の潮風を受けながらゴールを目指して歩き続けた。男子20km道路競歩（50～54歳）ではデヌーン・ドナルドさん（米国）が1時間34分55秒で、女子10km道路競歩（40～44歳）ではマクドナルド・ヘザーさん（オーストラリア）が51分38秒でゴールテープをきった。

市内では、生け花や茶道などの日本文化を体験する『ふれあいサロン』が開かれ、多くの外国選手が興味深そうに取り組んでいた。

The finals of the men's and women's 5,000m were held today, with the M40 gold being taken by Miyazaki's own Ichio Sato. In another victory for the hosts, Yukari Yoneda won the W35 discus event and the spectators in the stands were naturally delighted.

Still on the track and field side, athletes were seen giving their all in their chosen events, 2 new world records being set in the 200m, 2 in the 5,000m, 2 in the high jump (and one tie record) and 3 in the discus throw; a total of 9. Out on the road, the men's 20km and women's 10km race walks were being held. In very hot conditions, fanned by the sea-breeze, the athletes walked the course which lies between the Sports Park and the Pacific Ocean. The M50 race was won by Donald Denoon of the USA in 1:34.55. The W40 gold was taken by Heather McDonald of Australia in 51.38.

In the evening, the first of five "International Salons" was held downtown, introducing ikebana flower arranging, the tea-ceremony and other aspects of Japanese culture to our visitors from abroad.

10月11日

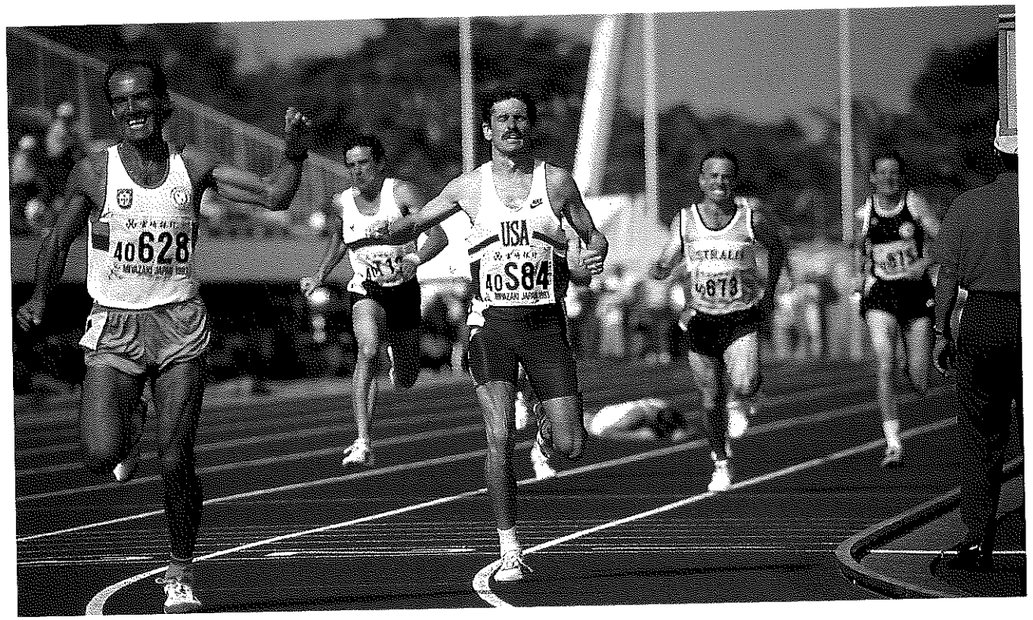

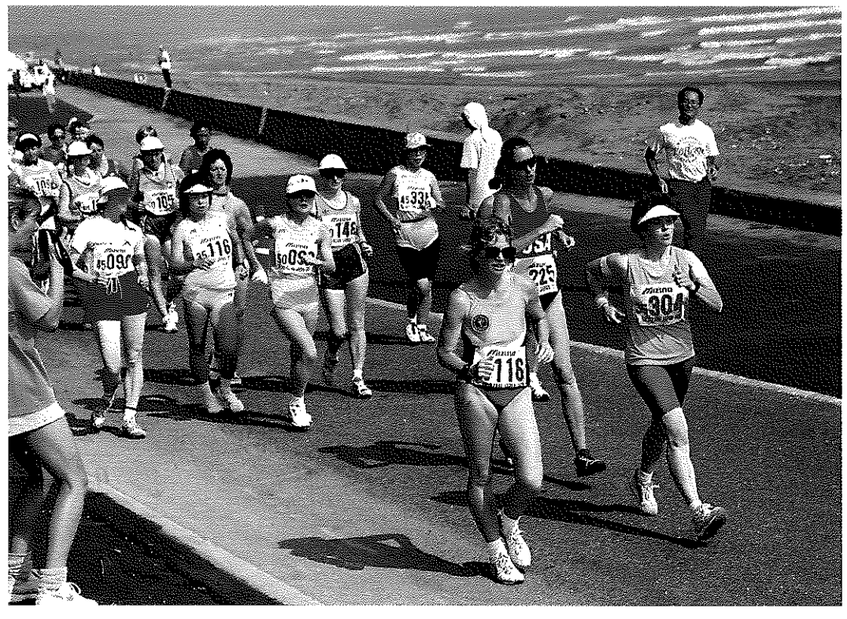

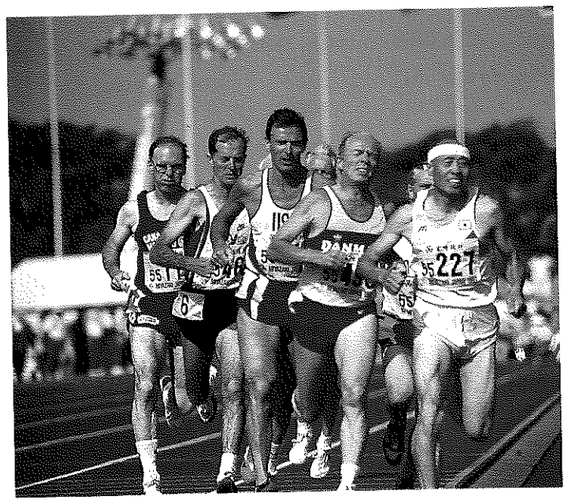

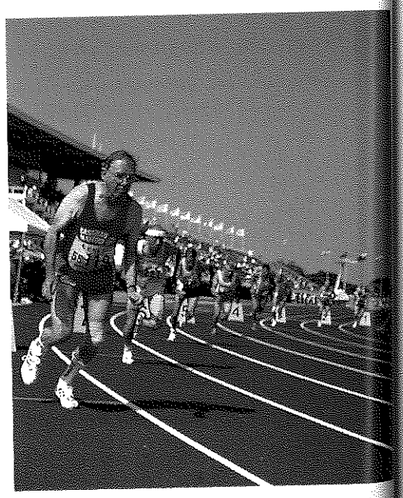

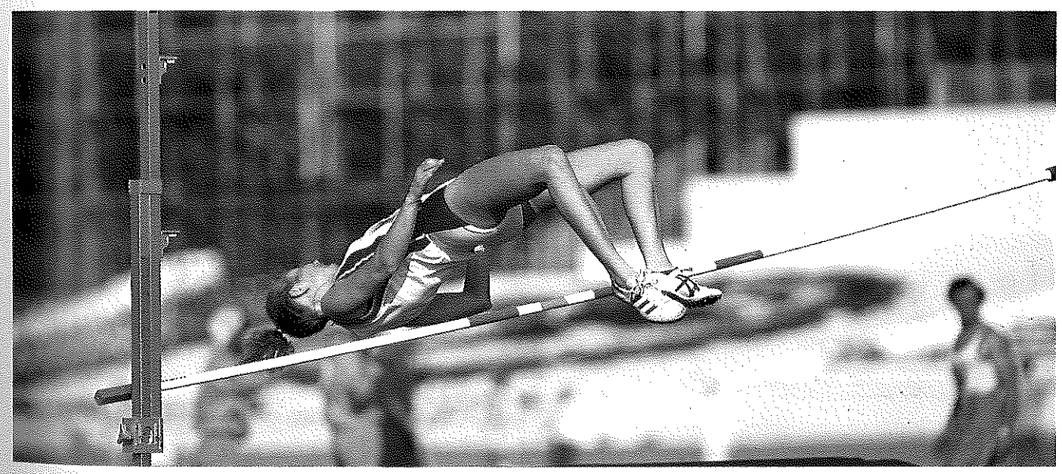

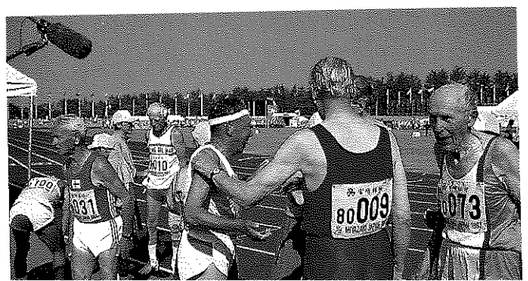



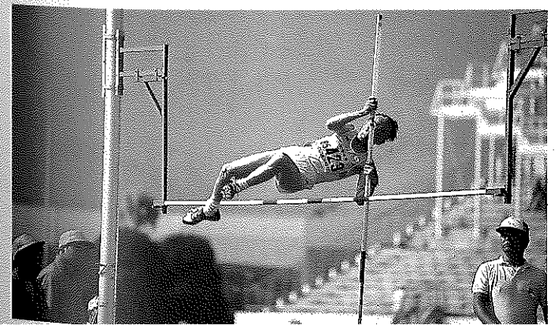



6日目　10/12　Tue.　快晴（Fine）

WAVA MEETINGS（WAVA 会議）

REGIONAL MEETINGS（地域会議）

WOMEN'S MEETING（女性会議）

STADIA COMMITTEE MEETING（競技場内競技会議）

NON-STADIA COMMITTEE MEETING（競技場外競技会議）

SPECIAL EVENTS（イベント）

CHAMPIONSHIPS SYMPOSIUM（国際シンポジウム）

INTERNATIONAL SALON（ふれあいサロン）

EVENING OF JAPANESE ENTERTAINMENT（ブライダルショー）

最高年齢選手紹介

THE OLDEST ATHLETES IN THE CHAMPIONSHIPS

PAUL SPANGLER MD　スパングラー　ポール（94歳）　ＵＳＡ（米国）

今大会出場選手の中で最高齢の94歳。そのうえ200ｍ・400ｍ・800ｍ・1500ｍ・5000ｍ・10000ｍ・10kmクロスカントリーの７種目に参加し、すべてに金メダルを獲得するなど超人ぶりを発揮した。

The most senior athlete to compete this time, 94 year old Dr. Spangler ran in the 200m, 400m, 800m, 1500m, 5000m, 10000m and 10km cross-country. He took gold medals in them all.

MATSUE NISHIYAMA　西山マツエ（86歳）　ＪＰＮ（日本）

女子出場選手の中で最高齢の86歳。800ｍと5000ｍの２種目に参加し、両種目とも世界新記録で金メダルの快挙に輝いた。

The most senior lady in the Championships, Matsue Nishiyama competed in the 800m and 5000m, setting new world records in them both and winning two gold medals.

６日目は大会に入り初めての競技休止日。選手のみんなは、県内のバスツアーで観光地めぐりをしたり、市内でショッピングをしたりしてそれぞれの休日を楽しんだ。

宮崎公立大学では、『競いあう　技に年輪　心に若さ』をテーマに国際シンポジュウムやパネルディスカッションが行われ、国内外の選手などが参加した。

厚生年金会館では、日本の花嫁衣装や伝統芸能の紹介に、外国選手が『ワンダフル』を連発していた。

また、市内のホテルではＷＡＶＡの地域会議、女性会議、競技場内競技会議、競技場外競技会議が開催され、各国代表により熱心な協議が行われた。

Today was the first non-competition day; a time for athletes to do some sight-seeing, shopping or just take it easy. At the Municipal University, the Championships Symposium and panel discussion were held, with a speech given by Frank Shorter of the USA.

The WAVA regional meetings, women's meeting, stadia and non-stadia committee meetings were also held in a downtown hotel today. The evening saw a display of traditional Japanese entertainment, including wedding kimonos for both bride and groom, in the Koseinenkin Kaikan (Welfare Pension Building): "Wonderful" was the unanimous opinion of the athletes present.

最多種目出場選手紹介

ATHLETES WHO COMPETED IN THE GREATEST NUMBER OF EVENTS

PHIL RASCHKER　ラシュカー　フィル（46歳）　ＵＳＡ（米国）

今大会出場選手の中で最多の11種目に参加。100ｍ・200ｍ・400ｍ・80ｍハードル・走高跳・棒高跳・走幅跳・三段跳・七種競技・4×100ｍリレー・4×400ｍリレーに参加し、金メダル７個、銀メダル２個、銅メダル１個を獲得した。なかでも棒高跳は世界新記録、走高跳では世界タイ記録の快挙に輝いた。

Remarkable Phil Raschker of the USA competed in 11 events, more than anyone else in the Championships. She took part in the 100m, 200m, 400m, 80mH, high jump, pole vault, long jump, triple jump, heptathlon, 4×100m and 4×400m relays. Winning 7 gold medals, 2 silver medals and 1 bronze medal, Phil also set a new world record in the pole vault, and matched the existing world record for the high jump.

VLADIMIR YOUNGER　ヤンガー　ブラティミル（80歳）　ＡＵＳ（オーストラリア）

男子出場選手の中で最多の10種目に参加。100ｍ・80ｍハードル・走高跳・走幅跳・三段跳・砲丸投・円盤投・ハンマー投・やり投・十種競技に参加し、銀メダル２個、銅メダル１個を獲得した。

Among the men, Vladimir Younger of Australia competed in the greatest number of events, 10 in all: 100m, 80mH, high jump, long jump, triple jump, shot put, discus throw, hammer throw, javelin throw, decathlon. He managed to win 2 silver medals and 1 bronze medal.

10月12日





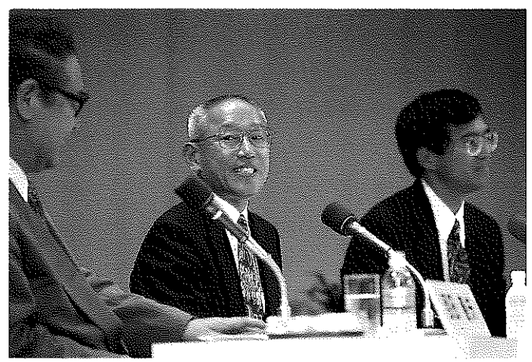







7 日目　10/13 Wed.　快晴（Fine）

MAIN STADIUM（第1陸上競技場）

400mH Semi-Final（準決勝）	M45～55
400mH Final（決勝）	M40～55
300mH Semi-Final（準決勝）	M65～70
300mH Final（決勝）	M60～80
3000m SC（障害物）	M40～55
2000m SC（障害物）	M60～80
TRIPLE JUMP（三段跳）	M40～85
HAMMER THROW（ハンマー投）	M45•55～90
100m Heat（予選）	W35～55
100m Semi-Final（準決勝）	W35～70
400mH Final（決勝）	W35～45
300mH Final（決勝）	W50～65
2000m SC（障害物）	W35～65

3rd STADIUM（第3競技場）

100m 1st Heat（一次予選）	M40
100m 2nd Heat（二次予選）	M40
100m Heat（予選）	M45～70
100m Semi-Final（準決勝）	M75•80
HAMMER THROW（ハンマー投）	M40•50
TRIPLE JUMP（三段跳）	W35～80
HAMMER THROW（ハンマー投）	W35～80

SPECIAL EVENTS（イベント）

CULTURAL EXCHANGE FOR SENIOR CITIZENS & VETERANS（シニア国際ふれあい）

INTERNATIONAL SALON（ふれあいサロン）

MIYAZAKI PRODUCTS BAZAAR（宮崎わくわく館）

この日は、障害物競走がおこなわれ、10名のセーフティジャッジが安全面のチエックに目を光らせる中、水濠で腰や肩まで水につかり、ずぶ濡れになりながらの力走が続いた。男子（80～84歳）では多宇正さんが世界新記録でみごと優勝した。

男子三段跳（80～84歳）では、森田真積さんが80mハードル、走幅跳についで3個目の世界新記録で優勝したほか、他の年齢グループでも世界新記録が続出した。

男子ハンマー投（45～49歳）では『アジアの鉄人』と異名をもつ特別招待選手の室伏重信さんが圧倒的な強さをみせ、64m46cmの堂々たる世界新記録を樹立し周囲をうならせた。同じく男子（75～79歳）では、目が不自由でありながら37m96cmを投げたロイ・フォリーさん（オーストラリア）が優勝し、円盤投に続いて2冠に輝いた。

7日目も好記録ラッシュで300mハードルで2個、障害物競走で3個、三段跳で8個、ハンマー投で7個の計20個の世界新記録が誕生し、熟年パワーの底力を見せつけた。

運動広場では『シニア国際ふれあい』と銘打って、四半的弓道やゲートボールなどの体験交流も行われた。また、『宮崎わくわく館』では日本の伝統的遊びである、紙人形や竹トンボなどの作り方の実演に多数の外国選手がつめかけ歓声をあげていた。

The finals of the men's and women's 2,000m steeplechase events went on today, under the watchful eye of the safety judges. Tadashi Tau of Japan took the M80 gold, setting a new world record.

Out on the field, Japan's Mazumi Morita took the M80 triple jump gold. His leap also took him to his third world record. More world records were set in other age groups. In the M45 hammer throw, Shigenobu Murofushi, a specially invited Japanese athlete dubbed "The Iron Man of Asia", threw an incredible 63m 46, a new world record. And in the M75 hammer, Roy Foley of Australia threw 37m 96 to take the gold medal, a win he repeated in the discus event, despite his being partially sighted.

Today we saw real demonstrations of strength and determination, with a veritable rush to set new world records - 2 in the 300mH, 3 in the steeplechase, 8 in the triple jump, and 7 in the hammer - twenty in all.

Out of the sparring arena, the "Cultural Exchange for Senior Citizens and Veterans" saw our athletic guests trying their hand at shihanmato archery and gateball with the older people of Miyazaki. In the 'Waku Waku Kan', the special products of Miyazaki Bazaar, demonstrations of traditional Japanese crafts were given.

10月13日



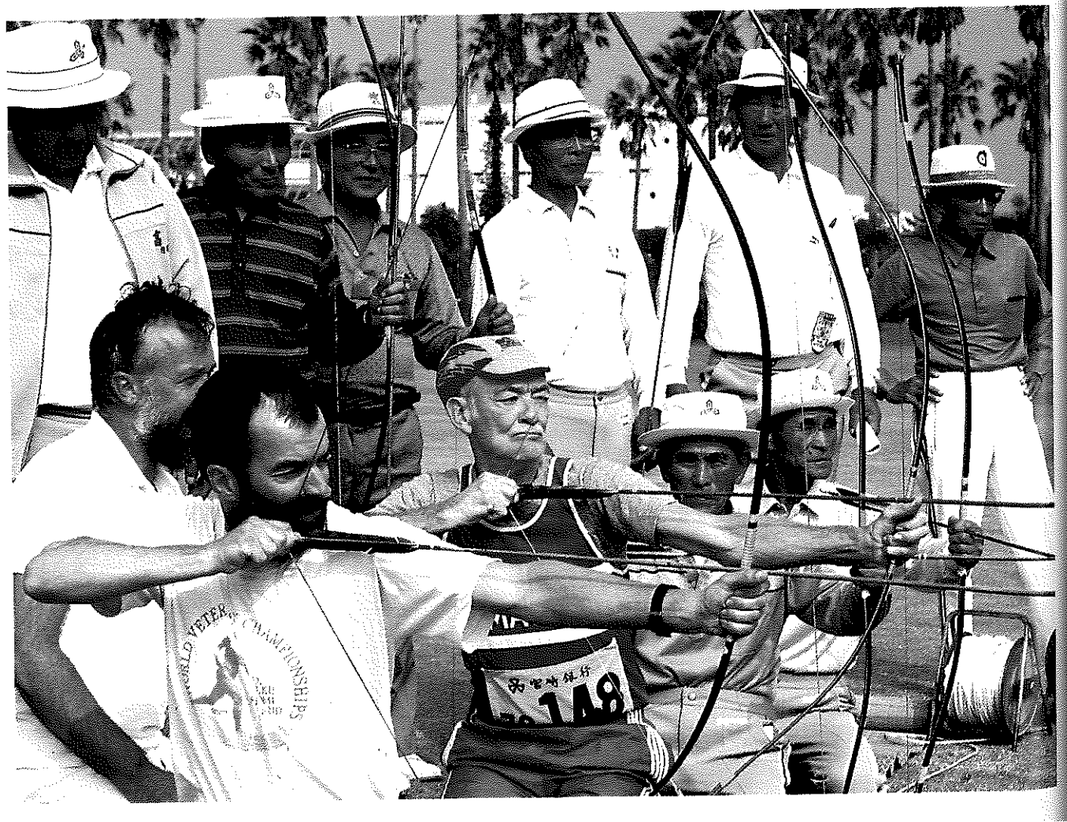

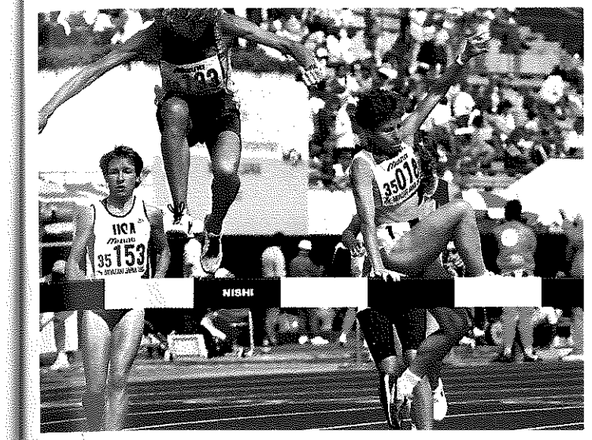

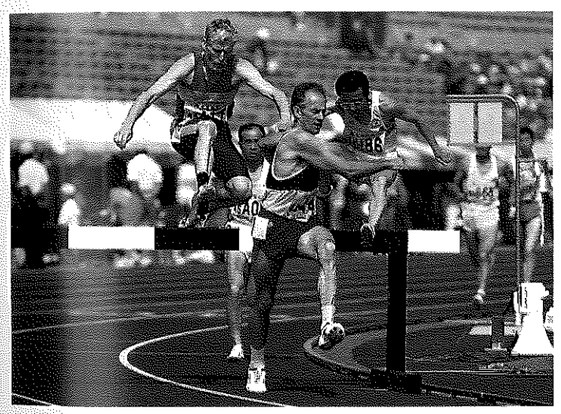

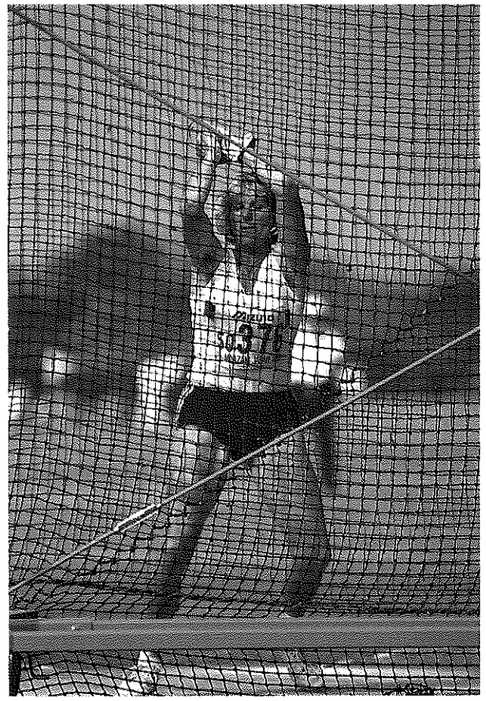

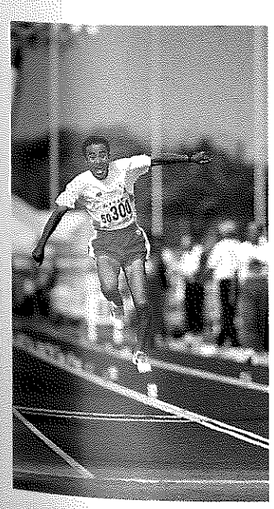

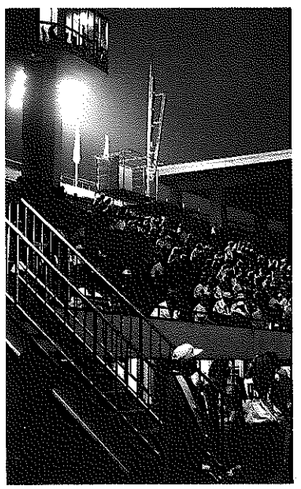

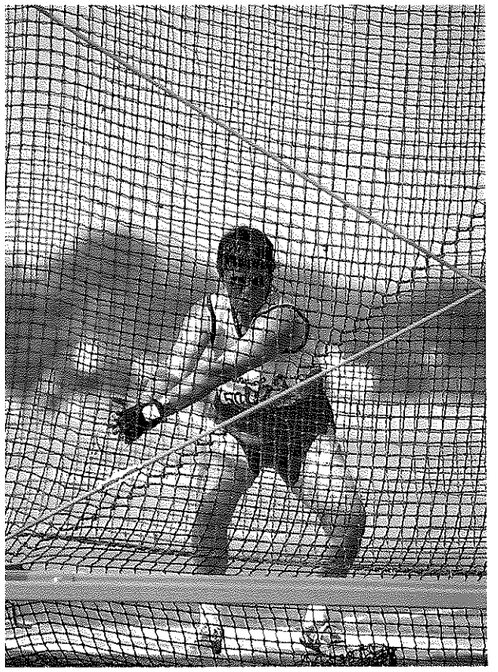

8日目　10/14　Thu.　快晴（Fine）

WAVA GENERAL ASSEMBLY（WAVA 総会）

SPECIAL EVENTS（イベント）

INTERNATIONAL SALON（ふれあいサロン）
PEN-PAL MEETING（手紙交換交流）

２回目の競技休止日。この日に開かれたＷＡＶＡ総会で、1995年の第11回世界大会をアメリカ・ニューヨーク州のバッファロー市、1997年の第12回世界大会は、南アフリカ共和国のダーバン市で開催することが決定された。

市内では、外国選手と県内高校生との手紙交換会が開かれ、身振り手振りで話をしたり、折り紙を教えたりして楽しい国際交流が繰り広げられた。

The second non-competition day, today saw the election of Buffalo, in New York State of the USA, as the site for the 11th World Veterans' Championships. This was decided at the WAVA General Assembly as was the site for the 12th Championships, which will be held in Durban, South Africa.

At the same time as the General Assembly, a "Pen-Pal Meeting" was also going on in the city. Many high school students met with veteran athletes, communicating as best they could, in what was a very enjoyable and emotional gathering.











9 日目　10/15 Fri.　曇り（Cloudy）

MAIN STADIUM（第１陸上競技場）

100m Semi-Final（準決勝）	M40～70
100m Final（決勝）	M40～90
1500m Semi-Final（準決勝）	M40～70
100m Final（決勝）	W35～80

3rd STADIUM（第３競技場）

400m Heat（予選）	M40～65
400m Semi-Final（準決勝）	M40～80
400m Semi-Final（準決勝）	W35～60

SPECIAL EVENTS（イベント）

CULTURAL EXCHANGE FOR SENIOR CITIZENS & VETERANS
（シニア国際ふれあい）

INTERNATIONAL SALON（ふれあいサロン）

KUSUNAMIKI STREET FESTIVAL（楠並木コリドール）

INTRODUCTION TO JAPANESE CULTURE（日本文化紹介）

MIYAZAKI PRODUCTS BAZAAR（宮崎わくわく館）

この日は短距離の華、100ｍが行われ、見ごたえのあるレースが展開された。選手のみならず声援をおくる人々も100分の１秒を争う勝負に、声をからし、手に汗しながらの応援であった。

女子100ｍ（70～74歳）ではシュナイデルハン・パオリーネさん（ドイツ）が５つ目の世界新記録で200ｍ、走幅跳についで３個目の金メダルを獲得した。同じく女子（80～84歳）では、ゲルブリッヒ・ヨハンナさん（ドイツ）が２つ目の世界新記録で200ｍ、砲丸投、円盤投、やり投についで５個目の金メダルを手中に納めた。また、女子（40～44歳）では、村山律子さんが200ｍ、棒高跳につづいて優勝。男子（80～84歳）では、立石祐一さんが世界新記録で優勝するなど、日本選手の活躍も目立った。

その他にも400ｍ、1500ｍの準決勝が行われ、選手は明日の決勝に意欲をみなぎらせていた。

９日目は、100ｍで５個の世界新記録が誕生した。

夕方からは、県庁前楠並木通りでは『楠並木コリドール』が開かれ、遠来の選手達が音楽演奏や踊りを楽しんだ。

The finals of the men's and women's 100m were held today; races that were well worth seeing. Not only the competitors were psyched up, the supporting crowd was also feeling the excitement and thrill of competition, knowing that a hundredth of a second could win or lose a race.

Pauline Schneiderhan of Germany added to the 200m and long jump gold medals she had already received when she won the W70 100m, setting her fifth world record.

Also from Germany, Johanna Gelbrich broke her second world record and took her fifth gold by winning the W80 event. Ritsuko Murayama of Japan won the W40 gold, following on from her victories in the 200m and the pole vault, and her countryman Yuichi Tateishi broke the M80 world record, getting the gold medal.

5 new world records were made today in the 100m.

Apart from the 100m finals, the semi-finals of the 400m and 1, 500m were also held, giving a foretaste of what was to come the following day.

In the evening, the "Kusunamiki Street Festival" was held, and many folks were seen enjoying music and dancing in the beautiful tree-lined avenue outside the Prefectural Office.

10月15日

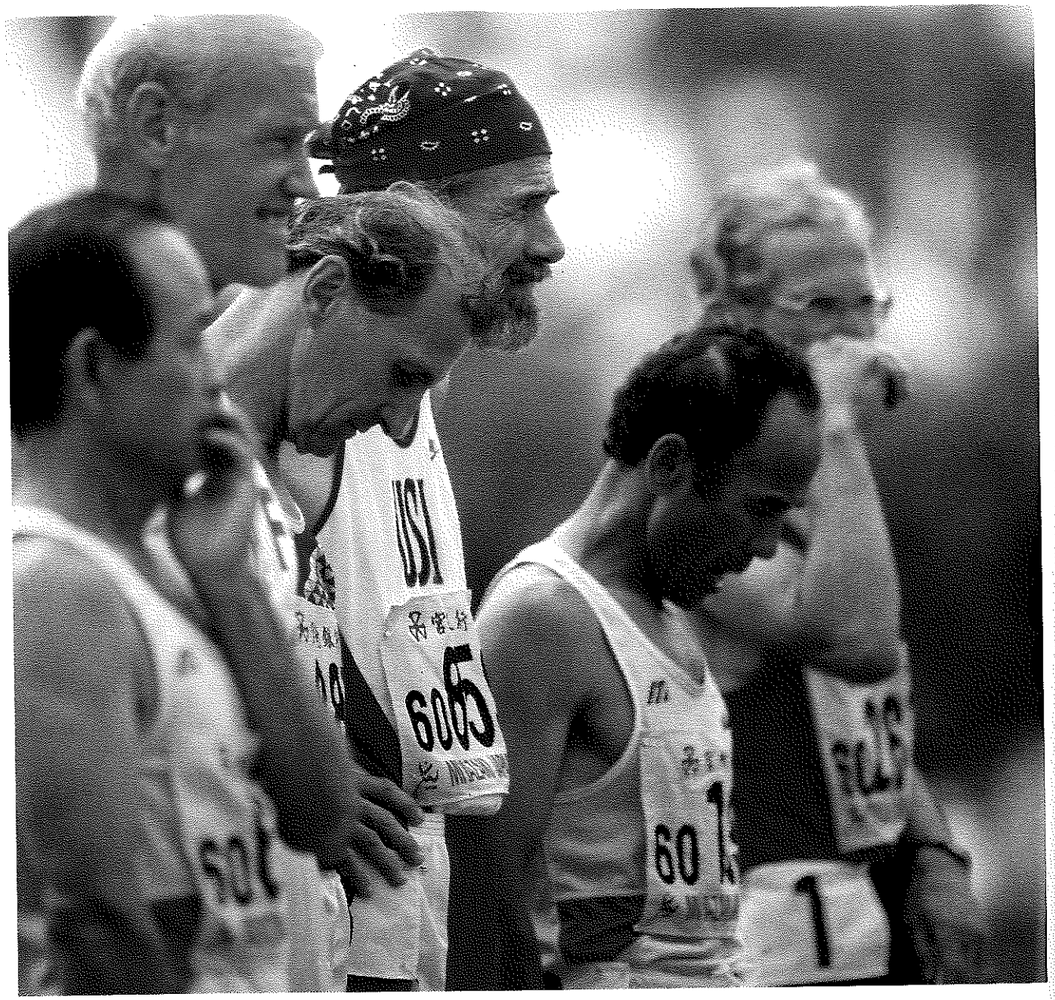

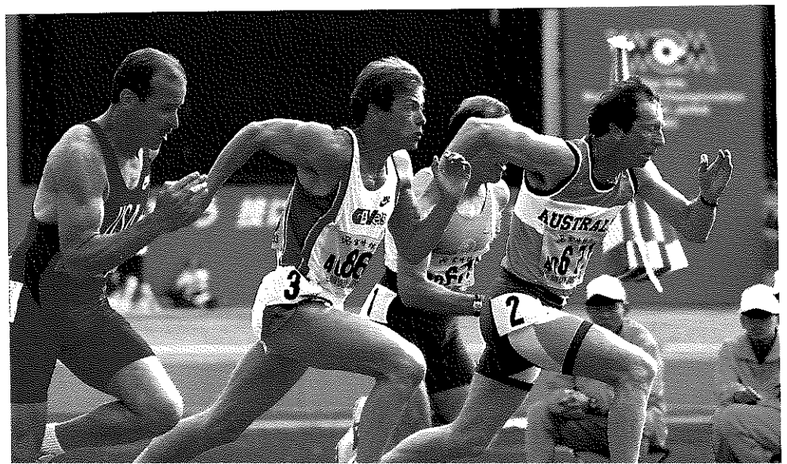

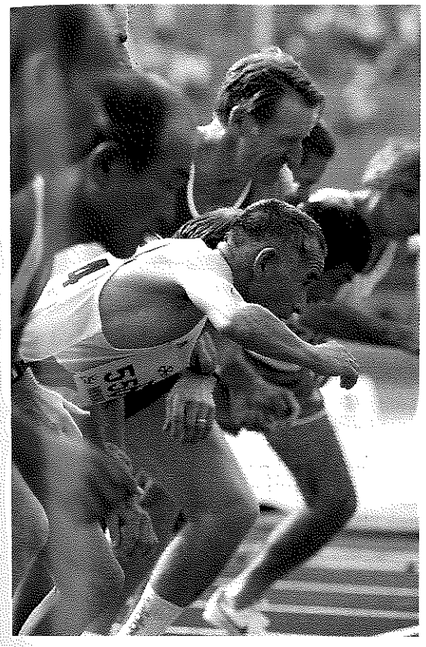





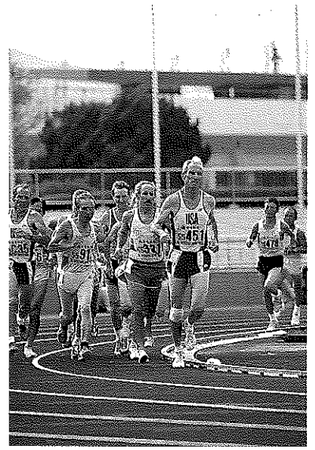

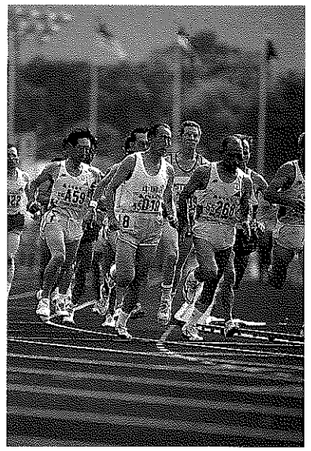

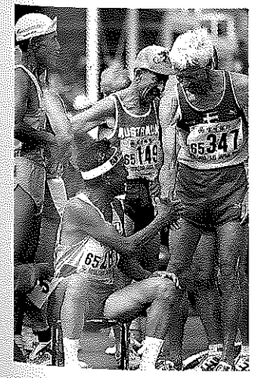

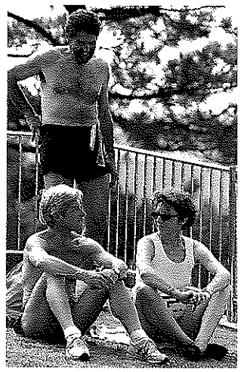

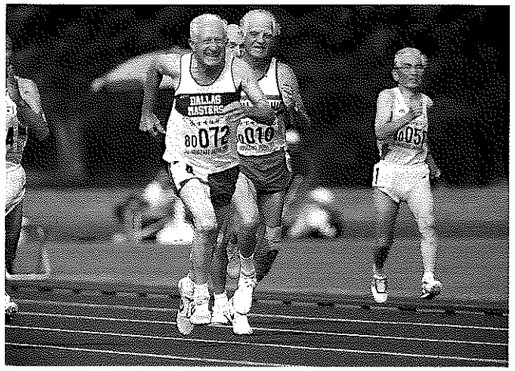

10日目　10/16 Sat.　晴（Fine）

MAIN STADIUM（第1陸上競技場）

5000m WALK（競歩）	M50•60～85
WEIGHT PENTATHLON（重量五種競技）	M40•45
5000m WALK（競歩）	W35～50•65～80
WEIGHT PENTATHLON（重量五種競技）	W35～45

2nd STADIUM（第2陸上競技場）

WEIGHT PENTATHLON（重量五種競技）	M50•55
WEIGHT PENTATHLON（重量五種競技）	W50～65

3rd STADIUM（第3競技場）

400m Final（決勝）	M40～90
1500m Final（決勝）	M40～90
5000m WALK	M40•45•55
WEIGHT PENTATHLON（重量五種競技）	M60•65
400m Final（決勝）	W35～80
1500m Final（決勝）	W35～80
5000m WALK	W55•60

THROWING EVENTS FIELD（投てき場）

WEIGHT PENTATHLON（重量五種競技）	M70～80
WEIGHT PENTATHLON（重量五種競技）	W70～80

SPECIAL EVENTS（イベント）

FAREWELL & OTSUKARESAMA PARTY（選手パーティー）
MARTIAL ARTS FESTIVAL（武道演武大会）
INTRODUCTION TO JAPANESE CULTURE（日本文化紹介）
RUNNING CLUB GROUP STUDY MEETING（ランニング学会研究集会）
MIYAZAKI PRODUCTS BAZAAR（宮崎わくわく館）

この日は、400m決勝が行われ、男子（50～54歳）では、モリオカ・イサオ・ハロルドさん（カナダ）が世界新記録で3個目の金メダルを獲得した。女子（45～49歳）では、ラシュカー・フィルさん（米国）が7個目の金メダルを獲得した。

女子1500m（80～84歳）ではルーサー・ヨハンナさん（ドイツ）が800m・5000m・10000mに続いて4個目の世界新記録を樹立し、4冠を達成した。

5000m競歩は、国際審判員4名を含む世界7か国からなる審判団によって運営がなされた。

10日目は400mで2個、800mで2個の計4個の世界新記録が誕生した。

また、フィールドにおいては、日本で初めての重量五種競技（砲丸投、円盤投、ハンマー投、やり投、重量投）が行われた。この競技は、オープン競技として実施され、145人の選手が力と技を競い合った。今後更に競技者が増加し、世界ベテランズ大会の正式種目に加えられる日が近いのではないだろうか。

県体育館では『武道演舞大会』が開かれ、弓道、合気道、空手道、なぎなた、柔道など日本古来の武道に招待された外国選手が興味深げに熱心に見入っていた。

市内のホテルでは、『選手パーティー』が開かれ、約3000人の参加者がお互いの健闘をたたえ合い、大会の思い出を語り合っていた。

Harold Isao Morioka of Canada received his third gold medal today, when he came first in the M50 400m final, setting a new world record. Phil Raschker of the USA kept up the good work in the W45 400m, winning her seventh gold medal.

In the W80 1500m, Johanna Luther of Germany set her fourth world record, following on from those she set in the 800m, 5,000m and 10,000m.

The 5,000m walk races were also held, with judges from 7 countries officiating, including 4 international judges.

4 world records were broken today, 2 in the 800m, and 2 in the 400m.

Out on the field, Japan's first Weight Pentathlon got underway. 145 athletes pitted their physical strength and skill in the shot put, discus, hammer, javelin and heavy weight throws. This was run as a non-WAVA event, but in future world championships it will be part of the official WAVA programme.

Downtown in the afternoon, displays of karate, kendo, judo and other martial arts were greatly enjoyed by the athletes who attended the 'Martial Arts Festival' in the Prefectural Gymnasium. And when twilight came, the "Farewell and Otsukaresama Party" got underway, with around 3,000 athletes gathering to eat, drink and dance the night away.

10月16日

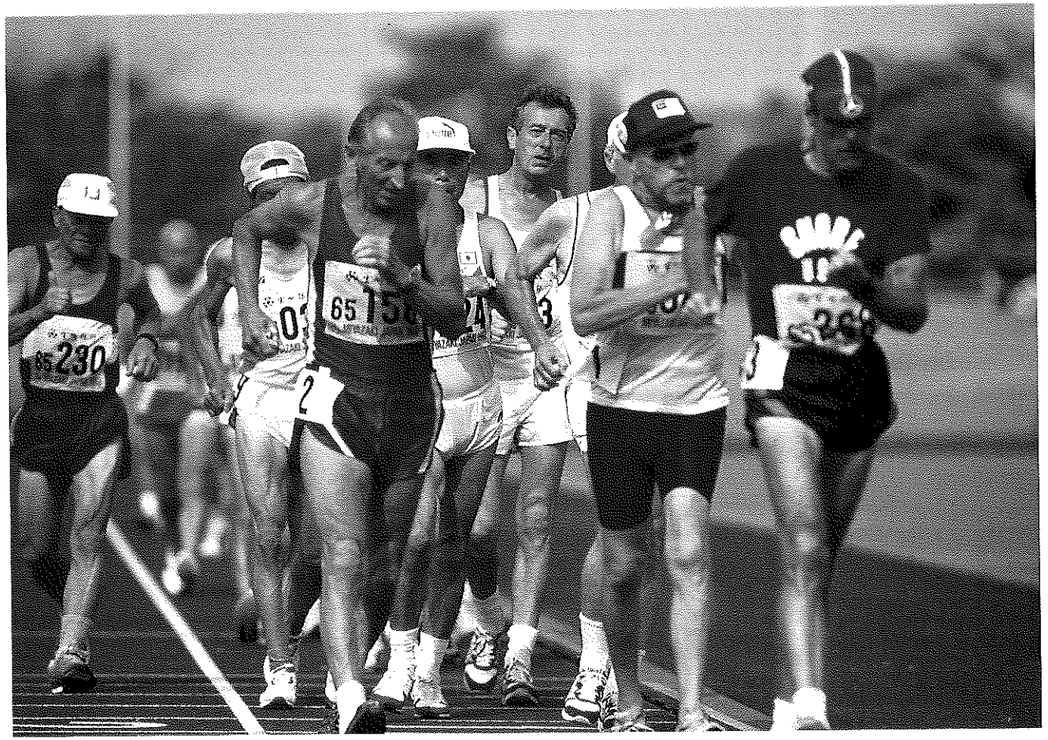

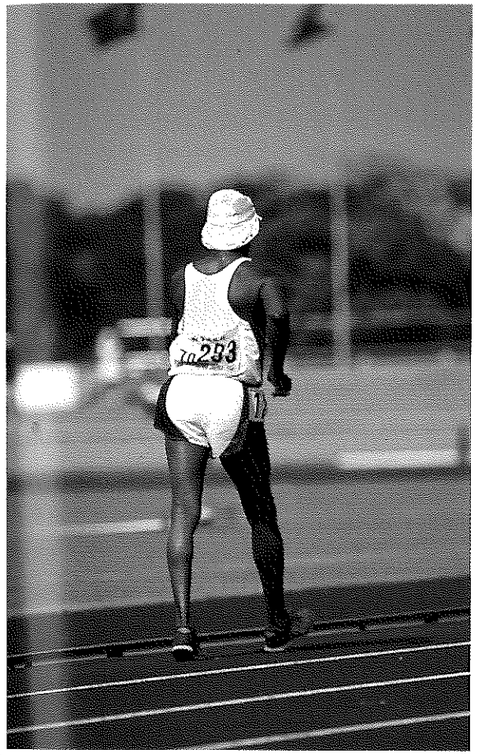

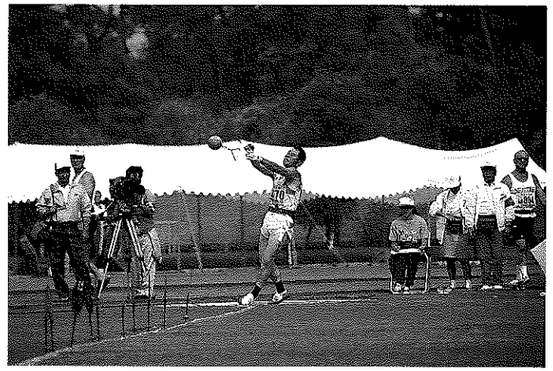

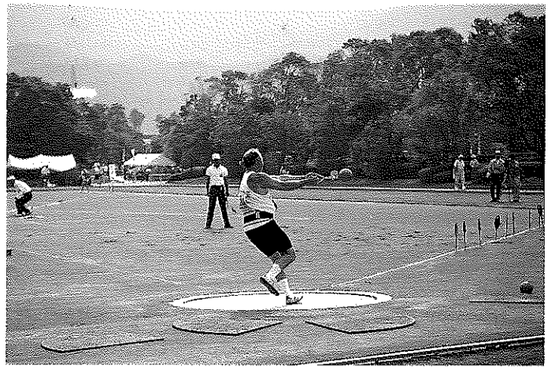

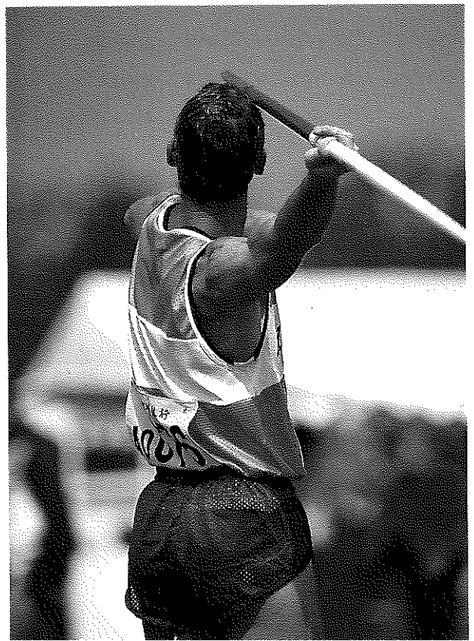

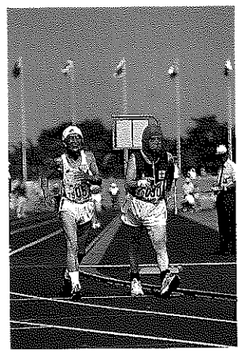

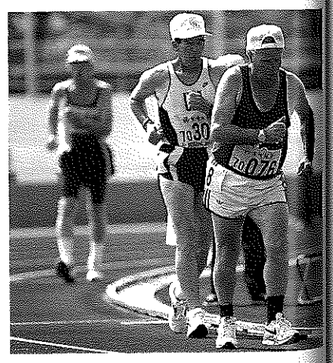

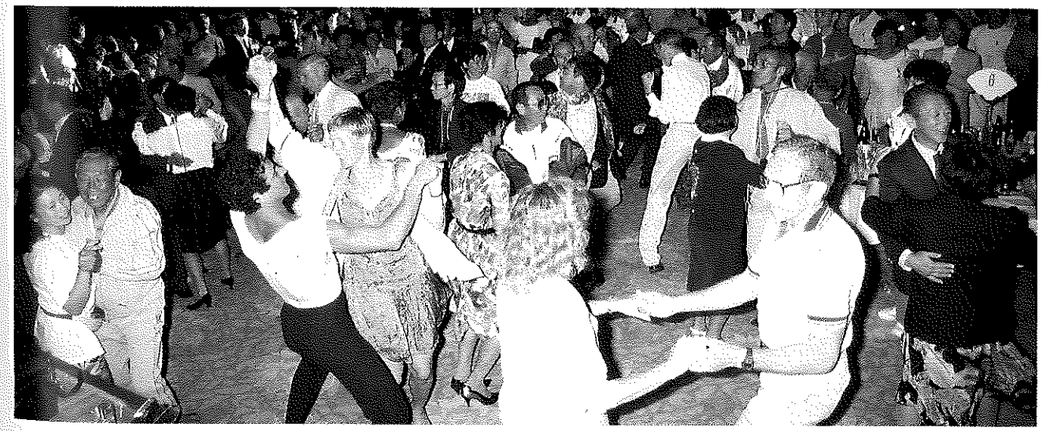

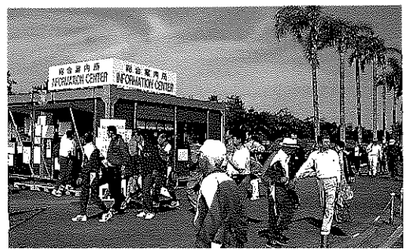



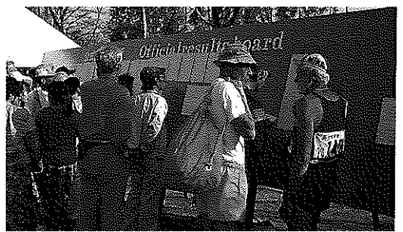

11 日目　10/17　Sun.　晴のち曇のち雨 (Fine/Cloudy/Rain)

3rd STADIUM（第３競技場）

４×100m RELAY（リレー）	M40～80
４×400m RELAY（リレー）	M40～80
４×100m RELAY（リレー）	W35～70
４×400m RELAY（リレー）	W35～65

NON-STADIUM（郊外競技）

MARATHON	M40～80
MARATHON	W35～70

SPECIAL EVENTS（イベント）

CLOSING CEREMONY（閉会式）

INTRODUCTION TO JAPANESE CULTURE（日本文化紹介）

MIYAZAKI PRODUCTS BAZAAR（宮崎わくわく館）

71の国と地域から11,475人が参加して11日間にわたって熱戦と交流を繰り広げてきた本大会も、大会の華、リレーとマラソンを最後に全日程を終了した。

競技場では４×100mリレーと４×400mリレーが行われ、各国の熱戦が繰り広げられた。日本勢が健闘し男女合わせて５つの年齢グループで金メダルを獲得した。

大会の最後を締めくくるマラソンは、午前９時、宮崎駅前を5046人の選手が一斉にスタートし、一路ゴールを目指した。マラソンコースの沿道には、約７万人の県民や既に競技を終えた外国選手らが応援にかけつけ、ゴールまで人垣が途切れることなく続いた。スタンドを埋め尽くした観客の前に最初に姿を現したのは、地元宮崎の宗猛さんだった。27度を超す蒸し暑いコンディションの中、13km地点から独走し２位以下に７分近くの大差をつけての優勝であった。男子（45～49歳）では、ファン・ノーテン・オメールさん（ベルギー）が5000m、10000m、クロスカントリーについで４個目の金メダルを獲得した。女子（35～39歳）は黒崎しのぶさんが優勝した。

途中から雨が降りだし冷たい雨との闘いになったが、4780人（男子4106人、女子674人）の選手がゴールインした。最終ランナーは大きな拍手に迎えられ、６時間39分20秒で完走した。

午後３時からの閉会式は、雨のためメインスタンドで行われた。大会旗がベッカリーWAVA会長から次期開催地バッファロー市代表に手渡され、２年後の再会を誓い合った。数々のドラマを見守り続けてきた炬火が静かに消え、11日間の世界ベテランズ陸上競技選手権宮崎大会の幕が閉じられた。

閉会式が終わっても雨の中、グランドでは選手とボランティアが輪をつくり、別れを惜しむかのように音楽に合わせていつまでも踊り続けていた。

In the Sports Park the men's and women's 4×100m and 4×400m relays were going on, with Japan taking 5 gold medals, altogether. Out on the road, the marathon began at 9am, with 5,046 competitors amassing at the start in front of Miyazaki station. 70,000 spectators lined the course, warmly cheering on the competitors as they flocked by.

Takeshi So (M40) of Miyazaki, no.4 in the Los Angeles Olympic marathon, was no. 1 today, having emerged as a clear leader after 13km. Omer Van Noten (M45) of Belgium, took his fourth gold medal of the Championships, and in the W35 section, Shinobu Kurosaki of Japan finished first with a time of 2 : 58 : 24.

Although the weather was extremely hot to begin with, about halfway through the marathon a cold rain began to fall. Despite the difficult conditions, 4,780 competitors (4,106 men, 674 women) finished the race.

The last runner to cross the finishing line, in 6 : 39. 20, was received with warm applause.

Due to the rain, the Closing Ceremony had to be held, unfortunately, in the Main Stand. The Championships flag was lowered and President Beccalli handed it over to the organisers of the next world championships in Buffalo. The veterans' flame which had patiently kept its vigil over so much excitement and drama was quietly put out, bringing the 10th World Veterans' Championships in Miyazaki to a close.

Even with the formal ceremony over, athletes and volunteers crowded onto the field in the pouring rain. Exchanging clothing, smiles and hugs, with a kind of lingering regret they danced to the music that still filled the Main Stadium and said their goodbyes.

10月17日



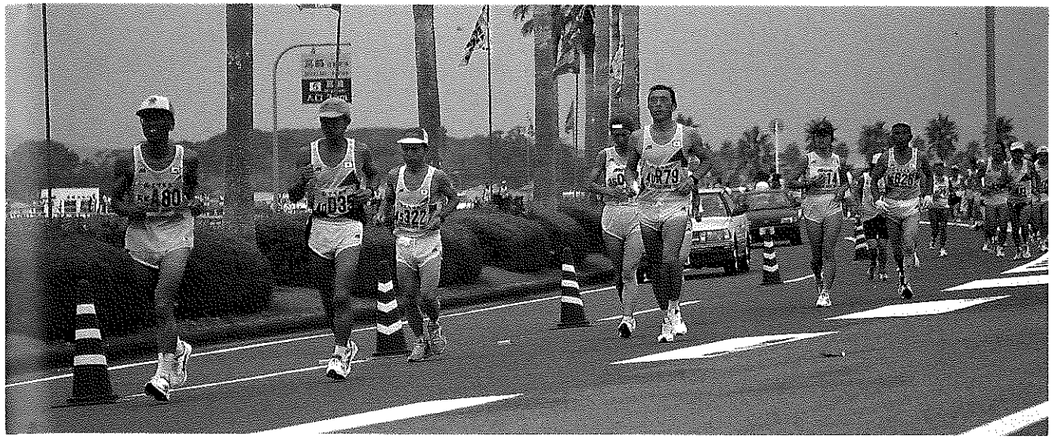





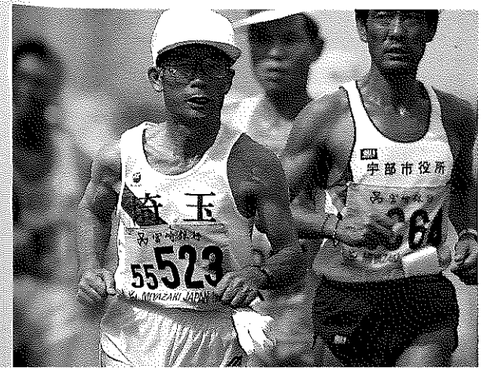

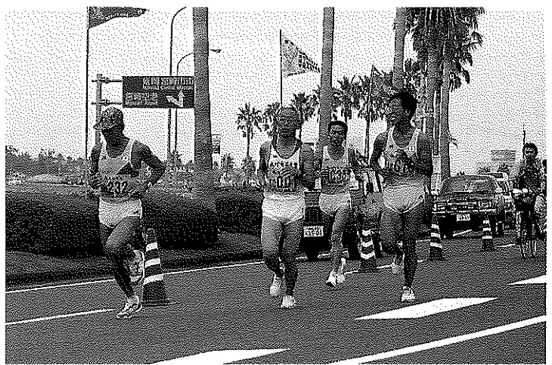


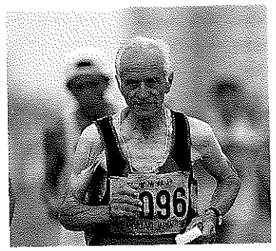
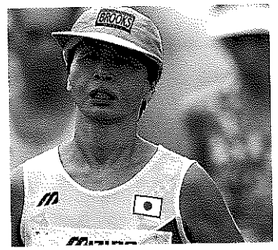
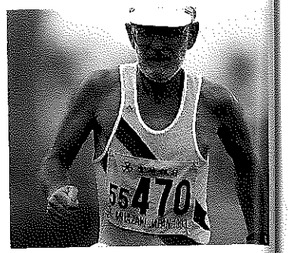
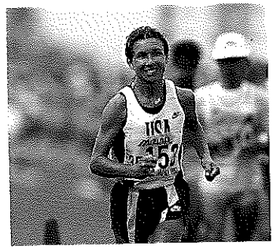
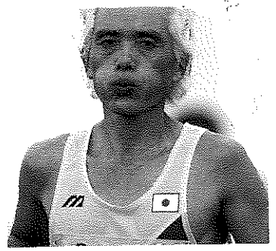

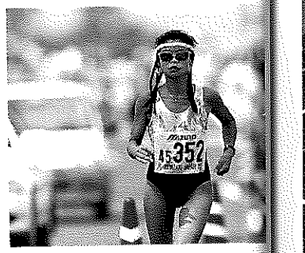
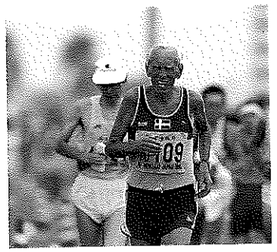


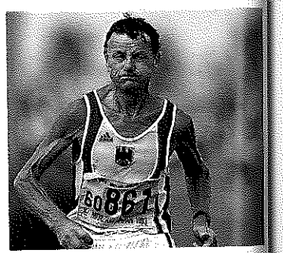
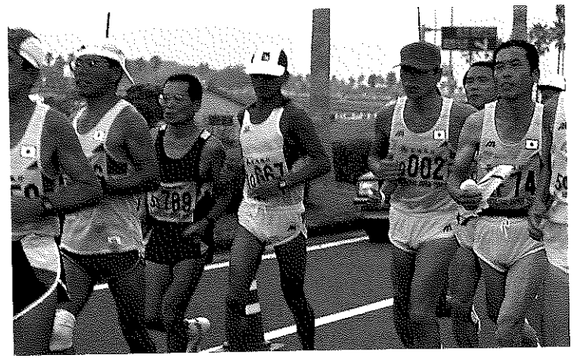

第10回世界ベテランズ陸上競技選手権宮崎大会

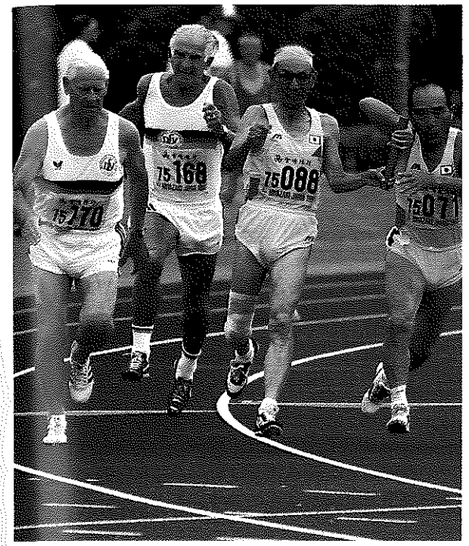




宮崎のみなさん
Volunteer
ありがとう!


World Records

World records bettered or tied at the 10th World Veterans' Championships

100m

M80	TATEISHI YUICHI	立石　祐一	JPN	15″33（F）
W65	PETERSON SHIRLEY	ピータソン シャーリー	NZL	14″98（F）
W70	SCHNEIDERHAN PAULINE	シュナイデルハン パオリーネ	GER	15″59（SF）
	SCHNEIDERHAN PAULINE	シュナイデルハン パオリーネ	GER	15″42（F）
	MANGLER ANNA	マングラー アンナ	GER	16″09（F）
W80	GELBRICH JOHANNA	ゲルプリッヒ ヨハンナ	GER	18″41（F）

200m

M85	GATHERCOLE RICHARD HARRY	ガセルコール リチャード ハリー	AUS	35″99（F）
W70	SCHNEIDERHAN PAULINE	シュナイデルハン パオリーネ	GER	33″26（SF）
	MANGLER ANNA	マングラー アンナ	GER	33″42（SF）
	SCHNEIDERHAN PAULINE	シュナイデルハン パオリーネ	GER	33″70（F）

400m

M50	MORIOKA ISAO HAROLD	モリオカ イサオ ハロルド	CAN	51″76（F）
W70	MANGLER ANNA	マングラー アンナ	GER	1′19″14（F）

800m

W45	BANDIERA JUDY	バンディエラ ジューデイ	AUS	2′17″06（F）
	DOUGLAS AVRIL	ダグラス アヴゥリール	CAN	2′18″75（F）
W60	HORNE JEAN	ホーン ジーン	CAN	2′51″27（F）
W80	LUTHER JOHANNA	ルーサー ヨハンナ	GER	3′54″81（F）
W85	NISHIYAMA MATSUE	西山マツエ	JPN	5′14″43（F）

1500m

W80	LUTHER JOHANNA	ルーサー ヨハンナ	GER	7′32″22（F）
	IGLESIAS ROSARIO	イグレシアス ロサリオ	MEX	8′47″41（F）

5000m

W80	LUTHER JOHANNA	ルーサー ヨハンナ	GER	28′32″67（F）
W85	NISHIYAMA MATSUE	西山マツエ	JPN	37′02″30（F）

10000m

W50	ODERMATT URSULA	オデルマット ウルスラ	SUI	36′51″28（F）
W80	LUTHER JOHANNA	ルーサー ヨハンナ	GER	58′40″03（F）

80m HURDLE（ハードル）

M80	MORITA MAZUMI	森田　貞積	JPN	16″98（F）
W60	LARSSON ASTA VIOLA	ラルソン アスタア ビオラ	SWE	14″78（F）
	LARSSON ASTA VIOLA	ラルソン アスタア ビオラ	SWE	14″68（F）hept.7種
W65	HOFMEYR ISABEL	ホフマイヤー イザベル	RSA	18″33（F）

300m HURDLE（ハードル）

M70	VAN ZYL ALBERTUS HA	バン ジル アルバータス ハ	RSA	51″38（F）
W65	HOFMEYR ISABEL	ホフマイヤー イザベル	RSA	1′05″67（F）

2000m STEEPLECHASE （障害物競走）

M75	BULKLEY DANIEL	バックリー ダニエル	USA	9′44″19（F）
M80	TAU TADASHI	多宇　　正	JPN	11′51″48（F）
	BOAL ROBERT	ボール ロバート	USA	13′14″33（F）

HIGH JUMP（走高跳）

M50	WILLE DIETER	ヴェッレ ディーター	GER	1m88cm（F）tie タイ
W45	PLISCHKE ALENA	プリシュケ アレーナ	AUT	1m58cm（F）
	RASCHKER PHIL	ラシュカー フィル	USA	1m55cm（F）tie タイ
W55	SCHMALBRUCH CHRISTIANE	シュマルブルッヒ クリスティアーネ	GER	1m38cm（F）

POLE VAULT（棒高跳）

W35	KALVISTE MARET	カルビステ マレット	EST	2m80cm（F）
	FABARDINE MARIE CLAIRE	ファバーデン マリ クレール	FRA	2m68cm（F）
W45	RASCHKER PHIL	ラシュカー フィル	USA	3m14cm（F）
W50	PIETERSEN PETRA	ピーターセノ ペトラ	RSA	2m44cm（F）
W55	MCLENNAN DOROTHY	マクレナン ドロシー	IRL	2m00cm（F）
	STENHOLM INGEGERD MARIANN	ステンホルム インゲゲルト マリアン	SWE	1m62cm（F）
	YAMAMOTO MIDORI	山本　　翠	JPN	1m54cm（F）

LONG JUMP（走幅跳）

M55	KLIMMER HELLMUTH	クラインマー ヘッルムート	GER	6m11cm（F）
M80	MORITA MAZUMI	森田　真積	JPN	4m12cm（F）
	SUDA GIICHI	須田　義一	JPN	3m98cm（F）
W55	SCHMALBRUCH CHRISTIANE	シュマルブルッヒ クリスティアーネ	GER	4m80cm（F）
W70	SCHNEIDERHAN PAULINE	シュナルデルハン パオリーネ	GER	3m58cm（F）
W80	FRITH RUTH PAULINE	フリス ルース ポーリーン	AUS	2m26cm（F）

TRIPLE JUMP（三段跳）

M80	MORITA MAZUMI	森田　真積	JPN	8m95cm（F）
W35	GEREMIAS CONCEICAO A	ゲレミアス コンセイカオ	BRA	12m40cm（F）
W50	SPRINGMANN ERIKA	シュプリンクマン エリカ	GER	10m08cm（F）
W55	SCHMALBRUCH CHRISTIANE	シュマルブルッヒ クリスティアーネ	GER	9m82cm（F）
W65	PETERSON SHIRLEY	ピーターソン シャーリー	NZL	9m03cm（F）
	MCDANIELS LEONORE	ミックダニエル レオノール	USA	7m66cm（F）
W70	CAMPBELL SHEILA MURIEL	カンブル シイラ ミュリエル	RSA	6m85cm（F）
W80	FRITII RUTH PAULINE	フリス ルース ポーリーン	AUS	5m65cm（F）

SHOT PUT（砲丸投）

M50	LIEDTKE KLAUS	リートケ クラオス	GER	17m60cm（F）
M55	KESHMIRI JOE	ケッシュミリ ジョー	USA	15m85cm（F）
M65	VON WACHENFELDT TORSTEN	フォン バッヒェンヘルト トルシュテン	SWE	14m43cm（F）
W60	CHRIMES ROSEMARY	クライムズ ローズマリー	GBR	12m20cm（F）
	SCHAEFER JUTTA	シェーファー ユッタ	GER	11m04cm（F）
W70	GROBLER LENA	グロブラー レィナ	RSA	8m44cm（F）

DISCUS THROW（円盤投）

W60	CHRIMES ROSEMARY	クライムズ ローズマリー	GBR	37m56cm（F）
	IVANOVA ANTONINA	イワノフ アントニナ	RUS	33m72cm（F）
W75	REILE ANNCHEN	ライレ アンヒェン	GER	21m22cm（F）

HAMMER THROW（ハンマー投）

M45	MOROFUSI SIGENOBU	室伏　重信	JPN	63m46cm（F）
W40	BELLANGER ANNIE	ベロンゼ アニ	FRA	42m02cm（F）
W45	FALDAGER INGE	ファルダゲル インゲ	DEN	44m56cm（F）
W55	WILLIAMS EVAUN	ウイリアムズ エバン	GBR	43m88cm（F）
W60	SCHAEFER JUTTA	シェーファー ユッタ	GER	40m46cm（F）
	IVANOVA ANTONINA	イワノフ アントニナ	RUS	38m42cm（F）
	DWENGER ELISABETH	ドゥヴェンガー エリザベート	GER	30m88cm（F）

JAVELIN THROW（やり投）

M40	MARKUS JORMA	マルクス ヨルマ	FIN	75m08cm（F）
M70	ERIKSSON ERIK	エリクソン エリック	FIN	46m28cm（F）
M80	SCHEPE GERHARD	シェーペ ゲルハルト	GER	32m50cm（F）
W60	LEISS LIESELOTTE	ライス リーゼロッテ	GER	32m58cm（F）
W80	GELBRICH JOHANNA	ゲルプリッヒ ヨハンナ	GER	19m86cm（F）

＜10回連続選手権大会出場者＞

COMPETITORS IN ALL TEN WAVA WORLD CHAMPIONSHIPS

No.	NAME		SEX	COUNTRY
1	CHARLES W. M. MCDOWELL	チャールズ・W.M.マックダウェル	M	GBR
2	DON FARQUHARSON	ドン・ファーカーソン	M	CAN
3	HANS POTSCH	ハンス・ポツ	M	AUT
4	HARI CHANDRA	ハリ・チャンドラ	M	SIN
5	HARRY ROLAND JOHANSSON	ハリ・ローランド・ジョンソン	M	SWE
6	JACK STEVENS	ジャック・スティベンズ	M	AUS
7	JIM O'NEIL	ジィム・オニール	M	USA
8	JIM VERNON	ジム・バーノン	M	USA
9	JOHN GILMOUR	ジョン・ギルモア	M	AUS
10	JOHN JAMES L DUNSFORD	ジョン・ジェームズ・L・ダンスフォード	M	GBR
11	MAX GOULD	マックス・グールド	M	CAN
12	NOLAN FOWLER	ノラン・ファウラー	M	USA
13	NORBERT BARTH	ノルベール・バーツ	M	GER
14	PHILIP CONLEY	フィリップ・コンリー	M	USA
15	REGINALD AUSTIN	レジナルド・オースティン	M	AUS
16	ROBERT FINE	ロバート・ファイン	M	USA
17	ROBERT MIMM	ロバート・ミム	M	USA
18	WILLIAM DUNNE	ウィリアム・ダヌ	M	IRL
19	ISOBEL SAUMIER CUNNINGHAM	イソベル・ソーミエー・カニンガム	W	CAN
20	RUTH ANDERSON	ルーズ・アンダーソン	W	USA

この事業は スポーツ振興基金助成活動事業 であり、スポーツ振興基金の助成金は、政府からの出資金とスポーツ振興基金支援企業グループ等からの寄付金を財源とし、その運用益により助成金が支払われます。

スポーツ振興基金
日本体育・学校健康センター

競技記録（Results）

男子の部

Men's Events

100m …… 52～ 60
200m …… 60～ 65
400m …… 65～ 70
800m …… 70～ 73
1500m …… 73～ 77
5000m …… 77～ 80
10000m …… 80～ 82
110m HURDLE（ハードル）…… 82～ 83
100m HURDLE（ハードル）…… 83～ 84
80m HURDLE（ハードル）…… 84
400m HURDLE（ハードル）…… 84～ 85
300m HURDLE（ハードル）…… 85～ 86
3000m STEEPLECHASE（障害物競走）…… 86～ 87
2000m STEEPLECHASE（障害物競走）…… 87
5000m WALK（競歩）…… 87～ 88
HIGH JUMP（走高跳）…… 89～ 90
POLE VAULT（棒高跳）…… 90～ 91
LONG JUMP（走幅跳）…… 91～ 93
TRIPLE JUMP（三段跳）…… 93～ 94
SHOT PUT（砲丸投）…… 95～ 97
DISCUS THROW（円盤投）…… 97～ 99
HUMMER THROW（ハンマー投）…… 99～100
JAVELIN THROW（やり投）……100～101
DECATHLON（10種競技）…… 102～107
10km CROSS-COUNTRY（クロスカントリー）…107～115
20km ROAD WALK（道路競歩）……115～116
MARATHON（マラソン）……117～138
4×100m RELAY（リレー）……138～140
4×400m RELAY（リレー）…… 140～142
10km CC TEAM（クロスカントリー団体）…… 142～143
20km ROAD WALK TEAM（道路競歩団体）……143～144
MARATHON TEAM（マラソン団体）……144～145
WEIGHT PENTATHLON（重量五種競技）……146～148

M40 100m

FIRST HEAT (一次予選)

1st HEAT : 1　Wind : +0.9

1	THOMPSON TOM	トムプソン トム	USA	11"91
2	BUSSMANN FRANZ	ブスマン フランツ	GER	12"06
3	MEYER JOACHIM	メイヤー ヨアキム	GER	12"38
4	KUROKAWA AKIHIRO	黒川 秋博	JPN	12"71
5	AWATA SUNAO	粟田 直	JPN	12"79
6	FUNG CHOW YIN ALEX	フン ショー イン アレックス	HKG	14"01
7	SONODA SHIGERU	園田 繁	JPN	14"02
8	GAIKWAD SHRIRANG	ガイクワド シュリラング	IND	15"42

1ST HEAT : 2　Wind : +0.1

1	TERAI KENJI	寺井 憲司	JPN	11"86
2	SINGH MOHINDER	シン モヒンデル	IND	12"52
3	BAIRD STEPHEN	ベアード ステファン	AUS	12"77
4	EZAKI TOSHIRO	江崎 利郎	JPN	12"99
5	MATSUKI TOSHIRO	松木 敏郎	JPN	13"02
6	WAKAMATSU SHOICHI	若松 正一	JPN	13"07
7	KOBAE TAKANARI	小八重貴成	JPN	14"26
8	SINGH AVTAR	シン アブタル	IND	15"65

1ST HEAT : 3　Wind : +0.3

1	BOWEN ROBERT	ボーエン ロバート	USA	11"74
2	SUGIMURA YASURO	杉村 康郎	JPN	11"97
3	FUKUDA TSUMORU	福田 積	JPN	12"15
4	MUKUNOKI SATORU	椋木 悟	JPN	12"26
5	KUROKI KAZUNORI	黒木 一則	JPN	12"86
6	TANAKA CHITOSHI	田中 千年	JPN	12"90
7	TSUTSUI NORIO	筒井 紀夫	JPN	12"96
8	NASIR MOHAMED	ナシール モハメド	MLD	14"79

1ST HEAT : 4　Wind : ±0.0

1	ZOGAIB JOSE LUIZ	ソガイブ ホセ ルイス	BRA	11"95
2	SAYO KENICHI	佐世 健一	JPN	12"04
3	WADER SIEGFRIED	ヴァーダー ジークフリート	GER	12"39
4	KAWAHARA TAKAHIRO	川原 高弘	JPN	12"50
5	HARADA KOJI	原田 幸治	JPN	13"62
6	TAKAMARU MASAYUKI	高丸 雅幸	JPN	13"78
7	MASUMOTO SHINICHIRO	増元信一郎	JPN	13"82
8	MAEDA HISAIKU	前田 久育	JPN	14"19

1ST HEAT : 5　Wind : +0.7

1	CAINES JOSEPH	ケインズ ジョセフ	GBR	11"37
2	CLAASSEN ADRIAAN	クラッセン アドリアン	RSA	11"43
3	HARAMA YUTAKA	原間 裕	JPN	12"13
4	AKAGI MITSUKUNI	赤木 光国	JPN	12"81
5	NAGANO KENJI	長野 健二	JPN	12"94
6	ISHII ISAMU	石井 勇	JPN	13"16
7	YOSHIDA MICHIO	吉田 道夫	JPN	13"73
8	KOBAYASHI TATSUNORI	小林 達典	JPN	13"93

1ST HEAT : 6　Wind : ±0.0

1	PEASE DOUG	ピーズ ダング	AUS	11"73
2	LYNCH MARTIN	リンチ マーチン	AUS	12"02
3	MASUDA TOSHIO	増田 俊男	JPN	12"25
4	NAKAYONE YUKIO	仲米 幸雄	JPN	12"48
5	RATNAM JAYARAM	ラットナム ジャヤラム	SIN	12"49
6	STEPHENSON WAVNE	テスィフェンソン ウィブン	NZL	13"48
7	KOROGI MUTSUO	興梠 睦生	JPN	13"84

1ST HEAT : 7　Wind : −0.1

1	ATKINS KEVIN	アトキンズ ケビン	AUS	12"32
2	BREYTENBACH JANNIE	ブレイテンバック ジャニー	RSA	12"34
3	MATSUMOTO SHUNICHI	松本 俊一	JPN	12"71
4	MANDAVA SRIDHAR RAO	マンダバ スリダー ルラオ	IND	13"34
5	IKEHATA TAKAMI	池畠 隆実	JPN	13"63
6	KITAMURA YASUO	北村 安雄	JPN	13"93
7	KISHIMOTO TATSUO	岸元 達夫	JPN	14"37
8	KODAMA TESSHU	児玉 哲周	JPN	15"62

1ST HEAT : 8　Wind : +0.4

1	JINZENJI HISASHI	秦泉寺 尚	JPN	11"94
2	MORI FUJIMI	森 不二三	JPN	12"71
3	HABE KAZUSHIGE	波部 一成	JPN	12"72
4	FUKUDA JUNYUKU	福田 順行	JPN	12"99
5	IWASHITA MASANAO	岩下 正直	JPN	13"19
6	OGATA HITOMI	尾形 仁己	JPN	13"38
7	NAKAYAMA MASATOSHI	中山 正利	JPN	13"59

1ST HEAT : 9　Wind : ±0.0

1	GOTO YUKO	後藤 雄孝	JPN	11"82
2	BEZUIDENHOUT PIETER	ベズーデンハウト ピーター	RSA	12"12
3	GODA ITSUO	郷田 五男	JPN	12"64
4	MINOMO YOSHIHIRO	簑毛 義廣	JPN	12"80
5	KODAMA SHOJI	児玉 昭治	JPN	12"87

8 WATANABE YASUNORI　渡辺 泰典　JPN　15"71

1ST HEAT : 10　Wind : +0.9

1	KRUSE RANDAL	クルーズ ランダル	USA	11"76
2	NAKATAO SHUJI	中垰 修二	JPN	12"50
3	TANAKA KENSUKE	田中 健介	JPN	12"74
4	SAKAMOTO TOSHIHIKO	坂元 俊彦	JPN	12"82
5	IKEMIZU SETSUYA	池水 節矢	JPN	14"04
6	KANEMARU TAKASHI	金丸 孝	JPN	14"12
7	TANAKA HIDEO	田中 秀男	JPN	14"63

1ST HEAT : 11　Wind : +0.1

1	WAKAMIYA SHUJI	若宮 修司	JPN	12"08
2	NINOMIYA MICHIHIRO	二宮三千博	JPN	12"41
3	KUROGI MICHIO	黒木 通夫	JPN	12"77
4	TAKIGUCHI YOJI	滝口 洋司	JPN	12"94
5	ARAKAWA ASAO	荒川 朝男	JPN	13"02
6	TOJIKI TADASHI	戸敷 正	JPN	13"06
7	TANAKA HIROTOSHI	田中 博利	JPN	13"47

1ST HEAT : 12　Wind : ±0.0

1	CLAASSEN LEN	クラッセン レン	RSA	12"14
2	HOUDREVILLE GUY	ウドロビール ギィ	FRA	12"20
3	YAMAGUCHI KENSAKU	山口 憲策	JPN	12"25
4	SHINTAMA KENICHI	新玉 謙一	JPN	12"36
5	KURAZUME MORIYUKI	倉爪 盛幸	JPN	12"74
6	ARIMURA ITSUO	有村 五男	JPN	13"09
7	IDEGUCHI HIDEO	井手口秀夫	JPN	14"60
8	SHIMAMOTO YOSHIO	島本 順夫	JPN	15"41

1ST HEAT : 13　Wind : ±0.0

1	CARRE PHILIPPE	キャレ フィリップ	FRA	11"66
2	LORENZ WOLFGANG	ローレンツ ヴォルフガング	GER	12"04
3	JANA PARAMESWAR	ジァーナ パラメスワール	IND	12"17
4	NAGANO HIROSHI	長野 博志	JPN	12"49
5	ANRAKU AKIRA	安楽 明	JPN	12"69
6	HONDA TETSUSHI	本田 哲司	JPN	13"13
7	TSUNEYOSHI MAMORU	恒吉 守	JPN	13"42

1ST HEAT : 14　Wind : +0.4

1	DAVIS BARRY	デェイビス バリー	AUS	11"62
2	FLOWERS SAKHSHAT	スラワーズ サクシャト	USA	12"19
3	HIYOSHI YASUHIRO	日吉 康博	JPN	12"36
4	EGUCHI RYUICHI	江口 龍一	JPN	12"89
5	MORIMOTO MASANORI	森本 正徳	JPN	12"91
6	KAWANO HARUO	河野 晴男	JPN	13"12
7	MIYATAKE HIROFUMI	宮武 洋文	JPN	14"58
8	HIDAKA ETSUO	日高 悦雄	JPN	14"59

1ST HEAT : 15　Wind : +0.8

1	DICKSON THOMAS	ディクソン トーマス	CAN	11"70
2	OGI HITOSHI	小城 一志	JPN	12"44
3	TANIGUCHI YOSHITAKA	谷口 芳隆	JPN	12"61
4	TAGUCHI HITOSHI	田口 仁	JPN	12"64
5	SHIMIZU HIDENORI	清水 英範	JPN	12"73
6	FUKUNAGA TAKAHARU	福永 高治	JPN	12"92
7	KAWABATA KIYOTSUGU	川畑 清嗣	JPN	13"55
8	YUGAMI YOSHINORI	湯上 義則	JPN	13"65

1ST HEAT : 16　Wind : +0.9

1	FRANKLYN WALWYO	フランクリン ウォルウ	GBR	11"55
2	AKATA YUTAKA	赤田 豊	JPN	11"66
3	HIMENO EIICHI	姫野 栄一	JPN	12"44
4	SHINCHI MAKOTO	新地 誠	JPN	12"45
5	SUZUKI KAZUNORI	鈴木 和徳	JPN	12"71
6	YASUI KAZUNORI	安井 和則	JPN	12"72
7	KUROKI TSUYOSHI	黒木 強	JPN	12"89
8	KUKI KAZUYUKI	九鬼 一之	JPN	13"04

1ST HEAT : 17　Wind : +0.6

1	ROSS ALASDAIR	ロス アラスデェアー	GBR	11"68
2	MORINAGA KEIJIRO	守永慶次郎	JPN	12"08
3	MAEDA HIDEO	前田 秀男	JPN	12"49
4	NAGATA HIDEO	永田 英雄	JPN	12"53
5	OMORI SHIGEHARU	大盛 重治	JPN	13"40
6	OKAZAKI MASARU	岡崎 優	JPN	13"58
7	HAYASAKI TATETO	早崎 健人	JPN	14"14
8	FUKIAGE TADASHI	吹上 正	JPN	15"35

1ST HEAT : 18　Wind : +0.1

1	SAKAI HIDEKI	酒井 秀樹	JPN	11"75
2	TOKUDA KAZUAKI	徳田 和昭	JPN	11"97
3	HAHN ROBERT	ハーン ロバート	USA	12"40
4	STONE JOHN	ストーン ジョン	AUS	12"86
5	SAKAMOTO SHUICHI	坂本 修一	JPN	13"13
6	NAGATOMO MASAKI	長友 正紀	JPN	13"59
7	MORISAKO TATSUO	森迫 辰夫	JPN	13"94
8	SUEOKA SHIGERU	末岡 茂	JPN	14"24

1ST HEAT : 19　Wind : +1.1

1	PINA FLORIT ANTONIO	ピーナ フローリット アントニオ	ESP	11"45
2	GALLAGHER TONY	ガラガー トニー	AUS	11"66
3	OGASAWARA TAKAO	小笠原隆夫	JPN	12"23
5	OSHIKATA KENSHI	押方 賢志	JPN	12"94
6	UCHIDA TOSHIHARU	内田 利春	JPN	12"94
7	KAMADA KENJI	鎌田 賢治	JPN	13"43
8	HORIE NOBUYUKI	堀江 信之	JPN	15"93

1ST HEAT : 20　Wind : +1.3

1	BOUCQUEY THIERRY	ブーケー ティエリー	USA	12"11
2	SMIT OCKERT P.J.	スミット オッカート	RSA	12"27
3	UENO KATSUMI	上野 勝身	JPN	12"45
4	MASUDA TORU	増田 享	JPN	12"52
5	TANIGUCHI NAOFUSA	谷口 直房	JPN	12"71
6	YAMAMOTO FUJIO	山本富士男	JPN	12"98
7	MIYAMOTO MITSUHIRO	宮本 充博	JPN	17"81

SECOND HEAT (二次予選)

2nd HEAT : 1　Wind : +0.2

1	CAINES JOSEPH	ケインズ ジョセフ	GBR	11"44
2	DICKSON THOMAS	ディクソン トーマス	CAN	11"61
3	PEASE DOUG	ピーズ ダング	AUS	11"61
4	SUGIMURA YASURO	杉村 康郎	JPN	12"06
5	TOKUDA KAZUAKI	徳田 和昭	JPN	12"09
6	FLOWERS SAKHSHAT	スラワーズ サクシャト	USA	12"44
7	MORI FUJIMI	森 不二三	JPN	12"98

2nd HEAT : 2　Wind : +0.1

1	ZOGAIB JOSE LUIZ	ソガイブ ホセ ルイス	BRA	11"34
2	CLAASSEN ADRIAAN	クラッセン アドリアン	RSA	11"43
3	BOWEN ROBERT	ボーエン ロバート	USA	11"59
4	GALLAGHER TONY	ガラガー トニー	AUS	11"65
5	BEZUIDENHOUT PIETER	ベズーデンハウト ピーター	RSA	11"97
6	LYNCH MARTIN	リンチ マーチン	AUS	12"07
7	HOUDREVILLE GUY	ウドロビール ギィ	FRA	12"40
8	SINGH MOHINDER	シン モヒンデル	IND	12"69

2nd HEAT : 3　Wind : +0.3

1	PINA FLORIT ANTONIO	ピーナ フローリット アントニオ	ESP	11"52
2	AKATA YUTAKA	赤田 豊	JPN	11"63
3	JINZENJI HISASHI	秦泉寺 尚	JPN	11"87
4	KRUSE RANDAL	クルーズ ランダル	USA	11"90
5	BOUCQUEY THIERRY	ブーケー ティエリー	USA	12"23
6	SAYO KENICHI	佐世 健一	JPN	12"24
7	SMIT OCKERT P.J.	スミット オッカート	RSA	12"43
8	NAKATAO SHUJI	中垰 修二	JPN	12"74

2nd HEAT : 4　Wind : −0.1

1	THOMPSON TOM	トムプソン トム	USA	11"40
2	FRANKLYN WALWYO	フランクリン ウォルウ	GBR	11"57
3	CARRE PHILIPPE	キャレ フィリップ	FRA	11"69
4	SAKAI HIDEKI	酒井 秀樹	JPN	11"78
5	WAKAMIYA SHUJI	若宮 修司	JPN	12"13
6	LORENZ WOLFGANG	ローレンツ ヴォルフガング	GER	12"39
7	OGI HITOSHI	小城 一志	JPN	12"56

2nd HEAT : 5　Wind : +0.1

1	ROSS ALASDAIR	ロス アラスデェアー	GBR	11"53
2	BREYTENBACH JANNIE	ブレイテンバック ジャニー	RSA	11"53
3	DAVIS BARRY	デェイビス バリー	AUS	11"60
4	GOTO YUKO	後藤 雄孝	JPN	11"81
5	TERAI KENJI	寺井 憲司	JPN	11"95
6	MORINAGA KEIJIRO	守永慶次郎	JPN	12"09
7	BUSSMANN FRANZ	ブスマン フランツ	GER	12"21
8	NINOMIYA MICHIHIRO	二宮三千博	JPN	12"59

SEMI FINAL (準決勝)

SEMI FINAL : 1　Wind : +2.1

1	ZOGAIB JOSE LUIZ	ソガイブ ホセ ルイス	BRA	11"21
2	CAINES JOSEPH	ケインズ ジョセフ	GBR	11"28
3	FRANKLYN WALWYO	フランクリン ウォルウ	GBR	11"29
4	PINA FLORIT ANTONIO	ピーナ フローリット アントニオ	ESP	11"42
5	AKATA YUTAKA	赤田 豊	JPN	11"46
6	PEASE DOUG	ピーズ ダング	AUS	11"47
7	BOWEN ROBERT	ボーエン ロバート	USA	11"53
8	SAKAI HIDEKI	酒井 秀樹	JPN	11"69

SEMI FINAL : 2　Wind : +3.8

1	THOMPSON TOM	トムプソン トム	USA	11"20
2	CLAASSEN ADRIAAN	クラッセン アドリアン	RSA	11"26
3	ROSS ALASDAIR	ロス アラスデェアー	GBR	11"28
4	DICKSON THOMAS	ディクソン トーマス	CAN	11"32
5	BREYTENBACH JANNIE	ブレイテンバック ジャニー	RSA	11"34
6	DAVIS BARRY	デェイビス バリー	AUS	11"43
7	GALLAGHER TONY	ガラガー トニー	AUS	11"81

FINAL (決勝)　Wind : +0.5

1	ZOGAIB JOSE LUIZ	ソガイブ ホセ ルイス	BRA	11"29
2	CAINES JOSEPH	ケインズ ジョセフ	GBR	11"35
3	THOMPSON TOM	トムプソン トム	USA	11"35
4	ROSS ALASDAIR	ロス アラスデェアー	GBR	11"38
5	FRANKLYN WALWYO	フランクリン ウォルウ	GBR	11"39
6	DICKSON THOMAS	ディクソン トーマス	CAN	11"40
7	CLAASSEN ADRIAAN	クラッセン アドリアン	RSA	11"48
8	BREYTENBACH JANNIE	ブレイテンバック ジャニー	RSA	11"53

M45 100m

HEAT (予選)

HEAT : 1　Wind : +1.0

1	MATSUKI MASAHARU	松木 雅晴	JPN	11"91
2	HIGUCHI MORIYOSHI	樋口 守義	JPN	12"40
3	OKAJIMA AKIRA	岡島 昌	JPN	12"60
4	TERASAKA KUNIO	寺坂 国雄	JPN	12"82
5	YOSHIDA YUICHIRO	吉田祐一郎	JPN	13"59
6	NAKANO YOSHIHIRO	中野 好広	JPN	14"09
7	FULHU ALI YOOSUF	フルー アリ ユースフ	MLD	14"14

HEAT : 2　Wind : +1.4

1	KAIHARA KOZABU	貝原 幸三	JPN	11"66
2	KOMURE KAZUHIKO	小牟禮一彦	JPN	12"53
3	MOROTA YOSHINOBU	諸田 義信	JPN	12"64
4	YAMAMOTO NORIMICHI	山本 則道	JPN	13"13
5	SUGATA TOSHIYUKI	菅田 敏幸	JPN	13"62
6	MIDORITA MIYOSHI	緑田 美義	JPN	14"13
7	SATO AZUMA	佐藤 東	JPN	14"17
8	KAMEGAWA TAKASHI	亀川 隆	JPN	14"49

HEAT : 3　Wind : +1.0

1	CROMBIE PETER	クロムビー ピーター	AUS	11"68
2	NAGATOMO MITSUYUKI	長友 光幸	JPN	12"76
3	ENDO SHIGENORI	遠藤 重則	JPN	12"84
4	FUKADA TADAKAZU	深田 忠一	JPN	13"01
5	FUKUSHIMA RYU	福島 隆	JPN	13"41
6	KOZONO NORIO	小園 紀夫	JPN	13"78
7	NONAKA SHOZO	野中 昭三	JPN	14"97
8	HIDAKA TOSHIKAZU	日高 敏一	JPN	15"13

HEAT : 4　Wind : +0.6

1	KOGA MASATSUGU	古閑 正次	JPN	12"05
2	KINOSHITA TOMOICHI	木下 友一	JPN	12"48
3	TAKAO KUNIO	高雄 國男	JPN	12"69
4	NAGATOMO YOSHIHISA	永友 義久	JPN	13"31
5	HONBU TAKAKUNI	本部 殷國	JPN	13"38
6	MAEDA YASUMITSU	前田 保光	JPN	14"74
7	KAWASOE ZENROKU	川添 善六	JPN	15"42
8	BRINKER KENNETH	ブリンカー ケネス	USA	20"39

HEAT : 5　Wind : +0.5

1	POREL MANORANJAN	ポレ マノランジャン	IND	11"77
2	NAGANO YUZO	永野 雄造	JPN	12"69
3	UGA KUNIO	宇賀 邦雄	JPN	12"78
4	SHIBATA HIROSHI	柴田 博	JPN	12"89
5	OTA FUMIO	太田 文男	JPN	13"22
6	HOKAMURA NORISADA	外村 典貞	JPN	13"97
7	SAKAMOTO KUNIYUKI	坂元 国征	JPN	14"76
8	KODAMA TADANORI	児玉 忠則	JPN	14"82

HEAT : 6　Wind : +0.8

1	BELL THADDEUS JOHN	ベル サデイアス ジョン	USA	11"93
2	IKEHATA MOTOMI	池畠 元実	JPN	12"06
3	KO UMEO	黄 梅雄	CHN	12"59
4	YAMAGUCHI NAOTSUGU	山口 直嗣	JPN	13"05
5	TATEYAMA TAKAO	立山 剛雄	JPN	13"14
6	OGATA MASASHI	緒方 正志	JPN	13"32
7	PATHAK VISHWANATH	パサーク ビシワナス	IND	13"95

HEAT : 7　Wind : +0.8

1	MITSUOKA SHIGEAKI	光岡 薫明	JPN	11"94
2	TAMARU HIROTOSHI	田丸 博俊	JPN	12"08
3	IMANISHI TOSHIO	今西 利夫	JPN	12"83
4	IIMURA JUNSHIRO	飯村順四郎	JPN	12"91
5	SHINOHARA TSUNEO	篠原 庸雄	JPN	13"10
6	INATSUKI SEIICHI	稲付 誠一	JPN	13"39
7	TSURUHISA MASAYOSHI	鶴久 正義	JPN	13"59
8	NATSUTA SHIGETSUGU	夏田 滋次	JPN	15"71

HEAT : 8　Wind : +0.4

1	WOLF ROLAND	ヴォルフ ローランド	GER	11"50

3	PETERS NOEL	ピーターズ ノエル	AUS	12"45
4	YAMAUCHI TAKASHIGE	山内　孝重	JPN	12"88
5	TAIRA MASAKAZU	平良　政和	JPN	13"55
6	MAKINO TSUNEO	牧野　常男	JPN	15"04
7	TORIGAI KENJI	鳥飼　謙二	JPN	15"97
8	SINGH AMRIK	シン アムリック	IND	18"17

HEAT : 9 — Wind : +1.2

1	RAJA HASHIM RAJA ABU BAKAR	ラジャハシム ラジャアブバカル	MAS	11"95
2	RYUDA KATSUYUKI	龍田　勝幸	JPN	12"23
3	FERNANDEZ JUAN JOSE	フェルナンデス ファン ホセ	ARG	12"32
4	TAKAHASHI TSUTOMU	高橋　　力	JPN	12"44
5	NANAMURA KANEHARU	七村　兼治	JPN	12"97
6	YANASE YUKIO	柳瀬　幸雄	JPN	13"14
7	MARUTA SATOSHI	丸田　　哲	JPN	14"19
8	HAYASHI KATSUYA	林　　勝弥	JPN	15"46

HEAT : 10 — Wind : +1.0

1	AZUOGU MAC	アズオグ マック	USA	11"78
2	MORI YOZO	森　　洋三	JPN	11"81
3	FUKUDA YOSHIO	福田　吉雄	JPN	12"21
4	MINODA CHIYOHARU	蓑田千代春	JPN	12"99
5	MAKINO CARLOS SHINZO	マキノ カルロス シンゾウ	BRA	13"36
6	SAKAMOTO HITOSHI	坂本　　仁	JPN	13"42
7	NISHIZONO SHOJI	西園　章二	JPN	13"88
8	NIINA KENJI	新名　賢次	JPN	13"99

HEAT : 11 — Wind : +0.9

1	ZIMMERMANN ROBERT	ジマーマン ロバート	CAN	11"83
2	FORTUNATO ANTONIO	フォルトナート アントニオ	POR	12"09
3	SAITO HAJIME	斉藤　　一	JPN	12"59
4	SANTHANADEWAGE SILVA ROBERT	サンタナディワゲ シルバ ロベルト	SRI	12"60
5	YUNOKI MASUMI	柚木　益己	JPN	13"47
6	MARUME HIROMI	丸目　宏美	JPN	14"16
7	OSAKI KAZUTOSHI	大崎　一俊	JPN	14"64

HEAT : 12 — Wind : +0.4

1	TSUTSUMI KATSUTOSHI	堤　　勝敏	JPN	12"15
2	TAKAMURE TETSUO	高群　哲夫	JPN	12"28
3	HANKE HERBERT	ハンケ ヘルベルト	GER	12"33
4	INOUE MASATO	井上　正人	JPN	13"30
5	NAKAI YOSHIO	中井　善雄	JPN	13"44
6	FUJITA SHINJI	藤田　真次	JPN	13"46
7	ICHIMASA SEIKICHI	一政　清吉	JPN	14"61

HEAT : 13 — Wind : +0.2

1	HIGO HIDENORI	肥後　秀憲	JPN	11"80
2	IDA KAZUO	井田　一夫	JPN	12"31
3	WADA TADAHARU	和田　忠治	JPN	12"61
4	UENO KATSUMASA	上野　勝正	JPN	12"70
5	NAKAMURA ARATA	中村　　新	JPN	12"86
6	KAWASOE KENICHI	川添　健一	JPN	13"37
7	YAMAMOTO YASUTAKA	山本　恭隆	JPN	14"12
8	MATSUOKA NOBUAKI	松岡　宣明	JPN	14"84

SEMI FINAL（準決勝）

SEMI FINAL : 1 — Wind : ±0.0

1	WOLF ROLAND	ヴォルフ ローランド	GER	11"72
2	ZIMMERMANN ROBERT	ジマーマン ロバート	CAN	11"93
3	MATSUKI MASAHARU	松木　雅晴	JPN	12"08
4	FORTUNATO ANTONIO	フォルトナート アントニオ	POR	12"16
5	TSUTSUMI KATSUTOSHI	堤　　勝敏	JPN	12"24
6	HANKE HERBERT	ハンケ ヘルベルト	GER	12"55
7	HIGUCHI MORIYOSHI	樋口　守義	JPN	12"67
8	NAGATOMO MITSUYUKI	長友　光幸	JPN	13"21

SEMI FINAL : 2 — Wind : +0.2

1	KAIHARA KOZABU	貝原　幸三	JPN	11"59
2	BELL THADDEUS JOHN	ベル サデイアス ジヨン	USA	11"75
3	MORI YOZO	森　　洋三	JPN	11"95
4	TAMARU HIROTOSHI	田丸　博俊	JPN	12"08
5	FERNANDEZ JUAN JOSE	フェルナンデス ファン ホセ	ARG	12"44
6	FUKUDA YOSHIO	福田　吉雄	JPN	12"49
7	TAKAHASHI TSUTOMU	高橋　　力	JPN	12"60

SEMI FINAL : 3 — Wind : +0.2

1	MITSUOKA SHIGEAKI	光岡　薫明	JPN	11"73
2	CROMBIE PETER	クロムビー ピーター	AUS	11"79
3	HIGO HIDENORI	肥後　秀憲	JPN	12"05
4	IKEHATA MOTOMI	池畠　元実	JPN	12"11
5	RYUDA KATSUYUKI	龍田　勝幸	JPN	12"37
6	IDA KAZUO	井田　一夫	JPN	12"53
7	KO UMEO	黄　　梅雄	CHN	12"84
8	PETERS NOEL	ピーターズ ノエル	AUS	12"93

SEMI FINAL : 4 — Wind : ±0.0

1	POREL MANORANJAN	ポレ マノランジャン	IND	11"99
2	AZUOGU MAC	アズオグ マック	USA	12"02
3	RAJA HASHIM RAJA ABU BAKAR	ラジャハシム ラジャアブバカル	MAS	12"12

5	TAKAMURE TETSUO	高群　哲夫	JPN	12"38
6	TOKITO TAKASHI	時任　　隆	JPN	12"49
7	KINOSHITA TOMOICHI	木下　友一	JPN	12"75
8	KOMURE KAZUHIKO	小牟禮一彦	JPN	12"88

FINAL（決勝）

Wind : +0.5

1	KAIHARA KOZABU	貝原　幸三	JPN	11"54
2	WOLF ROLAND	ヴォルフ ローランド	GER	11"61
3	CROMBIE PETER	クロムビー ピーター	AUS	11"62
4	BELL THADDEUS JOHN	ベル サデイアス ジヨン	USA	11"81
5	ZIMMERMANN ROBERT	ジマーマン ロバート	CAN	11"82
6	POREL MANORANJAN	ポレ マノランジャン	IND	11"95
7	AZUOGU MAC	アズオグ マック	USA	12"00
8	MITSUOKA SHIGEAKI	光岡　薫明	JPN	20"02

M50　100m

HEAT（予選）

HEAT : 1 — Wind : +0.8

1	ROBBINS STEPHEN	ロビンズ スティーブン	USA	11"62
2	SCHURR AVITAL	シュール アビタール	ISR	12"59
3	KUO I-HSIUNG	クオ イー シュン	TPE	12"93
4	BARNARD THEODORE	バーナルド スオドール	AUS	13"12
5	NADARAJAN S.S	ナダラヤン	SIN	13"27
6	NAKASHIOYA TOSHIYUKI	中塩屋敏幸	JPN	13"46
7	ARNOLD ED	アーノルド エド	USA	14"19

HEAT : 2 — Wind : +0.9

1	WALD STANLEY JOSEPH	ワールド スタンリー ジョセフ	RSA	11"65
2	HOSHI FUMIO	星　　文夫	JPN	12"57
3	SUGIMOTO FUTOSHI	杉本　　太	JPN	13"11
4	KAWANO KYOJI	川野　恭司	JPN	13"68
5	MACHIDA CHOMATSU	町田　長松	JPN	13"95
6	HARAGUCHI MITSUSHI	原口　充司	JPN	14"04

HEAT : 3 — Wind : +0.9

1	BOLSINGER JOSEF ALFONS	ボルジンガー ヨゼフ アルフォンス	GER	12"07
2	LOMAX JON	ローマックス ジョン	USA	12"87
3	ENOMOTO TAKESHI	柄本　　武	JPN	13"17
4	YOSHIDA ISAMU	吉田　　勇	JPN	13"22
5	SATO TATSUO	佐藤　達夫	JPN	13"36
6	YUJI TSUNEYUKI	湯地　常幸	JPN	13"55
7	WADA MASAYOSHI	和田　正義	JPN	13"65
8	YANO YOSHIFUMI	矢野　嘉文	JPN	14"19

HEAT : 4 — Wind : +1.5

1	MINAGI SHIGERU	皆木　　茂	JPN	12"19
2	MARILA KYOSTI	マリーラ キョスティ	FIN	12"57
3	PARIJA KIRTI CHANDRA	パリジャ キルティ チャンドラ	IND	12"95
4	KOROLKOV VICTOR	コロルコフ ビクトール	RUS	13"40
5	ONISHI YOSHIO	大西　好夫	JPN	13"60
6	HIOKI TOSHIO	日置　敏夫	JPN	13"69
7	MURAYAMA SUETAKA	村山　末隆	JPN	13"70

HEAT : 5 — Wind : +1.0

1	TURNER FRED	ターナー フレッド	AUS	11"98
2	CLEMENS GRAHAM	クレメンス グラハム	AUS	12"07
3	NESTERENKO ALEXANDER	ネステレンコ アレクサンデル	RUS	12"23
4	TANIGUCHI KEIYA	谷口　敬也	JPN	12"64
5	MATSUKAWA NOBUYOSHI	松川　信義	JPN	12"80
6	OSHIKAWA AKINORI	押川　斌徳	JPN	12"99
7	YASUDA TAKAYOSHI	安田　天祥	JPN	13"97
8	YAMAWAKI TSUTOMU	山脇　　勤	JPN	14"54

HEAT : 6 — Wind : +1.3

1	FEARNALL ROY	フィアノール ロイ	AUS	11"90
2	BABOS IMRE	バボス イムレ	HUN	12"23
3	JOICHI KIYOSHI	城市　　清	JPN	12"71
4	NINOMIYA YASAO	二宮　優男	JPN	13"27
5	HIRATA ISAMU	平田　　勇	JPN	13"29
6	HIGA KENSHO	比嘉　憲勝	JPN	13"38
7	TSUNEMATSU SEIKI	恒松　清喜	JPN	14"17
8	KAWANO YOSHIKAZU	川野　美和	JPN	14"86

HEAT : 7 — Wind : +1.6

1	EDENS PAUL	エデンズ ポール	USA	11"91
2	SHOMURA HIROYUKI	庄村　弘幸	JPN	11"95
3	PIENTKA KURT	ピエントカ クルト	GER	12"49
4	TANOUE HIROMI	タノウエ ヒロミ	BRA	13"36
5	YAMADA KOICHI	山田　紘一	JPN	13"44
6	ALBIEZ WILHELM	アルビーツ ヴィルヘルム	GER	13"70
7	KUBO TSUTOMU	久保　　勉	JPN	14"44

HEAT : 8 — Wind : +1.8

1	GUSTAFSSON ERIK	グスタフソン エリック	FIN	11"87
2	IMAGIIRE TADASHI	今給黎　忠	JPN	11"89
3	FERGUSON BARRY	ファーガソン バリー	GBR	12"52
4	SAKAGUCHI KUNIO	坂口　国雄	JPN	13"22
5	NAKAYA UKIO	中矢宇喜男	JPN	13"31
6	NAKAYASHIKI MASAHIRO	中屋敷正弘	JPN	13"58
7	NAKAMURA KOICHI	中村　幸一	JPN	13"66
8	KAWASOE YASUMASA	川添　泰全	JPN	14"04

HEAT : 9 — Wind : +0.8

1	KERNAGHAN BARRIE	カーナガン ベェアリー	AUS	12"23
2	HORI SEIYA	堀　　聖也	JPN	12"31
3	KAMOHARA KAZUSHIGE	蒲原　一成	JPN	12"72
4	NAGATOMO HIDETOSHI	長友　英俊	JPN	12"95
5	HASHIGUCHI ISAMU	橋口　　勇	JPN	13"40
6	SANO NORIMOTO	佐野　紀元	JPN	13"94
7	ISHIZAKI YOICHI	石崎　陽一	JPN	14"69
8	ONITSUKA AKIRA	鬼束　　明	JPN	18"04

HEAT : 10 — Wind : +0.4

1	YOSHIDA YASUSHI	吉田　　靖	JPN	12"57
2	SUZUKI ISAO	鈴木　　勲	JPN	12"73
3	EDLUND OVE BERTIL	エドルント オベ ベルティル	SWE	12"79
4	KUROKI MASATAKE	黒木　正建	JPN	12"96
5	SUGA KAZUMI	菅　　和美	JPN	13"47
6	TANAKA TOSHIAKI	田中　利秋	JPN	13"72
7	KURODA KIYOHIRO	黒田　清弘	JPN	13"99
8	YANO YASUO	矢野八州雄	JPN	14"18

HEAT : 11 — Wind : +0.2

1	REICHLE FRITZ	ライヒレ フリッツ	GER	12"09
2	SYEEDE JOHN	スィーデ ジョン	GBR	12"50
3	IWAMOTO MITSUO	岩元　光男	JPN	12"70
4	VAN RENSBURG PHILIP	ヴァン レンスバーグ フィリップ	RSA	13"01
5	TAKAMURE YOSHIYUKI	高牟礼義行	JPN	13"43
6	IMAI MORIO	今井　守雄	JPN	13"54
7	SHIMOTSUSA TOMEYOSHI	下津佐留義	JPN	15"31
8	KIMURA HIROTAKA	木村　博孝	JPN	16"63

HEAT : 12 — Wind : +0.3

1	LENK THEODOR	レンク テオドール	GER	12"38
2	KAMATA YASUNORI	鎌田　保則	JPN	12"61
3	YOSHIDA TAKASHI	吉田　　孝	JPN	13"07
4	YAMASHITA TORU	山下　　透	JPN	13"15
5	UMINO TAKAO	海野　隆男	JPN	13"20
6	KAWAGUCHI HIROMI	川口　廣實	JPN	14"57
7	HAMADA TETSURO	浜田　徹郎	JPN	14"76

HEAT : 13 — Wind : +0.7

1	HIDAKA NORIYOSHI	日高　紀吉	JPN	11"94
2	SHIOMITSU KATSUMARO	塩満　勝麿	JPN	12"36
3	SAITO ISAO	斎藤　　功	JPN	12"45
4	MATSUMOTO EIKI	松本　英毅	JPN	12"62
5	PETIT MAURICE	プチ モリース	FRA	12"90
6	SATO HIDEO	佐藤　英夫	JPN	13"03
7	NAGAYOSHI KENICHI	永吉　健一	JPN	14"93
8	TAHARA AKIRA	田原　　明	JPN	14"98

HEAT : 14 — Wind : +1.2

1	OROH JOOTJE PESAK	オロー ジョートジェ ペサーク	INA	12"30
2	HAMAEKERS ARNOLD	ハメッカース アーノルド	GER	12"35
3	MATSUBARA KOJI	松原　幸二	JPN	12"96
4	KAI SUEO	甲斐　末男	JPN	13"14
5	KAI MASARU	甲斐　　勝	JPN	13"52
6	ONO YASUO	小野　靖男	JPN	14"16
7	GAO XING FA	ガオ　ツィン ファ	CHN	15"82
8	OKABAYASHI RYOICHI	岡林　良一	JPN	16"22

SEMI FINAL（準決勝）

SEMI FINAL : 1 — Wind : +0.7

1	ROBBINS STEPHEN	ロビンズ スティーブン	USA	11"70
2	SHOMURA HIROYUKI	庄村　弘幸	JPN	12"05
3	NESTERENKO ALEXANDER	ネステレンコ アレクサンデル	RUS	12"32
4	OROH JOOTJE PESAK	オロー ジョートジェ ペサーク	INA	12"49
5	SYEEDE JOHN	スィーデ ジョン	GBR	12"58
6	FERGUSON BARRY	ファーガソン バリー	GBR	12"82

SEMI FINAL : 2 — Wind : ±0.0

1	WALD STANLEY JOSEPH	ワールド スタンリー ジョセフ	RSA	11"91
2	HIDAKA NORIYOSHI	日高　紀吉	JPN	11"96
3	CLEMENS GRAHAM	クレメンス グラハム	AUS	12"18
4	BABOS IMRE	バボス イムレ	HUN	12"27
5	HORI SEIYA	堀　　聖也	JPN	12"41
6	YOSHIDA YASUSHI	吉田　　靖	JPN	12"61
7	PIENTKA KURT	ピエントカ クルト	GER	12"90
8	SUZUKI ISAO	鈴木　　勲	JPN	12"96

SEMI FINAL : 3 — Wind : ±0.0

2	BOLSINGER JOSEF ALFONS	ボルジンガー ヨゼフ アルフォンス	GER	12"02
3	EDENS PAUL	エデンズ ポール	USA	12"15
4	KERNAGHAN BARRIE	カーナガン ベェアリー	AUS	12"39
5	HAMAEKERS ARNOLD	ハメッカース アーノルド	GER	12"55
6	SAITO ISAO	斎藤　　功	JPN	12"73
7	KAMATA YASUNORI	鎌田　保則	JPN	13"08

SEMI FINAL : 4 — Wind : ±0.0

1	FEARNALL ROY	フィアノール ロイ	AUS	12"13
2	IMAGIIRE TADASHI	今給黎　忠	JPN	12"15
3	MINAGI SHIGERU	皆木　　茂	JPN	12"19
4	REICHLE FRITZ	ライヒレ フリッツ	GER	12"22
5	LENK THEODOR	レンク テオドール	GER	12"54
6	SHIOMITSU KATSUMARO	塩満　勝麿	JPN	12"55
7	SCHURR AVITAL	シュール アビタール	ISR	12"87
8	HOSHI FUMIO	星　　文夫	JPN	12"87

FINAL（決勝）

Wind : +1.6

1	ROBBINS STEPHEN	ロビンズ スティーブン	USA	11"58
2	WALD STANLEY JOSEPH	ワールド スタンリー ジョセフ	RSA	11"65
3	HIDAKA NORIYOSHI	日高　紀吉	JPN	11"79
4	GUSTAFSSON ERIK	グスタフソン エリック	FIN	11"83
5	BOLSINGER JOSEF ALFONS	ボルジンガー ヨゼフ アルフォンス	GER	11"89
6	FEARNALL ROY	フィアノール ロイ	AUS	11"94
7	IMAGIIRE TADASHI	今給黎　忠	JPN	11"96
8	SHOMURA HIROYUKI	庄村　弘幸	JPN	12"01

M55　100m

HEAT（予選）

HEAT : 1 — Wind : +0.5

1	AUSTIN RESINALO	オースティン レシィナロ	AUS	12"23
2	VOLKERT JUERGEN	フォルケルト イールゲン	GER	12"80
3	FIGUEROA GUERRA TIRSO ERNESTO	フィゲロア ゲラ ティルソ エルネスト	CHI	12"94
4	KATO YOSHITAKA	加藤　義隆	JPN	13"45
5	YOSHIDA SHIGETOSHI	吉田　重俊	JPN	14"17
6	TSUNEMATSU MORITSUGU	恒松　盛次	JPN	15"82
7	MATSUURA YUTAKA	松浦　　豊	JPN	18"60

HEAT : 2 — Wind : +1.4

1	COLBERT LAWRENCE I.	コルバート ローレンス	USA	12"36
2	FUKUNAGA NOBUHIRO	福永　進汎	JPN	12"82
3	NEUMANN KARL-HEINZ	ノイマン カール ハインツ	GER	12"99
4	HANAOKA TAKASHI	花岡　隆司	JPN	13"29
5	NISHIMURA TETSUO	西村　鉄男	JPN	13"33
6	SUZUKI KIYOMI	鈴木　清三	JPN	13"37
7	NAKASHIMA TETSURO	中島　哲郎	JPN	13"58
8	SATO FUMIAKI	佐藤　文昭	JPN	13"80

HEAT : 3 — Wind : +1.4

1	NEWTON MILTON	ニュートン ミルトン	USA	12"21
2	PAULING CLIFFORD	ポーリング クリフォード	USA	13"13
3	HUANG YUAN-TE	ファン ユアン テ	TPE	13"15
4	OKUYAMA YASUO	奥山　康夫	JPN	13"57
5	KAWAGOE KIYOMITSU	川越　清充	JPN	13"69
6	MONTGOMERIE IAN	モントゴメリー イアン	NZL	14"92
7	HOSOYA YASUO	細谷　康夫	JPN	15"25

HEAT : 4 — Wind : +1.5

1	HACKER MONTY	ハツカー モンテイ	RSA	12"48
2	MAKINO KAZUO	牧野　和男	JPN	12"88
3	LIN CHANG-KENG	リン チャン ケン	TPE	12"96
4	SATO TOSHIO	佐藤　敏夫	JPN	13"16
5	KAWASAKI TARO	河崎　太郎	JPN	14"20
6	SAWA NOBUO	澤　　暢夫	JPN	14"24
7	NOSHITA HISASHI	野下　　寿	JPN	14"46
8	GOTO KENJI	後藤　健司	JPN	15"77

HEAT : 5 — Wind : +1.5

1	MCPHAIL BRUCE	マクフェイル ブルース	NZL	12"41
2	SAIKI ISAMU	佐伯　　勇	JPN	12"50
3	TSUTSUMI SADAO	堤　　貞夫	JPN	12"93
4	GOTO MASAMI	後藤　政己	JPN	13"27
5	KUGA TADAYOSHI	久峨　忠義	JPN	13"30
6	INABA AKIYASU	稲葉　昭康	JPN	13"42
7	MISHIMA HIROO	三島　宏夫	JPN	13"54
8	COELHO VALFRIDO	コエロ バルフリド	BRA	14"37

HEAT : 6 — Wind : +0.8

1	TSURUMAKI RYOSUKE	鶴巻　良助	JPN	12"11
2	BOECKL RUDOLF	ベックル ルドルフ	GER	12"40
3	SHIOYA ISAMU	塩谷　　勇	JPN	13"21

5	MATSUNO TOMIYOSHI	松野　宝義	JPN	13"25
6	FUJIWARA KOSAKU	藤原　耕作	JPN	13"30
7	CHINEN HIROKICHI	知念　宏吉	JPN	13"56
8	NAGATOMO HIROAKI	長友　寛昭	JPN	13"76

HEAT : 7　Wind : +1.1

1	SAUTTER HANS	ザオッター ハンス	GER	12"11
2	KAWAKAMI AKIO	川上　明生	JPN	12"65
3	TSURUZONO AKIO	鶴園　秋男	JPN	13"24
4	SALLEH YAAKOB	サレー ヤーコブ	MAS	13"35
5	MOMOKITA MASAO	桃北　正雄	JPN	14"00
6	KAMMERA TORU	上米良　徹	JPN	14"81
7	KATSUYOSHI TETSUMARU	勝吉　鉄丸	JPN	15"48

HEAT : 8　Wind : +1.0

1	ADAMSON MARTYN	アダムソン マーチン	USA	12"36
2	TOMII HIROSHI	富井　弘	JPN	13"20
3	MORIYAMA MASAHIRO	森山　政廣	JPN	13"72
4	SHII TOSHIAKI	四位　利秋	JPN	14"07
5	KOMURA AKIRA	小村　光	JPN	14"53
6	NORO TOSHITAKA	野呂　俊孝	JPN	15"00
7	OZAKI AKIHIKO	尾崎　明彦	JPN	15"50
8	NAKANO AKIO	中野　昭男	JPN	17"37

HEAT : 9　Wind : +1.5

1	AKIYAMA JIRO	秋山　二郎	JPN	12"60
2	NISHIZAWA FUMIHARU	西澤　文治	JPN	12"84
3	NISHIDA MEGUMI	西田　恵	JPN	13"18
4	HAJIADENAN PDPHAJIABUBAKAR	ハジアデナン プドファジアブバ	BRU	13"21
5	HIGASHI MASAHARU	東　正治	JPN	13"66
6	ONO MUNEYOSHI	小野　宗義	JPN	14"72
7	HARA MASAYOSHI	原　正義	JPN	14"83
8	MATSUO TAKEYUKI	松尾　武幸	JPN	15"27

HEAT : 10　Wind : +1.2

1	ICHINOSE TSUNEHIRO	一ノ瀬恒博	JPN	12"46
2	NAKAGAWA SHINICHI	中川　進一	JPN	12"90
3	HIRAKI TSUYOSHI	平木　健	JPN	13"53
4	WILD JUERGEN	ヴィルト イェルゲン	GER	13"61
5	COTE MARCEL	コート マーセル	USA	13"62
6	KUROKI HISAE	黒木　久栄	JPN	14"02
7	OKAMURA TSUNEMASA	岡村　恒政	JPN	14"73

HEAT : 11　Wind : +1.2

1	SCHIROW ULRICH	シロウ ウルリッヒ	GER	12"53
2	YABUKI TAKAYOSHI	矢吹　隆由	JPN	13"07
3	FUKUSHIMA YOSHITO	福島　義人	JPN	13"92
4	TAKEDA TOSHIMORI	武田　利盛	JPN	14"19
5	TAKAHASHI AKIRA	高橋　晟	JPN	14"23
6	NAKATAKE HIDEO	中武　英雄	JPN	14"91
7	YANO NAOTAKE	矢野　尚武	JPN	16"08
8	KASEDA SUMIHARU	加世田純治	JPN	17"66

HEAT : 12　Wind : +0.8

1	TATEOKA TADAYOSHI	舘岡唯与志	JPN	12"52
2	FAHRNHOLZ PETER	ファールンホルツ ペーター	GER	13"22
3	AIZAWA SUMIKICHI	相澤　澄吉	JPN	13"22
4	MURAOKA YOSHIMI	村岡　義三	JPN	13"75
5	KAWAKAMI YUKIO	川上　幸雄	JPN	13"88
6	KUROGI TAKATOSHI	黒木　隆年	JPN	14"09
7	SOMEYA HIDEO	染矢　英夫	JPN	14"19
8	ETO SEIYA	江藤　正也	JPN	15"86

HEAT : 13　Wind : +0.7

1	VALLES ARRIETA VICTOR	バレス アリエータ ビクトール	MEX	12"35
2	YAMASHITA NOBUO	山下　信夫	JPN	12"89
3	HUIDEN HENRY WILHELM	フィデン ヘンリー ウィルヘルム	SWE	12"95
4	KAI TOSHIO	甲斐　年夫	JPN	13"25
5	MORIMOTO HARUO	森本　治男	JPN	13"86
6	IWANAGA KATSUMI	岩永　勝美	JPN	14"11
7	MASUYA TSUTOMU	枡屋　努	JPN	14"24
8	OKADA HIROYUKI	岡田　弘行	JPN	17"94

HEAT : 14　Wind : +1.4

1	GASPER HANS JUERGEN	ガシュペル ハンスイールゲン	GER	12"28
2	BURTON DAVID	バートン　ディビッド	GBR	12"51
3	ARNOLD EUGEN	アーノルト オイゲン	GER	13"13
4	FUJITA KIYOSHI	藤田　清	JPN	13"47
5	TAJIRI FUMIHIRO	田尻　文宏	JPN	13"70
6	KUDO YASUHITO	工藤　裕士	JPN	14"22
7	KIYOFUJI SEIJI	清藤　成二	JPN	15"69

HEAT : 15　Wind : +0.9

1	KLIMMER HELLMUTH	クラインマー ヘッルムート	GER	12"53
2	OZAWA TORU	尾澤　徹	JPN	12"64
3	HAMASAKI TERUO	浜崎　照男	JPN	13"22
4	HOKAMA HIROSHI	外間　弘	JPN	13"73
5	HIRATA TAKETOSHI	平田　雄俊	JPN	13"85
6	SUDO NOBUNAO	須藤　宣尚	JPN	14"91
7	KUROKI SHUICHI	黒木　秀一	JPN	24"50

SEMI FINAL（準決勝）

SEMI FINAL : 1　Wind : −0.5

1	TSURUMAKI RYOSUKE	鶴巻　良助	JPN	12"13
2	COLBERT LAWRENCE I.	コルバート ローレンス	USA	12"20
3	BOECKL RUDOLF	ベックル ルドルフ	GER	12"66
4	KLIMMER HELLMUTH	クラインマー ヘッルムート	GER	12"83
5	YAMASHITA NOBUO	山下　信夫	JPN	13"13
6	MAKINO KAZUO	牧野　和男	JPN	13"29
7	FAHRNHOLZ PETER	ファールンホルツ ペーター	GER	13"57

SEMI FINAL : 2　Wind : +0.1

1	SAUTTER HANS	ザオッター ハンス	GER	12"40
2	MCPHAIL BRUCE	マク フェイル ブルース	NZL	12"49
3	ADAMSON MARTYN	アダムソン マーチン	USA	12"59
4	TATEOKA TADAYOSHI	舘岡唯与志	JPN	12"71
5	AKIYAMA JIRO	秋山　二郎	JPN	12"72
6	NAKAGAWA SHINICHI	中川　進一	JPN	13"07
7	NISHIZAWA FUMIHARU	西澤　文治	JPN	13"17
8	TOMII HIROSHI	富井　弘	JPN	13"65

SEMI FINAL : 3　Wind : −0.5

1	ICHINOSE TSUNEHIRO	一ノ瀬恒博	JPN	12"48
2	NEWTON MILTON	ニュートン ミルトン	USA	12"54
3	VALLES ARRIETA VICTOR	バレス アリエータ ビクトール	MEX	12"55
4	BURTON DAVID	バートン　ディビッド	GBR	12"64
5	OZAWA TORU	尾澤　徹	JPN	12"84
6	FUKUNAGA NOBUHIRO	福永　進汎	JPN	12"99
7	TSUTSUMI SADAO	堤　貞夫	JPN	13"24
8	PAULING CLIFFORD	ポーリング クリフォード	USA	13"38

SEMI FINAL : 4　Wind : −0.6

1	AUSTIN RESINALO	オースティン レシィナロ	AUS	12"15
2	GASPER HANS JUERGEN	ガシュペル ハンス イールゲン	GER	12"53
3	HACKER MONTY	ハツカー モンテイ	RSA	12"82
4	SAIKI ISAMU	佐伯　勇	JPN	12"82
5	KAWAKAMI AKIO	川上　明生	JPN	12"91
6	VOLKERT JUERGEN	フォルケルト イールゲン	GER	13"05
7	FIGUEROA GUERRA TIRSO ERNESTO	フィゲロア ゲラ ティルソ エルネスト	CHI	13"12
8	YABUKI TAKAYOSHI	矢吹　隆由	JPN	13"21

FINAL（決勝）

Wind : +0.2

1	AUSTIN RESINALO	オースティン レシィナロ	AUS	11"78
2	TSURUMAKI RYOSUKE	鶴巻　良助	JPN	11"80
3	COLBERT LAWRENCE I.	コルバート ローレンス	USA	12"14
4	ICHINOSE TSUNEHIRO	一ノ瀬恒博	JPN	12"20
5	GASPER HANS JUERGEN	ガシュペル ハンスイールゲン	GER	12"22
6	MCPHAIL BRUCE	マクフェイル ブルース	NZL	12"25
7	SAUTTER HANS	ザオッター ハンス	GER	12"26
8	NEWTON MILTON	ニュートン ミルトン	USA	12"28

M60　100m

HEAT（予選）

HEAT : 1　Wind : +0.6

1	DOBROVOLNY PIERRE	ドブロブルニー ピエール	USA	13"09
2	TAMMENTO ANTERO	タンメント アンテロ	FIN	13"70
3	KURODA TATSUO	黒田　達夫	JPN	13"81
4	NAKAYAMA TOSHIO	中山　利男	JPN	14"44
5	KURODA MASUKUNI	黒田　益国	JPN	15"21
6	OKAZONO SATSUO	岡園　皐男	JPN	18"33

HEAT : 2　Wind : +0.4

1	UCHIDA TAMOTSU	内田　保	JPN	12"99
2	SCHAFER HORST	シャッフェル ホルスト	GER	13"75
3	MIYAZAKI SUSUMU	宮崎　生	JPN	14"03
4	SAKAMOTO TAKEYUKI	坂本　武幸	JPN	14"06
5	AKITAKA HIROYUKI	秋鷹　弘幸	JPN	14"37
6	YAMANISHI SUKIO	山西　耕夫	JPN	14"39
7	FUKUMORI MINORU	フクモリ ミノル	BRA	15"76

HEAT : 3　Wind : +0.2

1	MORI KIYOSHI	森　清	JPN	13"29
2	INOUE TETSURO	井上　哲郎	JPN	13"42
3	FACKLER HELMUT	ファックラー ヘルムート	GER	13"79
4	LUO PAN DER-GUEY	ルオ パン タークェイ	TPE	14"50
5	HAYASHI YOSHIHIRO	林　佳弘	JPN	14"60
6	INOUE JUNJI	井上　準治	JPN	14"73
7	TAMAKI HARUHIKO	玉木　治彦	JPN	15"27

HEAT : 4　Wind : +1.0

1	KOWAGUCHI MORIO	強口　守男	JPN	13"00
2	KUO WEN-FANG	クオ ウェン ファン	TPE	13"31
3	LAWSON ALLEN	ロウソン アレン	AUS	13"60
4	HELLER GERD	ヘッラー ゲルト	GER	14"69
5	FUKAMACHI SHINTARO	深町新太郎	JPN	14"73
6	SHIOMITSU KEIZO	塩満　啓蔵	JPN	15"08

HEAT : 5　Wind : ±0.0

1	NEUMANN BERTHOLD	ノイマン ベルトルト	GER	12"90
2	LO CHING-KUEI	ロー チン クェイ	TPE	13"11
3	SOLOMON ROBERT	ソロモン ロバート	AUS	13"17
4	MIYAKAWA HACHISAKU	宮川　八作	JPN	14"07
5	KAMADA AKIRA	鎌田　明	JPN	14"36
6	WATANABE TOMIMASA	渡辺　富正	JPN	14"64
7	TSUKUDA TETSUO	佃　哲男	JPN	15"20
8	TOKUSHIGE MASUO	徳重　益雄	JPN	15"98

HEAT : 6　Wind : +0.4

1	ITO TSUNEO	伊藤　恒夫	JPN	13"15
2	SEPULVEDA VERA MANUEL SEGUNDO	セプルベダ ベラ マヌエル セグント	CHI	14"04
3	AIKAWA HIDEAKI	相川　秀明	JPN	14"06
4	OKUYAMA MASAYUKI	奥山　正行	JPN	14"42
5	NOUJI TAKEO	能地　健夫	JPN	14"95
6	YOSHIOKA KENICHI	吉岡　憲一	JPN	14"98
7	SHIGE SHINOBU	重　忍	JPN	15"01
8	OGATA TSURUGI	緒方　鶴儀	JPN	15"21

HEAT : 7　Wind : +1.0

1	WATANABE SEIJI	渡辺　整二	JPN	12"92
2	GOMEZ BENEDICT	ゴメス ベネディクト	SIN	13"36
3	MURAOKA TOMOJI	村岡　友治	JPN	13"67
4	WAKASUGI YUTAKA	若杉　豊	JPN	14"14
5	MINAMOTO TAKESHI	源　長	JPN	14"29
6	ENOKI MICHINAKA	榎木　道央	JPN	14"36
7	KAWANO TAKETOSHI	川野　猛壽	JPN	14"75
8	NAKATAKE KAZUYUKI	中武　和之	JPN	15"53

HEAT : 8　Wind : +0.7

1	HIJIYA HISAMITSU	泥谷　久光	JPN	13"26
2	HITT HAROLD	ヒット ハロルド	USA	13"43
3	UENO TSURUO	上野　鶴夫	JPN	13"52
4	HIROSE MASAHARU	広瀬　正治	JPN	13"53
5	KITAHARA SHIGEO	北原　重男	JPN	13"81
6	HIYOSHI TATSUMI	日吉　龍見	JPN	14"19
7	IKEDA TORU	池田　亨	JPN	17"84
8	PIRIE MALCOLM	ピリエ マルコム	AUS	21"17

HEAT : 9　Wind : +0.4

1	SMITH F. BERNIE	スミス バーニー	CAN	12"96
2	ISHIKAWA TADASHI	石川　董	JPN	13"08
3	FEASTER BOBBY	フィースター ボビィ	USA	13"74
4	FUKASAWA YOSHIHEI	深沢　嘉兵	JPN	13"99
5	MORI MASANOBU	森　正信	JPN	14"36
6	HOSOYADA NOBORU	細山田　登	JPN	14"57
7	OSHIKAWA KIYOTOSHI	押川　清利	JPN	14"59
8	HIDAKA MASAYUKI	日高　正幸	JPN	14"92

HEAT : 10　Wind : +0.4

1	MCPHERSON CLIFFORD	マクファーソン クリフォード	GUY	13"38
2	HEINE ANDY	ハイン アンディ	RSA	13"73
3	MIYOTA SAKAE	御代田　栄	JPN	14"24
4	OKAMOTO CHUSHIRO	岡元忠志郎	JPN	14"54
5	KATO EIJI	加藤　英治	JPN	14"77
6	LLOYD DAVID	ロイド ディビッド	GBR	15"15
7	TOKUCHI ICHIJI	徳地　市次	JPN	16"24
8	SEINO YORIAKI	清野　頼章	JPN	16"80

HEAT : 11　Wind : +0.6

1	BROWN HARRY	ブラウン ハリー	USA	13"12
2	SCHMID HEINZ	シュミット ハインツ	GER	13"45
3	THEW KERRY	シュー ケリー	AUS	13"62
4	OKAMOTO YASUO	岡本　保夫	JPN	13"97
5	YAMAMOTO MAGOHARU	山本　孫春	JPN	15"00
6	HINKES THOMAS	ヒンクス トーマス	USA	15"04
7	SHIIBA TERUICHI	椎葉　輝一	JPN	17"17

HEAT : 12　Wind : ±0.0

1	FURUGEN SOJIN	古堅　宗仁	JPN	12"95
2	ISHIGAMI SABURO	石神　三郎	JPN	13"18
3	SAKATA KUNIYOSHI	坂田　邦芳	JPN	13"78
4	HASHIGUCHI IZUMI	橋口　泉	JPN	14"04
5	SHIBA HIDEYUKI	椎葉　英幸	JPN	15"49
6	IGARASHI YOSHIRO	五十嵐義郎	JPN	15"57
7	ORYOJI MASASHI	押領司　仁	JPN	15"73
8	NONAKA ISAO	野中　功	JPN	17"68

HEAT : 13　Wind : +0.8

1	WILLIAMS CHARLES	ウイリアムス チャールズ	GBR	13"01
2	MERICAN MOHD.TAMIN	メリカン モハマド タミン	MAS	13"60
3	HIRAIWA HIROSHI	平岩　博	JPN	15"22
4	CHINMOY SRI	チンモイ スリ	USA	15"34
5	EGAWA MITASU	江川　満	JPN	16"21
6	TORIHARA TORAO	鳥原　虎夫	JPN	17"32
7	IKEMIYA SHIGETSUNA	池宮　茂綱	JPN	19"81
8	TURKYILMAZ NEJAT	トゥルキルマーズ ネジャット	TUR	30"94

HEAT : 14　Wind : +0.4

1	NAKAGAWA KOKICHI	中川　幸吉	JPN	13"04
2	LIASCOS JIM	リアスコス ジム	AUS	13"89
3	MUSTAPHABIN ABDULLAH MUSTAPHA	ムスタファビン アブドラー ムスタファ	MAS	14"56
4	OGAWA MINORU	小川　實	JPN	14"62
5	KURATOMI ATSUSHI	倉富　淳	JPN	15"31
6	KUWAHARA SHIGEKI	桑原　繁樹	JPN	15"34
7	IMAMURA SAKAE	今村　栄	JPN	15"73
8	YAMASHITA JUNICHIRO	山下順一郎	JPN	17"71

SEMI FINAL（準決勝）

SEMI FINAL : 1　Wind : −0.8

1	NEUMANN BERTHOLD	ノイマン ベルトルト	GER	12"81
2	MORI KIYOSHI	森　清	JPN	12"93
3	NAKAGAWA KOKICHI	中川　幸吉	JPN	13"13
4	ISHIKAWA TADASHI	石川　董	JPN	13"23
5	HIJIYA HISAMITSU	泥谷　久光	JPN	13"29
6	UENO TSURUO	上野　鶴夫	JPN	13"85
7	SEPULVEDA VERA MANUEL SEGUNDO	セプルベダ ベラ マヌエル セグント	CHI	14"27

SEMI FINAL : 2　Wind : −0.8

1	WILLIAMS CHARLES	ウイリアムス チャールズ	GBR	12"77
2	DOBROVOLNY PIERRE	ドブロブルニー ピエール	USA	13"20
3	WATANABE SEIJI	渡辺　整二	JPN	13"23
4	ISHIGAMI SABURO	石神　三郎	JPN	13"34
5	SCHMID HEINZ	シュミット ハインツ	GER	13"62
6	MERICAN MOHD.TAMIN	メリカン モハマド タミン	MAS	13"63
7	KUO WEN-FANG	クオ ウェン ファン	TPE	13"66
8	LIASCOS JIM	リアスコス ジム	AUS	14"09

SEMI FINAL : 3　Wind : +0.1

1	FURUGEN SOJIN	古堅　宗仁	JPN	12"96
2	LO CHING-KUEI	ロー チン クェイ	TPE	13"13
3	SOLOMON ROBERT	ソロモン ロバート	AUS	13"24
4	GOMEZ BENEDICT	ゴメス ベネディクト	SIN	13"70
5	SCHAFER HORST	シャッフェル ホルスト	GER	13"85
6	LAWSON ALLEN	ロウソン アレン	AUS	14"02
7	KOWAGUCHI MORIO	強口　守男	JPN	16"18

SEMI FINAL : 4　Wind : ±0.0

1	MCPHERSON CLIFFORD	マクファーソン クリフォード	GUY	12"97
2	BROWN HARRY	ブラウン ハリー	USA	13"01
3	SMITH F. BERNIE	スミス バーニー	CAN	13"18
4	INOUE TETSURO	井上　哲郎	JPN	13"36
5	TAMMENTO ANTERO	タンメント アンテロ	FIN	13"68
6	HEINE ANDY	ハイン アンディ	RSA	14"00

決勝（FINAL）

Wind : +2.3

1	WILLIAMS CHARLES	ウイリアムス チャールズ	GBR	12"35
2	NEUMANN BERTHOLD	ノイマン ベルトルト	GER	12"63
3	MCPHERSON CLIFFORD	マクファーソン クリフォード	GUY	12"66
4	MORI KIYOSHI	森　清	JPN	12"73
5	BROWN HARRY	ブラウン ハリー	USA	12"74
6	LO CHING-KUEI	ロー チン クェイ	TPE	12"76
7	FURUGEN SOJIN	古堅　宗仁	JPN	12"81
8	DOBROVOLNY PIERRE	ドブロブルニー ピエール	USA	13"05

M65　100m

HEAT（予選）

HEAT : 1　Wind : −0.6

1	SOCHOR CHUCK	ソウカー チャック	USA	13"40
2	INOUE AKISABURO	井上秋三郎	JPN	13"48
3	MORIWAKI TOSHIMITSU	森脇　敏光	JPN	13"91
4	HONDA OSAMU	本田　治	JPN	14"04
5	FISCHER ALFRED	フィッシャー アルフレッド	GER	14"55
6	MITSUDOME HIROMI	満留　廣己	JPN	16"95
7	YOSHIDA AKIYOSHI	吉田　昭義	JPN	17"33

HEAT : 2　Wind : −0.6

1	KOMAZAKI MINORU	駒崎　実	JPN	13"64
2	OSAKI AKIRA	大崎　昭	JPN	13"70
3	NISHI MASATOSHI	西　正利	JPN	13"90
4	NAKAGAWA YOSHIO	中川　義雄	JPN	14"14
5	FUKUSHIMA NOBUHARU	福島　信春	JPN	14"95
6	OKAMA TSUKASA	大山　司	JPN	15"24

7 WATANABE TAKASHI	渡辺　卓	JPN	16"55

HEAT : 3　Wind : −0.6

1 FURUKAWA HIROYASU	古川　祐安	JPN	13"53
2 MIZUSHIRI TATSUO	水尻　達雄	JPN	13"55
3 BRAND HENRY JACOBUS	ブランド ヘンリー ジャコバス	RSA	13"66
4 TAKAHASHI YOSHITAKA	高橋　義孝	JPN	14"80
5 MIZUNOE KATSUYUKI	水之江勝行	JPN	15"25
6 FUJIMOTO MITSUMI	藤元　三見	JPN	16"89
7 OTSUBO KUNIHARU	大坪　国春	JPN	16"92
8 HIRA KISHIO	平　喜志男	JPN	23"17

HEAT : 4　Wind : −1.0

1 ANTON-BOFILL XAVIER	アントン ボフィル ハビエル	ESP	13"50
2 JUNGHANS RUDOLF	ユンクハンス ルドルフ	GER	14"43
3 SUMOMO TAKEICHI	李　武一	JPN	14"96
4 TSUCHIYA GENZAEMON	土屋源左衛門	JPN	15"07
5 SAKURAI TOKUICHI	桜井　徳市	JPN	15"26
6 WHISTLER JAMES	ウィストラー ジェイムス	AUS	15"39
7 IWAKIRI MINORI	岩切　三典	JPN	16"69
8 YOSHIDA ISAO	吉田　功	JPN	17"06

HEAT : 5　Wind : −0.8

1 MEDDINGS ALLAN ANTHONY	メディングス アラン アントニー	GBR	13"14
2 KAWAI SHIGERU	河合　繁	JPN	14"06
3 MORIYA AKIRA	森谷　晃	JPN	14"58
4 UEMURA KOICHI	上村　孝一	JPN	14"93
5 HAMADA KOSUKE	浜田　耕助	JPN	15"02
6 SHIDA YUKIO	仕田　幸雄	JPN	15"15
7 KATSUURA MICHIAKI	勝浦　通明	JPN	16"77
8 SHIIYA SABURO	椎屋　三郎	JPN	22"07

HEAT : 6　Wind : +0.6

1 LAW JIM	ロー　ジム	USA	13"04
2 MURAKAMI KAZUO	村上　和男	JPN	13"81
3 MOCHIZUKI HIDEO	望月　英雄	JPN	14"02
4 MAKITA KOICHI	牧田　耕一	JPN	14"31
5 BYGGMASTAR KURT	バイグマスター クルト	FIN	14"89
6 KAI MASANORI	甲斐　正教	JPN	15"33
7 ISHIKAWA YOSHITAKA	石川　好孝	JPN	16"76
8 MASCRINHOS P.CESARIO	マスクリノス セザリオ	MAS	18"57

HEAT : 7　Wind : −0.6

1 WADA OSAMU	ワダ　オサム	BRA	13"43
2 NOGUCHI KENJI	野口　健二	JPN	13"85
3 KAKEGAWA TAKASHI	掛川　孝	JPN	14"74
4 TAKEUCHI YOSHIO	竹内　敬郎	JPN	15"03
5 TANAKA NORIMITSU	田中　憲光	JPN	15"50
6 OZAKI YOSHIO	尾崎　義夫	JPN	16"31
7 KODAMA MASASHICHI	小玉　正七	JPN	16"79

HEAT : 8　Wind : +0.1

1 LARSEN MELVIN	ラルセン メルビン	USA	13"30
2 KENT LINDSAY	ケント リンジィ	AUS	13"60
3 DELGADO FLOREZ HUGO ANTONIO	デルガド フローレッ ヒューゴ アントニオ	PER	13"60
4 MAKIYAMA TAKEO	蒔山　武夫	JPN	14"48
5 KEITH GERARD	キース ジェラルド	AUS	15"79
6 CARTWRIGHT ROBERT	カートライト ロバート	AUS	16"36

HEAT : 9　Wind : +0.1

1 IMAZATO EIJI	今里　英児	JPN	13"95
2 O'CONNOR FRED	オコナー フレッド	AUS	14"10
3 HARRIS OSCAR	ハリス オスカー	USA	14"41
4 KAWASAKI SHOJI	川崎　昭二	JPN	14"44
5 HONDA TADAHIRO	本田　忠寛	JPN	14"66
6 TANABE SADAKUNI	田辺　定国	JPN	15"01
7 WOODS ALFRED	ウッズ アルフレッド	GBR	15"20
8 MARUME SHOKICHI	丸目　昭吉	JPN	20"00

HEAT : 10　Wind : −0.1

1 ISHIGURO AKIO	石黒　昭雄	JPN	13"58
2 YAMAZAKI HIDEYA	山崎　英也	JPN	13"63
3 INAMORI TOSHIHARU	稲森　俊治	JPN	14"45
4 MATSUNAGA TERUO	マツナガ テルオ	BRA	14"97
5 LIN MU-CHI	リン ムー チー	TPE	15"60
6 KAI MASARU	甲斐　勝	JPN	15"96
7 KUME TAKESHI	久米　健	JPN	16"68
8 OGURA MAMORU	小倉　守	JPN	17"38

HEAT : 11　Wind : +0.1

1 KAWASHIMA TETSUO	川島　鐵男	JPN	13"39
2 DAPRANO WILLIAM	ダプラーノ ウィリアム	USA	14"05
3 NIEMINEN JOEL	ニエミネン ヨエル	FIN	14"18
4 MURAKAMI HIDEO	村上　秀雄	JPN	14"43
5 SHIMIZU TEISUKE	清水　悌介	JPN	14"73
6 WANG CHUN-HSIEN	ワン チュン シーン	TPE	14"86
7 MATSUMOTO KUNIHARU	松本　国春	JPN	15"64
8 I TENDA	井　典太	JPN	18"55

SEMI FINAL（準決勝）

SEMI FINAL : 1　Wind : ±0.0

1 LAW JIM	ロー　ジム	USA	13"05
2 WADA OSAMU	ワダ　オサム	BRA	13"43
3 INOUE AKISABURO	井上秋三郎	JPN	13"49
4 DELGADO FLOREZ HUGO ANTONIO	デルガド フローレッ ヒューゴ アントニオ	PER	13"56
5 MURAKAMI KAZUO	村上　和男	JPN	13"79

SEMI FINAL : 2　Wind : ±0.0

1 MEDDINGS ALLAN ANTHONY	メディングス アラン アントニー	GBR	12"96
2 ISHIGURO AKIO	石黒　昭雄	JPN	13"37
3 YAMAZAKI HIDEYA	山崎　英也	JPN	13"65
4 OSAKI AKIRA	大崎　昭	JPN	13"80
5 IMAZATO EIJI	今里　英児	JPN	13"98
6 O'CONNOR FRED	オコナー フレッド	AUS	14"18

SEMI FINAL : 3　Wind : +1.2

1 LARSEN MELVIN	ラルセン メルビン	USA	13"23
2 BRAND HENRY JACOBUS	ブランド ヘンリー ジャコバス	RSA	13"58
3 MIZUSHIRI TATSUO	水尻　達雄	JPN	13"59
4 KOMAZAKI MINORU	駒崎　実	JPN	14"19
5 KAWASHIMA TETSUO	川島　鐵男	JPN	18"82
6 KAWAI SHIGERU	河合　繁	JPN	21"09

FINAL（決勝）

Wind : +2.0

1 MEDDINGS ALLAN ANTHONY	メディングス アラン アントニー	GBR	12"71
2 LAW JIM	ロー　ジム	USA	12"78
3 LARSEN MELVIN	ラルセン メルビン	USA	13"16
4 WADA OSAMU	ワダ　オサム	BRA	13"23
5 DELGADO FLOREZ HUGO ANTONIO	デルガド フローレッ ヒューゴ アントニオ	PER	13"26
6 ISHIGURO AKIO	石黒　昭雄	JPN	13"35
7 INOUE AKISABURO	井上秋三郎	JPN	13"37
8 BRAND HENRY JACOBUS	ブランド ヘンリー ジャコバス	RSA	13"57

M70　100m

HEAT（予選）

HEAT : 1　Wind : −0.4

1 SOBRERO BRUNO	ソブレロ ブルーノ	ITA	13"96
2 JOHNSTON MIKE	ジョンストン マイク	AUS	14"63
3 IMAHAMA EIJO	今浜　英成	JPN	14"95
4 KATO SHIGENOBU	加藤　重信	JPN	15"97
5 HIROSE HIROSHI	廣瀬　弘	JPN	16"15
6 DAMLOUP GEORGES	ドォンルー ジョルジュ	FRA	18"93
7 HATAKEDA KUNIO	畠田　國雄	JPN	21"39

HEAT : 2　Wind : −0.4

1 MURPHY TIM	マーフィー テイム	USA	13"93
2 ITOKA YOSHIO	糸賀　善男	JPN	14"43
3 ETO NAMIJIRO	江藤浪次郎	JPN	14"97
4 KIZUKI OTOYUKI	木附　音之	JPN	14"99
5 HIRONO HEIHACHI	平野　平八	JPN	15"56
6 MATSUO ISAMU	松尾　勇	JPN	16"03
7 TOKIMORI TAMOTSU	時森　保	JPN	16"45

HEAT : 3　Wind : −0.5

1 HOGAN BERNARD	ホーガン バーナード	AUS	13"83
2 VAN ZYL ALBERTUS HA	バン ジル アルバータス ハ	RSA	14"44
3 SIEDER HANS-RICHARD	ジーダー ハンスリヒャルト	GER	15"06
4 KONDO SHIGEKI	近藤　重喜	JPN	15"48
5 MATSUSHITA IWAJI	松下　巌司	JPN	16"00
6 OTA KAZUO	太田　和夫	JPN	16"46
7 SHIMIZU SHIGEO	清水　繁夫	JPN	17"37

HEAT : 4　Wind : +0.3

1 MITSUTA YOSHINORI	満田　美則	JPN	14"27
2 ALBRECHT HORST	アルブレヒト ホルスト	GER	14"35
3 ESME KERIM	エスメ ケリム	TUR	15"05
4 ARONSON GUSTAVE	アロンソン グスターブ	USA	16"02
5 TSURUMARU TOSHIMASA	鶴丸　俊正	JPN	17"42
6 VICKERS GEORGE	ビッケル ジョルジュ	AUS	26"00
7 SUNG BONG GAE	スン ボン ガエ	KOR	28"18

HEAT : 5　Wind : ±0.0

1 NEL LUCAS A.W.S.	ネル ルーカス	RSA	14"38
2 KUSUMOTO GOROTA	楠本五郎太	JPN	14"50
3 TOYOSHIMA TATSUO	豊嶋　辰男	JPN	14"80
4 HARUTA MEGUMI	治田　恵	JPN	15"69
5 YAMAJI TATSUYA	山地　龍也	JPN	15"69
7 SHIMIZU YOSHIFUMI	清水　良文	JPN	17"48
8 SAKAI MORIYUKI	酒井　盛行	JPN	18"84

HEAT : 6　Wind : −0.7

1 HISHON TOM	ヒション トム	AUS	14"50
2 AHRENKIEL RUDOLF	アーレンキエル ルドルフ	DEN	14"51
3 KIRYU RYUHEI	桐生　隆平	JPN	15"05
4 PENG HUNG-LIEN	ペン ファン リェン	TPE	16"32
5 GRAMOMDO DOMEHICO	グラモンド ドメニコ	ITA	16"48
6 NAGAO GORO	長尾　五郎	JPN	17"05
7 GOTO TAKAMI	後藤　隆観	JPN	17"92

SEMI FINAL（準決勝）

SEMI FINAL : 1　Wind : +1.1

1 HOGAN BERNARD	ホーガン バーナード	AUS	13"75
2 VAN ZYL ALBERTUS HA	バン ジル アルバータス ハ	RSA	14"15
3 JOHNSTON MIKE	ジョンストン マイク	AUS	14"47
4 HISHON TOM	ヒション トム	AUS	14"53
5 TOYOSHIMA TATSUO	豊嶋　辰男	JPN	14"89
6 ALBRECHT HORST	アルブレヒト ホルスト	GER	15"21
7 KIZUKI OTOYUKI	木附　音之	JPN	15"36
8 MITSUTA YOSHINORI	満田　美則	JPN	28"61

SEMI FINAL : 2　Wind : +1.7

1 SOBRERO BRUNO	ソブレロ ブルーノ	ITA	13"72
2 MURPHY TIM	マーフィー テイム	USA	13"74
3 NEL LUCAS A.W.S.	ネル ルーカス	RSA	13"90
4 AHRENKIEL RUDOLF	アーレンキエル ルドルフ	DEN	14"19
5 KUSUMOTO GOROTA	楠本五郎太	JPN	14"24
6 ITOKA YOSHIO	糸賀　善男	JPN	14"74
7 IMAHAMA EIJO	今浜　英成	JPN	14"78
8 ETO NAMIJIRO	江藤浪次郎	JPN	15"30

FINAL（決勝）

Wind : +1.8

1 HOGAN BERNARD	ホーガン バーナード	AUS	13"45
2 MURPHY TIM	マーフィー テイム	USA	13"52
3 SOBRERO BRUNO	ソブレロ ブルーノ	ITA	13"64
4 NEL LUCAS A.W.S.	ネル ルーカス	RSA	13"85
5 AHRENKIEL RUDOLF	アーレンキエル ルドルフ	DEN	14"12
6 VAN ZYL ALBERTUS HA	バン ジル アルバータス ハ	RSA	14"15
7 KUSUMOTO GOROTA	楠本五郎太	JPN	14"22
8 JOHNSTON MIKE	ジョンストン マイク	AUS	14"31

M75　100m

SEMI FINAL（準決勝）

SEMI FINAL : 1　Wind : ±0.0

1 WEINACHT BILL	ワイナクト ビル	USA	14"10
2 FISCHER FREDERICO	フィッシャー フレデリコ	BRA	15"10
3 NAKASHIMA IWAO	中嶋　巌	JPN	15"19
4 NAKAMURA TAKESHI	中村　健	JPN	17"23
5 FAIRCHILD ALBERT	フェアチャイルド アルバート	USA	17"28
6 MA CHI-JUI	マー チー ユイ	TPE	19"76

SEMI FINAL : 2　Wind : +0.6

1 RENNSCHUH WALTER	レンシュー ヴァルター	GER	14"38
2 MUHLE FRIEDRICH	ムーレ フリードリッヒ	GER	14"56
3 WATANABE GENTARO	渡邉源太郎	JPN	15"23
4 EMORI HIROAKI	エモリ ヒロアキ	BRA	15"65
5 VOIGT GERHARD	フォイクト ゲルハルト	GER	17"16
6 MORITA MOUBOKU	森田　孟睦	JPN	17"62
7 YAMADA FUMITAKA	山田　文孝	JPN	17"73
8 YAMANAKA KURAZO	山中　蔵造	JPN	18"50

SEMI FINAL : 3　Wind : −0.1

1 MARABOTTI GIUSEPPE	マラボッティ ジュゼッペ	ITA	14"30
2 MEYER FRIEDRICH	メイヤー フリードリッヒ	GER	14"49
3 YABE TAKESHI	矢部　健	JPN	15"02
4 SAITO NOBORU	斉藤　登	JPN	15"70
5 MIWA SHOJI	三輪　正次	JPN	16"88
6 IWAKIRI HITOSHI	岩切　一	JPN	17"06
7 AOYAGI HYAKUO	青柳　百雄	JPN	17"10
8 TANEDA MINORU	種子田　実	JPN	17"18

SEMI FINAL : 4　Wind : −0.4

1 TAKARABE SHIGEHIKO	財部　重彦	JPN	15"01
2 SHIBAHARA HATSUTARO	柴原初太郎	JPN	15"15
3 DI GUARDO GIOVANNI	ディ グアルド ジョバンニ	ITA	15"63
5 KOBORI MASAJI	小堀　昌治	JPN	17"48
6 NASU SUEO	那須　末男	JPN	17"53
7 FUSETTI ETTORE	フゼッティ エットーレ	ITA	17"72
8 HIRAO KINJIRO	平尾金次郎	JPN	17"90

FINAL（決勝）

Wind : +2.7

1 RENNSCHUH WALTER	レンシュー ヴァルター	GER	13"99
1 WEINACHT BILL	ワイナクト ビル	USA	13"99
3 MARABOTTI GIUSEPPE	マラボッティ ジュゼッペ	ITA	14"23
4 MUHLE FRIEDRICH	ムーレ フリードリッヒ	GER	14"26
5 MEYER FRIEDRICH	メイヤー フリードリッヒ	GER	14"45
6 TAKARABE SHIGEHIKO	財部　重彦	JPN	14"76
7 FISCHER FREDERICO	フィッシャー フレデリコ	BRA	14"81
8 SHIBAHARA HATSUTARO	柴原初太郎	JPN	14"88

M80　100m

SEMI FINAL（準決勝）

SEMI FINAL : 1　Wind : +1.2

1 HARAGUCHI KOZO	原口　幸三	JPN	18"31
2 WHITE FRED	ホワイト フレッド	USA	16"58
3 TANI MASAFUMI	谷　正文	JPN	16"62
4 MORROW ALBERT	モロー アルバート	USA	17"25
5 MC INTYRE VIRGIL	マッキンタイヤー バージル	USA	18"43
6 KOGA GENCHO	古賀　元晁	JPN	20"19
7 YANO YOSHIO	矢野　義夫	JPN	21"73

SEMI FINAL : 2　Wind : +0.7

1 SUDA GIICHI	須田　義一	JPN	15"77
2 OKADA YASABURO	岡田弥三郎	JPN	16"36
3 ERNESAKS ALEKSANDER	アーネサックス アレクサンダー	CAN	16"46
4 NAKAJIMA KIMIO	中島　君男	JPN	16"80
5 NAKASE YOSHIO	中瀬　良雄	JPN	17"59
6 YOUNGER VLADIMIR	ヤンガー ブラディミル	AUS	18"51
7 HALLIKAINEN VILJO	ハリッカイネン ビルホ	FIN	18"82

SEMI FINAL : 3　Wind : −0.5

1 TATEISHI YUICHI	立石　祐一	JPN	15"53
2 MORITA MAZUMI	森田　真積	JPN	16"41
3 KIMURA KIZO	木村　喜三	JPN	16"48
4 NISHIDA SEIKICHI	西田　清吉	JPN	17"83
5 MIYOSHI NAKAOKI	三好　中興	JPN	17"91
6 YAMAMURO TOYOKI	山室登代喜	JPN	18"42
7 PFANZELT EDUARD	ファツェルト エドゥアルト	GER	18"64
8 KIMOTO KOICHI	木許　孝一	JPN	18"91

FINAL（決勝）

Wind : +0.6

1 TATEISHI YUICHI	立石　祐一	JPN	15"33
2 SUDA GIICHI	須田　義一	JPN	15"57
3 OKADA YASABURO	岡田弥三郎	JPN	16"17
4 HARAGUCHI KOZO	原口　幸三	JPN	16"22
5 ERNESAKS ALEKSANDER	アーネサックス アレクサンダー	CAN	16"28
6 WHITE FRED	ホワイト フレッド	USA	16"29
7 KIMURA KIZO	木村　喜三	JPN	16"53

M85　100m

FINAL（決勝）

Wind : +0.6

1 GATHERCOLE RICHARD HARRY	ガセルコール リチャード ハリー	AUS	17"28
2 SANO TOKUTARO	佐野徳太郎	JPN	17"96
3 KASHIWADA KUMAZO	柏田　熊蔵	JPN	20"18
4 KOJIMA TOSHIO	小島　俊雄	JPN	20"23
5 IWAMOTO JUKICHI	岩元　重吉	JPN	21"01
6 MATSUDA SENTA	松田　占太	JPN	23"90
7 KATO HIROSHI	加藤　博	JPN	24"97

M90 100m

FINAL（決勝）

Wind：+1.6

1	TSUTSUMI KAZUHIKO	堤　一彦	JPN	26"01

M40 200m

HEAT（予選）

HEAT：1　Wind：+1.5

1	ZOGAIB JOSE LUIZ	ソガイブ ホセ ルイス	BRA	24"43
2	TOKUDA KAZUAKI	徳田　和昭	JPN	24"62
3	FENG YUEH	フェン ユエ	TPE	25"12
4	NAGATA HIDEO	永田　英雄	JPN	25"48
5	HO CHAO-NENG	ホー チャオ ネン	TPE	26"23
6	KUROKI KAZUNORI	黒木　一則	JPN	26"93

HEAT：2　Wind：+1.4

1	CAINES JOSEPH	ケインズ ジョセフ	GBR	23"83
2	KAWAHARA KAZUYUKI	河原　和之	JPN	24"32
3	FLOWERS SAKHSHAT	スラワーズ サクシャト	USA	25"20
4	HIMENO EIICHI	姫野　栄一	JPN	26"39
5	SUGIMOTO HITOSHI	杉本　仁	JPN	27"10
6	TANAKA KENSUKE	田中　健介	JPN	27"14
7	TATSUNO RYOJI	立野　了嗣	JPN	27"75

HEAT：3　Wind：+1.6

1	BREYTENBACH JANNIE	ブレイテンバック ジャニー	RSA	24"08
2	KRUSE RANDAL	クルーズ ランダル	USA	24"25
3	SAKAI HIDEKI	酒井　秀樹	JPN	24"46
4	ONO YASUHIRO	小野　泰裕	JPN	25"82
5	SHINCHI MAKOTO	新地　誠	JPN	26"00
6	ABE MASAKAZU	阿部　正和	JPN	26"69
7	MURAKAMI HIROSHI	村上　宏	JPN	26"78

HEAT：4　Wind：+0.6

1	THOMPSON TOM	トムプソン トム	USA	24"10
2	BUSSMANN FRANZ	ブスマン フランツ	GER	24"74
3	KASHIWAGI YOSHIO	柏木　芳夫	JPN	25"14
4	ARIE HIDEO	有江　英生	JPN	25"55
5	YASUDA YUKIO	安田　幸男	JPN	26"12
6	KISHIMOTO TATSUO	岸元　達夫	JPN	29"99
7	FUNG CHOW YIN ALEX	フン ショー イン アレックス	HKG	31"06
8	TAZAKI YOICHI	田崎　陽一	JPN	32"53

HEAT：5　Wind：+0.8

1	BOWEN ROBERT	ボーエン ロバート	USA	24"21
2	SMIT OCKERT P.J.	スミット オッカート	RSA	24"72
3	INOUE YOSHINORI	井上　儀徳	JPN	25"03
4	SHIMIZU HIDENORI	清水　英範	JPN	26"28
5	ANRAKU AKIRA	安楽　明	JPN	26"29
6	TSUDA KAZUO	津田　和夫	JPN	26"56
7	ASHIKARI SHIGETOSHI	葦苅　重利	JPN	26"83
8	FURUICHI KATSUYOSHI	古市　勝義	JPN	27"59

HEAT：6　Wind：+0.4

1	FRANKLYN WALWYO	フランクリン ウォルウ	GBR	23"73
2	RADIFF MICHAEL	ラディフ マイケル	USA	24"71
3	TERAI KENJI	寺井　憲司	JPN	24"77
4	STONE JOHN	ストーン ジョン	AUS	26"42
5	NAGANO KENJI	長野　健二	JPN	26"78
6	KATO SINJI	加藤　伸二	JPN	27"49
7	IJIRI KENJI	井尻　賢治	JPN	27"54

HEAT：7　Wind：+0.8

1	PEASE DOUG	ピーズ ダング	AUS	23"73
2	AKATA YUTAKA	赤田　豊	JPN	23"91
3	HOUDREVILLE GUY	ウドロビール ギィ	FRA	25"35
4	SINGH MOHINDER	シン モヒンデル	IND	25"45
5	ARIMURA ITSUO	有村　五男	JPN	27"13
6	IKEHATA TAKAMI	池畠　隆実	JPN	28"64
7	FUKIAGE TADASHI	吹上　正	JPN	33"19

HEAT：8　Wind：−0.3

1	ROSS ALASDAIR	ロス アラスデェアー	GBR	23"73
2	HOEFLER WALTER	ヘフラー ヴァルター	GER	24"12
3	CARNIE BASIL	カーニー バジル	RSA	24"91
4	NINOMIYA MICHIHIRO	二宮三千博	JPN	25"77
5	TANIGUCHI NAOFUSA	谷口　直房	JPN	26"27
6	BAIRD STEPHEN	ベアード ステファン	AUS	26"28
7	KOGA HIDETOSHI	古賀　英俊	JPN	26"90

HEAT：9　Wind：+0.7

1	CLAASSEN ADRIAAN	クラッセン アドリアン	RSA	23"97
2	KAIZAKI SHUNJI	海崎　俊二	JPN	24"06
3	TANIGUCHI YOSHITAKA	谷口　芳隆	JPN	25"51
4	KUMAGAI SHINOBU	熊谷　司伸	JPN	25"68
5	MOROI SADAO	諸井　貞夫	JPN	26"08
6	KAMINO YOSHINORI	神野　由則	JPN	26"10
7	YASUI KAZUNORI	安井　和則	JPN	26"59
8	HIROHATA MITSUGI	広畑　貢	JPN	26"88

HEAT：10　Wind：+0.7

1	GALLAGHER TONY	ガラガー トニー	AUS	24"30
2	DICKSON THOMAS	ディクソン トーマス	CAN	24"31
3	LORENZ WOLFGANG	ローレンツ ヴォルフガング	GER	24"95
4	EGUCHI KICHIO	江口　吉男	JPN	25"20
5	TAKAKURA KENJI	高倉　建二	JPN	25"42
6	ITO HARUO	伊藤　晴夫	JPN	26"51
7	NAKAJIMA SEIJI	中嶋　誠次	JPN	28"93
8	KATO MEGUMI	嘉藤　恵	JPN	33"83

HEAT：11　Wind：+0.7

1	BEZUIDENHOUT PIETER	ベズーデンハウト ピーター	RSA	24"74
2	LYNCH MARTIN	リンチ マーチン	AUS	25"10
3	MORINAGA KEIJIRO	守永慶次郎	JPN	25"53
4	YAHATA TADASHI	矢羽田　忠	JPN	25"92
5	WADER SIEGFRIED	ヴァーダー ジークフリート	GER	26"02
6	KAWANO HISANORI	河野　久徳	JPN	27"83
7	STEPHENSON WAVNE	テスィフェンソン ウィブン	NZL	28"35
8	YOKOYAMA MASANOBU	横山　正信	JPN	29"92

HEAT：12　Wind：+0.3

1	PINA FLORIT ANTONIO	ピーナ フローリット アントニオ	ESP	24"29
2	ATKINS KEVIN	アトキンズ ケビン	AUS	24"85
3	KERSALL ROBERT	ケールソル ホベール	FRA	26"04
4	KUROGI MICHIO	黒木　通夫	JPN	27"32
5	MORI KAZUHIDE	森　和秀	JPN	27"55
6	KAWABATA KIYOTSUGU	川畑　清嗣	JPN	28"17
7	KUKI KAZUYUKI	九鬼　一之	JPN	28"77
8	OKUDA KAZUYOSHI	奥田　和良	JPN	29"61

HEAT：13　Wind：+0.7

1	CARRE PHILIPPE	キャレ フィリップ	FRA	24"00
2	GOTO YUKO	後藤　雄孝	JPN	24"21
3	JINZENJI HISASHI	秦泉寺　尚	JPN	24"84
4	MIYAMOTO FUMIKI	宮本　章樹	JPN	25"56
5	MORIMOTO MASANORI	森本　正徳	JPN	26"58
6	KAWAMOTO MITSUGU	河本　貢	JPN	28"43
7	ANDO KOICHI	安藤　公一	JPN	29"41
8	MASUDA YASUYUKI	増田　康幸	JPN	30"65

SEMI FINAL（準決勝）

SEMI FINAL：1　Wind：+0.4

1	BREYTENBACH JANNIE	ブレイテンバック ジャニー	RSA	23"16
2	PEASE DOUG	ピーズ ダング	AUS	23"43
3	KAIZAKI SHUNJI	海崎　俊二	JPN	23"52
4	CARRE PHILIPPE	キャレ フィリップ	FRA	23"66
5	DICKSON THOMAS	ディクソン トーマス	CAN	23"64
6	BEZUIDENHOUT PIETER	ベズーデンハウト ピーター	RSA	24"43
7	BUSSMANN FRANZ	ブスマン フランツ	GER	24"70
8	LYNCH MARTIN	リンチ マーチン	AUS	24"76

SEMI FINAL：2　Wind：−0.3

1	THOMPSON TOM	トムプソン トム	USA	23"04
2	ROSS ALASDAIR	ロス アラスデェアー	GBR	23"06
3	GALLAGHER TONY	ガラガー トニー	AUS	23"66
4	PINA FLORIT ANTONIO	ピーナ フローリット アントニオ	ESP	23"93
5	KAWAHARA KAZUYUKI	河原　和之	JPN	24"43
6	SMIT OCKERT P.J.	スミット オッカート	RSA	24"85
7	INOUE YOSHINORI	井上　儀徳	JPN	25"11

SEMI FINAL：3　Wind：−0.7

1	ZOGAIB JOSE LUIZ	ソガイブ ホセ ルイス	BRA	23"09
2	FRANKLYN WALWYO	フランクリン ウォルウ	GBR	23"37
3	CLAASSEN ADRIAAN	クラッセン アドリアン	RSA	23"61
4	KRUSE RANDAL	クルーズ ランダル	USA	23"88
5	HOEFLER WALTER	ヘフラー ヴァルター	GER	24"00
6	RADIFF MICHAEL	ラディフ マイケル	USA	24"75
7	ATKINS KEVIN	アトキンズ ケビン	AUS	24"92

SEMI FINAL：4　Wind：−1.2

1	CAINES JOSEPH	ケインズ ジョセフ	GBR	23"07
2	AKATA YUTAKA	赤田　豊	JPN	23"67
3	BOWEN ROBERT	ボーエン ロバート	USA	23"82
4	GOTO YUKO	後藤　雄孝	JPN	24"13
5	SAKAI HIDEKI	酒井　秀樹	JPN	24"55
6	TOKUDA KAZUAKI	徳田　和昭	JPN	24"67
7	LORENZ WOLFGANG	ローレンツ ヴォルフガング	GER	25"19

FINAL（決勝）

Wind：−0.2

1	ZOGAIB JOSE LUIZ	ソガイブ ホセ ルイス	BRA	22"60
2	ROSS ALASDAIR	ロス アラスデェアー	GBR	22"87
3	CAINES JOSEPH	ケインズ ジョセフ	GBR	22"96
4	BREYTENBACH JANNIE	ブレイテンバック ジャニー	RSA	23"00
5	THOMPSON TOM	トムプソン トム	USA	23"11
6	FRANKLYN WALWYO	フランクリン ウォルウ	GBR	23"17
7	AKATA YUTAKA	赤田　豊	JPN	23"57
8	PEASE DOUG	ピーズ ダング	AUS	23"70

M45 200m

HEAT（予選）

HEAT：1　Wind：±0.0

1	CROMBIE PETER	クロムビー ピーター	AUS	23"65
2	MATSUKI MASAHARU	松木　雅晴	JPN	24"83
3	TEZUKA FUMIO	手塚　文雄	JPN	24"84
4	SANTHANADEWAGE SILVA ROBERT	サンタナディワゲ シルバ ロベルト	SRI	26"49
5	UENO KATSUMASA	上野　勝正	JPN	26"81
6	SUGITANI HIROYUKI	杉谷　浩之	JPN	27"07
7	INATSUKI SEIICHI	稲付　誠一	JPN	27"61

HEAT：2　Wind：−0.5

1	BELL THADDEUS JOHN	ベル サデイアス ジョン	USA	24"52
2	FERNANDEZ JUAN JOSE	フェルナンデス ファン ホセ	ARG	25"25
3	NAGANO YUZO	永野　雄造	JPN	25"53
4	SATO SOICHI	佐藤　惣一	JPN	25"82
5	KINOSHITA TOMOICHI	木下　友一	JPN	25"95
6	TAKAO KUNIO	高雄　國男	JPN	26"43
7	SODA ATSUSHI	早田　淳	JPN	27"04

HEAT：3　Wind：+0.5

1	AZUOGU MAC	アズオグ マック	USA	24"06
2	MAEKAWA TSUGIYASU	前川　嗣康	JPN	25"12
3	TOKITO TAKASHI	時任　隆	JPN	25"72
4	KANOMATA YUJI	鹿股　勇二	JPN	26"58
5	NAKAMURA ARATA	中村　新	JPN	27"34
6	PASZTOR MIHALY	パスツール ミハリイ	HUN	27"87
7	SUGA NORIO	菅　典男	JPN	31"72

HEAT：4　Wind：−0.8

1	KAIHARA KOZABU	貝原　幸三	JPN	23"89
2	IDA KAZUO	井田　一夫	JPN	24"61
3	KOGA MASATSUGU	古閑　正次	JPN	24"96
4	TERASAKA KUNIO	寺坂　國雄	JPN	27"06
5	KATO HARUO	加藤　春雄	JPN	27"21
6	DUNHAM PETER	ダナム ピーター	AUS	27"22
7	HIURA FUMIO	日浦二三男	JPN	29"99

HEAT：5　Wind：±0.0

1	BRINKER KENNETH	ブリンカー ケネス	USA	24"33
2	FORTUNATO ANTONIO	フォルトナート アントニオ	POR	24"67
3	SAITO NIHEI	斉藤　仁平	JPN	25"27
4	UOYA TAKAFUMI	魚谷　孝文	JPN	25"27
5	SAITO NOBORU	齊藤　昇	JPN	26"74
6	YAMAGUCHI NAOTSUGU	山口　直嗣	JPN	26"92
7	TAKENOUCHI CHIKAO	竹之内親男	JPN	27"01
8	FUKUSHIMA RYU	福島　隆	JPN	28"10

HEAT：6　Wind：−0.4

1	WOLF ROLAND	ヴォルフ ローランド	GER	23"70
2	HIGO HIDENORI	肥後　秀憲	JPN	24"94
3	SAITO HAJIME	斉藤　一	JPN	26"29
4	MOROTA YOSHINOBU	諸田　義信	JPN	26"49
5	IWATA NOBUKIYO	岩田　宣清	JPN	26"50
6	HIGASHI MANSAKU	東　万作	JPN	28"06
7	YOSHIDA YUICHIRO	吉田祐一郎	JPN	28"40
8	KIJIMA TSUYOSHI	木島　剛	JPN	29"55

HEAT：7　Wind：+0.1

1	MITSUOKA SHIGEAKI	光岡　薫明	JPN	24"02
2	ZIMMERMANN ROBERT	ジマーマン ロバート	CAN	24"16
3	SHINOHARA TSUNEO	篠原　庸雄	JPN	26"16
4	NISHIKAWA MICHIO	西川　道雄	JPN	26"71
5	SUDO KAZUO	須藤　和男	JPN	27"31
6	NAGATOMO YOSHIHISA	永友　義久	JPN	27"65
7	KIMURA MASAYUKI	木村　正幸	JPN	29"38
8	HAGIWARA TOSHIFUMI	萩原　利文	JPN	30"00

HEAT：8　Wind：−0.6

1	POREL MANORANJAN	ポレ マノランジャン	IND	24"21
2	IKEHATA MOTOMI	池畠　元実	JPN	24"57
3	RAJA HASHIM RAJA ABU BAKAR	ラジャハシム ラジャアブバカル	MAS	25"11
4	UGA KUNIO	宇賀　邦雄	JPN	25"58
5	WADA TADAHARU	和田　忠治	JPN	26"70
6	BAYBORODIN LEONID	バイボロデイン レオニド	RUS	27"18
7	OGASAWARA SHIGEKAZU	小笠原盛和	JPN	27"97
8	TOMITA YOTARO	富田洋太郎	JPN	29"68

SEMI FINAL（準決勝）

SEMI FINAL：1　Wind：−0.6

1	CROMBIE PETER	クロムビー ピーター	AUS	23"58
2	BRINKER KENNETH	ブリンカー ケネス	USA	24"14
3	AZUOGU MAC	アズオグ マック	USA	24"18
4	MITSUOKA SHIGEAKI	光岡　薫明	JPN	24"35
5	IKEHATA MOTOMI	池畠　元実	JPN	24"49
6	MATSUKI MASAHARU	松木　雅晴	JPN	24"82
7	FORTUNATO ANTONIO	フォルトナート アントニオ	POR	24"85
8	FERNANDEZ JUAN JOSE	フェルナンデス ファン ホセ	ARG	25"64

SEMI FINAL：2　Wind：−0.6

1	KAIHARA KOZABU	貝原　幸三	JPN	23"88
2	WOLF ROLAND	ヴォルフ ローランド	GER	23"94
3	ZIMMERMANN ROBERT	ジマーマン ロバート	CAN	24"09
4	POREL MANORANJAN	ポレ マノランジャン	IND	24"28
5	BELL THADDEUS JOHN	ベル サデイアス ジョン	USA	24"35
6	HIGO HIDENORI	肥後　秀憲	JPN	24"82
7	IDA KAZUO	井田　一夫	JPN	24"93
8	MAEKAWA TSUGIYASU	前川　嗣康	JPN	25"67

FINAL（決勝）

Wind：+0.4

1	CROMBIE PETER	クロムビー ピーター	AUS	23"53
2	KAIHARA KOZABU	貝原　幸三	JPN	23"63
3	BRINKER KENNETH	ブリンカー ケネス	USA	23"86
4	WOLF ROLAND	ヴォルフ ローランド	GER	23"98
5	ZIMMERMANN ROBERT	ジマーマン ロバート	CAN	24"00
6	AZUOGU MAC	アズオグ マック	USA	24"04
7	POREL MANORANJAN	ポレ マノランジャン	IND	24"06
8	MITSUOKA SHIGEAKI	光岡　薫明	JPN	24"52

M50 200m

HEAT（予選）

HEAT：1　Wind：−0.1

1	ROBBINS STEPHEN	ロビンズ スティーブン	USA	24"21
2	LENK THEODOR	レンク テオドール	GER	25"35
3	SYEEDE JOHN	スィーデ ジョン	GBR	25"85
4	STACHURSKI KEVIN	ケビン	NZL	27"64
5	WADA MASAYOSHI	和田　正義	JPN	28"44
6	MURAYAMA SUETAKA	村山　末隆	JPN	28"74
7	MACHIDA CHOMATSU	町田　長松	JPN	29"59

HEAT：2　Wind：+0.7

1	WALD STANLEY JOSEPH	ワールド スタンリー ジョセフ	RSA	23"44
2	PIENTKA KURT	ピエントカ クルト	GER	26"03
3	LOMAX JON	ローマックス ジョン	USA	26"48
4	MIZUTA SATOSHI	水田　智	JPN	26"52
5	TATSUYAMA SHIGEMORI	立山　重盛	JPN	26"66
6	KAMIYA MUTSUO	神谷　睦夫	JPN	28"01
7	SETO NOBUYUKI	背戸　信行	JPN	28"95

HEAT：3　Wind：+0.6

1	THOMAS WINSTON	トマス ウインストン	GBR	24"49
2	SUDO MASAHIRO	須藤　正博	JPN	24"81
3	RIEDEL WOLFGANG DR.	リーデル ヴォルフガング	GER	25"40
4	ENOMOTO TAKESHI	柄本　武	JPN	27"29
5	OI MASAYOSHI	大井　正義	JPN	27"44
6	SAKAGUCHI KUNIO	坂口　国雄	JPN	27"75
7	KOROLKOV VICTOR	コロルコフ ビクトール	RUS	28"41
8	ONITSUKA AKIRA	鬼束　明	JPN	37"71

HEAT：4　Wind：+0.5

1	BOLSINGER JOSEF ALFONS	ボルジンガー ヨゼフ アルフォンス	GER	24"24
2	FEARNALL ROY	フィアノール ロイ	AUS	24"37
3	NESTERENKO ALEXANDER	ネステレンコ アレクサンドル	RUS	25"10
4	OROH JOOTJE PESAK	オロー ジョートジェ ペサーク	INA	26"09
5	GONZALEZ GARCIA MARIANO	ゴンザレス ガーシア マリアノ	ESP	26"56
6	TAKAMURE YOSHIYUKI	高牟礼義行	JPN	26"87
7	OTA KATSUO	太田　勝雄	JPN	27"09
8	TANOUE HIROMI	タノウエ ヒロミ	BRA	27"19

HEAT：5　Wind：+1.1

2	CLEMENS GRAHAM	クレメンス グラハム	AUS	24"38
3	MARTIN KEITH	マーティン ケイス	AUS	25"29
4	YAGI MINORU	八木　実	JPN	25"70
5	AISO HARUO	相蘇　晴男	JPN	26"14
6	MINEMATSU MASAHIRO	峰松　正弘	JPN	27"62
7	ALBIEZ WILHELM	アルビーツ ヴィルヘルム	GER	28"29
8	TANIGUCHI HIROYA	谷口　浩哉	JPN	30"74

HEAT : 6　Wind : +0.2

1	TURNER FRED	ターナー フレッド	AUS	24"43
2	HIDAKA NORIYOSHI	日高　紀吉	JPN	24"47
3	CARVALHO LEONEL	カルバーリョ レオネル	POR	24"83
4	SCHURR AVITAL	シュール アビタール	ISR	26"06
5	HOSHI FUMIO	星　文夫	JPN	26"29
6	CHARLES BRUCE	チャールズ ブルース	GBR	26"83
7	FUKATSU MASAMI	深津　政巳	JPN	29"34

HEAT : 7　Wind : +0.4

1	REICHLE FRITZ	ライヒレ フリッツ	GER	24"76
2	MINAGI SHIGERU	皆木　茂	JPN	25"03
3	NIWA KAZUHIKO	丹羽　一彦	JPN	26"01
4	MATSUMOTO EIKI	松本　英毅	JPN	26"33
5	ARAUJO PAULO SIQUEIRA	アラウホ パウロ シクエイラ	BRA	26"35
6	AIKAWA HIDEO	相川　秀夫	JPN	26"69
7	SATO SHIGERU	佐藤　繁	JPN	30"06
8	HAMADA TETSURO	浜田　徹郎	JPN	31"86

HEAT : 8　Wind : +1.2

1	EDENS PAUL	エデンズ ポール	USA	24"12
2	BABOS IMRE	バボス イムレ	HUN	25"43
3	SUZUKI ISAO	鈴木　勲	JPN	25"96
4	MATSUBARA KOJI	松原　幸二	JPN	26"72
5	KUO I-HSIUNG	クオ イー シュン	TPE	26"78
6	KUMANO MITSUO	熊野　三男	JPN	26"97
7	MITO NOBUAKI	見藤　宣晃	JPN	27"89
8	SHIMIZU SHIGETOSHI	志水　繁敏	JPN	32"58

HEAT : 9　Wind : +1.5

1	KERNAGHAN BARRIE	カーナガン ベェアリー	AUS	24"54
2	HORI SEIYA	堀　聖也	JPN	25"19
3	IMAMURA TERUMI	今村　輝實	JPN	25"81
4	AKAISHI MASAHIRO	赤石　正浩	JPN	26"71
5	ENDO NOBUYUKI	遠藤　信行	JPN	27"29
6	HIRATA ISAMU	平田　勇	JPN	27"50
7	YAMADA KOICHI	山田　統一	JPN	27"88
8	SUZUKI NORIO	鈴木　格夫	JPN	31"17

SEMI FINAL（準決勝）

SEMI FINAL : 1　Wind : −0.5

1	WALD STANLEY JOSEPH	ワールド スタンリー ジョセフ	RSA	23"93
2	FEARNALL ROY	フィアノール ロイ	AUS	24"45
3	CLEMENS GRAHAM	クレメンス グラハム	AUS	24"66
4	REICHLE FRITZ	ライヒレ フリッツ	GER	25"08
5	SUDO MASAHIRO	須藤　正博	JPN	25"08
6	LENK THEODOR	レンク テオドール	GER	25"70
7	MARTIN KEITH	マーティン ケイス	AUS	25"83
8	YAGI MINORU	八木　実	JPN	26"48

SEMI FINAL : 2　Wind : −0.6

1	BOLSINGER JOSEF ALFONS	ボルジンガー ヨゼフ アルフォンス	GER	24"27
2	TURNER FRED	ターナー フレッド	AUS	24"44
3	THOMAS WINSTON	トマス ウインストン	GBR	24"75
4	EDENS PAUL	エデンズ ポール	USA	24"81
5	HORI SEIYA	堀　聖也	JPN	25"47
6	RIEDEL WOLFGANG DR.	リーデル ヴォルフガング	GER	25"86
7	IMAMURA TERUMI	今村　輝實	JPN	26"28

SEMI FINAL : 3　Wind : −0.6

1	ROBBINS STEPHEN	ロビンズ スティーブン	USA	23"81
2	HENSON JOHN	ヘンソン ジョン	GBR	24"24
3	KERNAGHAN BARRIE	カーナガン ベェアリー	AUS	24"59
4	HIDAKA NORIYOSHI	日高　紀吉	JPN	24"82
5	MINAGI SHIGERU	皆木　茂	JPN	25"04
6	PIENTKA KURT	ピエントカ クルト	GER	25"99

FINAL（決勝）

Wind : +0.3

1	WALD STANLEY JOSEPH	ワールド スタンリー ジョセフ	RSA	23"52
2	ROBBINS STEPHEN	ロビンズ スティーブン	USA	23"75
3	HENSON JOHN	ヘンソン ジョン	GBR	24"12
4	BOLSINGER JOSEF ALFONS	ボルジンガー ヨゼフ アルフォンス	GER	24"15
5	TURNER FRED	ターナー フレッド	AUS	24"21
6	FEARNALL ROY	フィアノール ロイ	AUS	24"22
7	KERNAGHAN BARRIE	カーナガン ベェアリー	AUS	24"50
8	CLEMENS GRAHAM	クレメンス グラハム	AUS	24"55

M55　200m

HEAT（予選）

HEAT : 1　Wind : +1.4

1	COLBERT LAWRENCE I.	コルバート ローレンス	USA	24"65
2	SAIKI ISAMU	佐伯　勇	JPN	25"95
3	BOECKL RUDOLF	ベックル ルドルフ	GER	26"00
4	WAZUMI YOSHIAKI	和住　好晟	JPN	27"40
5	MISHIMA HIROO	三島　宏夫	JPN	28"16
6	ISEKI MASAKAZU	井関　正和	JPN	28"53
7	ARAKI AKIRA	アラキ アキラ	BRA	30"46

HEAT : 2　Wind : +0.3

1	HACKER MONTY	ハツカー モンテイ	RSA	25"57
2	NAKAGAWA SHINICHI	中川　進一	JPN	26"47
3	KAI TOSHIO	甲斐　年夫	JPN	26"84
4	TOMINAGA MASAAKI	トミナガ マサアキ	BRA	27"03
5	SATO FUMIAKI	佐藤　文昭	JPN	28"84
6	SHIOYA ISAMU	塩谷　勇	JPN	30"59
7	MATSUO TAKEYUKI	松尾　武幸	JPN	31"50

HEAT : 3　Wind : +1.8

1	AUSTIN RESINALO	オースティン レシィナロ	AUS	24"36
2	HUANG YUAN-TE	ファン ユアン テ	TPE	26"36
3	ENOMOTO SHOZO	榎本　正蔵	JPN	26"55
4	ARNOLD EUGEN	アーノルト オイゲン	GER	26"84
5	EBARA YUKIO	江原　幸男	JPN	28"13
6	KAMOHARA HIDEAKI	蒲原　秀明	JPN	28"85
7	SAWA NOBUO	澤　暢夫	JPN	30"39

HEAT : 4　Wind : +1.9

1	MCPHAIL BRUCE	マクフェイル ブルース	NZL	25"30
2	NISHIZAWA FUMIHARU	西澤　文治	JPN	26"71
3	HANAOKA TAKASHI	花岡　隆司	JPN	27"90
4	ARAMAKI FUMIYUKI	荒牧　文幸	JPN	28"28
5	KASUGAI HIROMU	春日井　弘	JPN	28"62
6	CHEN YING-FAN	チェン イン ファン	TPE	30"32
7	ABE MASANORI	安部　正則	JPN	35"76

HEAT : 5　Wind : +1.3

1	TSURUMAKI RYOSUKE	鶴巻　良助	JPN	24"61
2	AKIYAMA JIRO	秋山　二郎	JPN	26"07
3	YAMASHITA NOBUO	山下　信夫	JPN	26"32
4	SUETSUNA YOICHI	末綱　陽一	JPN	26"73
5	NUMADA SHIGETOSHI	沼田　繁利	JPN	28"68
6	HAMASAKI YUKIO	浜崎　行雄	JPN	29"30
7	COTE MARCEL	コート マーセル	USA	31"34

HEAT : 6　Wind : +2.4

1	NEWTON MILTON	ニュートン ミルトン	USA	25"64
2	HUIDEN HENRY WILHELM	フィデン ヘンリー ウィルヘルム	SWE	26"05
3	NEUMANN KARL-HEINZ	ノイマン カール ハインツ	GER	26"15
4	FIGUEROA GUERRA TIRSO ERNESTO	フィゲロア ゲラ ティルソ エルネスト	CHI	26"24
5	TSUTSUMI SADAO	堤　貞夫	JPN	26"52
6	KOMURA AKIRA	小村　光	JPN	30"29
7	BECCALLI CESARE	ベッカーリ チェーザレ	ITA	31"21

HEAT : 7　Wind : +2.0

1	ADAMSON MARTYN	アダムソン マーチン	USA	25"84
2	KAWAKAMI AKIO	川上　明生	JPN	26"11
3	TOMII HIROSHI	富井　弘	JPN	27"36
4	WILD JUERGEN	ヴィルト イェルゲン	GER	28"31
5	KUROGI TAKUMI	黒木　巧	JPN	29"00
6	MATSUOKA KUSUO	松岡　楠男	JPN	29"30
7	SHIIBA MASATO	椎葉　正人	JPN	30"55
8	NISHIMORI TADAO	西森　忠夫	JPN	30"86

HEAT : 8　Wind : +1.6

1	GASPER HANS JUERGEN	ガシュペル ハンス イールゲン	GER	25"56
2	PAULING CLIFFORD	ポーリング クリフォード	USA	26"42
3	HOYA MORIO	穂谷　守夫	JPN	27"26
4	MATSUNO TOMIYOSHI	松野　宝義	JPN	27"35
5	CHIKAMA TOSHINORI	千竈　利則	JPN	29"31
6	MASUYA TSUTOMU	枡屋　努	JPN	29"79
7	TOMORI NOBORU	友利　昇	JPN	32"95
8	OKADA HIROYUKI	岡田　弘行	JPN	34"23

HEAT : 9　Wind : +1.4

1	BURTON DAVID	バートン　ディビッド	GBR	25"09
2	VALLES ARRIETA VICTOR	バレス アリエータ ビクトール	MEX	25"33
3	SAUTTER HANS	ザオッター ハンス	GER	25"49
4	GOTO MASAMI	後藤　政己	JPN	28"22
5	OKUYAMA YASUO	奥山　康夫	JPN	28"62
6	IWANAGA KATSUMI	岩永　勝美	JPN	28"99
7	KUROKI AKIMI	黒木　明美	JPN	30"63

HEAT : 10　Wind : +1.4

1	GEIER HARRY	ガイアー ハリー	GER	26"32
2	MAKINO KAZUO	牧野　和男	JPN	26"88
3	YABUKI TAKAYOSHI	矢吹　隆由	JPN	27"11
4	SUNADA NOBUYOSHI	砂田　信義	JPN	27"76
5	SAKAE ISAMU	榮　勇	JPN	29"67
6	TANIGUCHI YUKO	谷口　勇孝	JPN	29"84

SEMI FINAL（準決勝）

SEMI FINAL : 1　Wind : −0.4

1	AUSTIN RESINALO	オースティン レシィナロ	AUS	24"26
2	VALLES ARRIETA VICTOR	バレス アリエータ ビクトール	MEX	25"52
3	ADAMSON MARTYN	アダムソン マーチン	USA	25"72
4	SAUTTER HANS	ザオッター ハンス	GER	25"82
5	BOECKL RUDOLF	ベックル ルドルフ	GER	26"22
6	OZAWA TORU	尾澤　徹	JPN	26"33
7	NISHIZAWA FUMIHARU	西澤　文治	JPN	27"02

SEMI FINAL : 2　Wind : −0.3

1	TSURUMAKI RYOSUKE	鶴巻　良助	JPN	24"81
2	MCPHAIL BRUCE	マクフェイル ブルース	NZL	25"60
3	NEWTON MILTON	ニュートン ミルトン	USA	25"94
4	SAIKI ISAMU	佐伯　勇	JPN	26"32
5	NEUMANN KARL-HEINZ	ノイマン カール ハインツ	GER	26"37
6	HUIDEN HENRY WILHELM	フィデン ヘンリー ウィルヘルム	SWE	26"41
7	PAULING CLIFFORD	ポーリング クリフォード	USA	26"60
8	GEIER HARRY	ガイアー ハリー	GER	26"83

SEMI FINAL : 3　Wind : −0.7

1	COLBERT LAWRENCE I.	コルバート ローレンス	USA	25"02
2	GASPER HANS JUERGEN	ガシュペル ハンス イールゲン	GER	25"17
3	BURTON DAVID	バートン　ディビッド	GBR	25"42
4	HACKER MONTY	ハツカー モンテイ	RSA	25"74
5	KAWAKAMI AKIO	川上　明生	JPN	26"21
6	AKIYAMA JIRO	秋山　二郎	JPN	26"44
7	NAKAGAWA SHINICHI	中川　進一	JPN	26"88
8	HUANG YUAN-TE	ファン ユアン テ	TPE	27"35

FINAL（決勝）

Wind : −0.1

1	AUSTIN RESINALO	オースティン レシィナロ	AUS	24"04
2	TSURUMAKI RYOSUKE	鶴巻　良助	JPN	24"39
3	COLBERT LAWRENCE I.	コルバート ローレンス	USA	24"52
4	GASPER HANS JUERGEN	ガシュペル ハンス イールゲン	GER	24"92
5	BURTON DAVID	バートン　ディビッド	GBR	25"18
6	MCPHAIL BRUCE	マク フェイル ブルース	NZL	25"47
7	VALLES ARRIETA VICTOR	バレス アリエータ ビクトール	MEX	25"56
8	ADAMSON MARTYN	アダムソン マーチン	USA	25"67

M60　200m

HEAT（予選）

HEAT : 1　Wind : +0.1

1	ROMAIN RALPH	ロメイン ラルフ	TRI	25"61
2	SHIMADA TADASHI	島田　忠志	JPN	26"71
3	CALLENDER THOMAS	カレンダー トーマス	CAN	26"73
4	SCHAFER HORST	シャッフェル ホルスト	GER	28"01
5	HOKAZONO HARUKA	外薗　遥	JPN	28"61
6	ABE FUKUYOSHI	安部　福吉	JPN	32"70
7	IMAMURA SAKAE	今村　栄	JPN	34"55

HEAT : 2　Wind : +0.4

1	PIRIE MALCOLM	ピリエ マルコム	AUS	27"01
2	HIJIYA HISAMITSU	泥谷　久光	JPN	27"44
3	SAKAI KUSUO	坂井九州男	JPN	27"86
4	MASUDA HITOSHI	益田　斉	JPN	28"06
5	NANGO CHIAKI	南後　千秋	JPN	28"15
6	FUKAMACHI SHINTARO	深町新太郎	JPN	31"57
7	IKEDA TORU	池田　亨	JPN	32"00
8	SEINO YORIAKI	清野　頼章	JPN	36"73

HEAT : 3　Wind : −1.2

1	HITT HAROLD	ヒット ハロルド	USA	27"55
2	MORGAN TOM	モーガン トム	AUS	27"86
3	MORITA AKIRA	森田　旭	JPN	28"33
4	HARI CHANDRA	チャンドラ ハリィ	SIN	28"49
5	SAKAMOTO TAKEYUKI	坂本　武幸	JPN	29"74
6	SAKAI IZUMI	酒井　泉	JPN	30"62
7	MUSTAPHABIN ABDULLAH MUSTAPHA	ムスタファビン アブドラー ムスタファ	MAS	32"76

HEAT : 4　Wind : −1.4

2	TAMAKI TADASHI	玉城　忠	JPN	28"09
3	TURKYILMAZ NEJAT	トゥルキルマーズ ネジャット	TUR	28"31
4	FEASTER BOBBY	フィースター ボビィ	USA	28"65
5	LIASCOS JIM	リアスコス ジム	AUS	29"33
6	HELLER GERD	ヘッラー ゲルト	GER	31"25
7	LLOYD DAVID	ロイド ディビッド	GBR	31"51
8	TAMAKI HARUHIKO	玉木　治彦	JPN	33"20

HEAT : 5　Wind : −0.5

1	LO CHING-KUEI	ロー チン クェイ	TPE	27"01
2	TASAKI YUZO	田崎　雄三	JPN	27"44
3	CLAESSEN JEF	クラエッセン ジェフ	BEL	27"75
4	UENO TSURUO	上野　鶴夫	JPN	27"82
5	OKA TAKEO	岡　武男	JPN	27"99
6	ONISHI KIYOTAKA	大西　清孝	JPN	28"64
7	FEAST GEOFFREY	フィースト ジェフリィ	GBR	28"90
8	TSUKUDA TETSUO	佃　哲男	JPN	30"85

HEAT : 6　Wind : −0.1

1	SANCHEZ MARION	サンチェス マリオン	USA	26"66
2	INOUE TETSURO	井上　哲郎	JPN	27"78
3	KUO WEN-FANG	クオ ウェン ファン	TPE	28"03
4	GOMEZ BENEDICT	ゴメス ベネディクト	SIN	28"16
5	TAMMENTO ANTERO	タンメント アンテロ	FIN	28"30
6	KITAHARA SHIGEO	北原　重男	JPN	29"38
7	KURODA TATSUO	黒田　達夫	JPN	29"45
8	OKADA SATORU	岡田　覚	JPN	29"95

HEAT : 7　Wind : ±0.0

1	TANAKA AKIO	田中　昭雄	JPN	26"63
2	SCHMID HEINZ	シュミット ハインツ	GER	27"03
3	SOLOMON ROBERT	ソロモン ロバート	AUS	27"07
4	YASUI MASAHIKO	安井　雅彦	JPN	27"50
5	SAKATA KUNIYOSHI	坂田　邦芳	JPN	28"57
6	OGAWA MINORU	小川　實	JPN	30"11
7	LUO PAN DER-GUEY	ルオ パン タークェイ	TPE	30"33
8	HAYASHI YOSHIHIRO	林　佳弘	JPN	30"64

HEAT : 8　Wind : +0.1

1	WILLIAMS CHARLES	ウイリアムス チャールズ	GBR	27"03
2	HEINE ANDY	ハイン アンディ	RSA	27"66
3	THEW KERRY	シュー ケリー	AUS	27"78
4	YONEJI MASAO	米地　正雄	JPN	29"42
5	IGRENYI FERENC	イグレニー フェレン	HUN	29"77
6	MASUMOTO TETSUNORI	舛本　哲則	JPN	30"05
7	HOSOYADA NOBORU	細山田　登	JPN	30"79
8	ISEGAWA YOSHIYA	伊勢川嘉也	JPN	42"76

HEAT : 9　Wind : ±0.0

1	MCPHERSON CLIFFORD	マクファーソン クリフォード	GUY	27"26
2	BROWN HARRY	ブラウン ハリー	USA	27"50
3	LAWSON ALLEN	ロウソン アレン	AUS	28"12
4	MIYAZAKI SUSUMU	宮崎　生	JPN	28"30
5	FUJITA TOMIO	藤田　富雄	JPN	29"54
6	MARUO KIYOO	丸尾　清雄	JPN	29"56
7	ENOKI MICHINAKA	榎木　道央	JPN	30"33
8	SHIGE SHINOBU	重　忍	JPN	31"29

SEMI FINAL（準決勝）

SEMI FINAL : 1　Wind : ±0.0

1	ROMAIN RALPH	ロメイン ラルフ	TRI	25"54
2	MCPHERSON CLIFFORD	マクファーソン クリフォード	GUY	26"67
3	BROWN HARRY	ブラウン ハリー	USA	27"11
4	CALLENDER THOMAS	カレンダー トーマス	CAN	27"37
5	PIRIE MALCOLM	ピリエ マルコム	AUS	27"57
6	CLAESSEN JEF	クラエッセン ジェフ	BEL	28"01
7	HEINE ANDY	ハイン アンディ	RSA	28"52
8	TAMAKI TADASHI	玉城　忠	JPN	28"58

SEMI FINAL : 2　Wind : ±0.0

1	TANAKA AKIO	田中　昭雄	JPN	26"65
2	SHIMADA TADASHI	島田　忠志	JPN	27"08
3	LO CHING-KUEI	ロー チン クェイ	TPE	27"20
4	SOLOMON ROBERT	ソロモン ロバート	AUS	27"31
5	HIJIYA HISAMITSU	泥谷　久光	JPN	27"61
6	HITT HAROLD	ヒット ハロルド	USA	27"74
7	INOUE TETSURO	井上　哲郎	JPN	28"08
8	UENO TSURUO	上野　鶴夫	JPN	28"10

SEMI FINAL : 3　Wind : −0.6

1	SANCHEZ MARION	サンチェス マリオン	USA	26"04
2	WILLIAMS CHARLES	ウイリアムス チャールズ	GBR	26"15
3	UCHIDA TAMOTSU	内田　保	JPN	27"05
4	TASAKI YUZO	田崎　雄三	JPN	27"97
5	SCHMID HEINZ	シュミット ハインツ	GER	27"97
6	THEW KERRY	シュー ケリー	AUS	28"25
7	MORGAN TOM	モーガン トム	AUS	28"76

FINAL（決勝）

Wind：+1.0

1	ROMAIN RALPH	ロメイン ラルフ	TRI	25"37
2	WILLIAMS CHARLES	ウイリアムス チャールズ	GBR	25"43
3	MCPHERSON CLIFFORD	マクファーソン クリフォード	GUY	26"45
4	UCHIDA TAMOTSU	内田　保	JPN	26"57
5	TANAKA AKIO	田中　昭雄	JPN	26"79
6	BROWN HARRY	ブラウン ハリー	USA	26"95

M65　200m

HEAT（予選）

HEAT：1　Wind：+0.8

1	LAW JIM	ロー ジム	USA	26"39
2	YAMAZAKI HIDEYA	山崎　英也	JPN	27"92
3	TAMOTO HISAKI	田元　久木	JPN	29"04
4	MATSUNAGA TERUO	マツナガ テルオ	BRA	30"01
5	MAKITA KOICHI	牧田　耕一	JPN	30"29
6	TANAKA NORIMITSU	田中　憲光	JPN	31"89
7	NAGAO KAZUTO	長尾　一人	JPN	32"47
8	LIN MU-CHI	リン ムー チー	TPE	33"23

HEAT：2　Wind：+0.7

1	MEDDINGS ALLAN ANTHONY	メディングス アラン アントニー	GBR	26"17
2	MURAKAMI KAZUO	村上　和男	JPN	28"22
3	HOILO SUEIN OLAV	ホイロ スエイン オラブ	NOR	28"77
4	KLAFKI HELMUT	クラフキ ヘルムート	GER	29"19
5	KAWAI SHIGERU	河合　繁	JPN	30"66
6	MAEDA TADAKI	前田　忠喜	JPN	30"92
7	WHISTLER JAMES	ウィストラー ジェイムス	AUS	32"83
8	TAKAHASHI SHIGEO	高橋　重男	JPN	38"31

HEAT：3　Wind：+0.6

1	BRAND HENRY JACOBUS	ブランド ヘンリー ジヤコバス	RSA	27"70
2	SCHLEGEL HUGO	シュレーゲル ヒューゴ	GER	27"78
3	DELGADO FLOREZ HUGO ANTONIO	デルガド フローレッ ヒューゴアントニオ	PER	28"12
4	OSAKI AKIRA	大崎　昭	JPN	28"92
5	MAKIYAMA TAKEO	蒔山　武夫	JPN	30"72
6	SHIMIZU TEISUKE	清水　悌介	JPN	31"20
7	BYGGMASTAR KURT	バイグマスター クルト	FIN	31"36
8	KEITH GERARD	キース ジェラルド	AUS	32"45

HEAT：4　Wind：+0.1

1	SOCHOR CHUCK	ソウカー チャック	USA	26"99
2	O'CONNOR FRED	オコナー フレッド	AUS	28"83
3	PHILLIPS BARNEY	フイリップス バーニィ	USA	30"12
4	FISCHER ALFRED	フィッシャー アルフレッド	GER	30"13
5	UEMURA KOICHI	上村　孝一	JPN	30"37
6	TAKEUCHI YOSHIO	竹内　敬郎	JPN	31"38
7	SHARPLEY NEVILLE	シャープリィ ネブィル	RSA	32"03
8	MASCRINHOS P.CESARIO	マスクリノス セザリオ	MAS	40"63

HEAT：5　Wind：±0.0

1	ANTON-BOFILL XAVIER	アントン ボフィル ハビエル	ESP	27"05
2	LARSEN MELVIN	ラルセン メルビン	USA	27"21
3	WADA OSAMU	ワダ オサム	BRA	27"97
4	INOUE AKISABURO	井上秋三郎	JPN	28"11
5	KAWASAKI SHOJI	川崎　昭二	JPN	29"36
6	TAKAHASHI YOSHITAKA	高橋　義孝	JPN	29"78
7	CARTWRIGHT ROBERT	カートライト ロバート	AUS	33"52
8	MITSUDOME HIROMI	満留　廣己	JPN	35"35

HEAT：6　Wind：+0.5

1	KAWASHIMA TETSUO	川島　鐵男	ESP	27"14
2	SHIMIZU YOSHIYUKI	シミズ ヨシユキ	USA	27"19
3	KENT LINDSAY	ケント　リンジィ	BRA	28"02
4	WAKAMATSU MASAAKI	若松　正昭	JPN	29"47
5	MORIYA AKIRA	森谷　晃	JPN	29"53
6	HARRIS OSCAR	ハリス オスカー	JPN	29"92
7	NISHI MASATOSHI	西　正利	AUS	30"15
8	KAI MASANORI	甲斐　正教	JPN	31"45

SEMI FINAL（準決勝）

SEMI FINAL：1　Wind：±0.0

1	MEDDINGS ALLAN ANTHONY	メディングス アラン アントニー	GBR	26"74
2	ANTON-BOFILL XAVIER	アントン ボフィル ハビエル	ESP	27"49
3	KAWASHIMA TETSUO	川島　鐵男	JPN	27"74
4	KENT LINDSAY	ケント リンジィ	AUS	28"38
5	BRAND HENRY JACOBUS	ブランド ヘンリー ジヤコバス	RSA	28"53

8	SCHLEGEL HUGO	シュレーゲル ヒューゴ	GER	32"76

SEMI FINAL：2　Wind：−0.3

1	LAW JIM	ロー ジム	USA	26"84
2	SOCHOR CHUCK	ソウカー チャック	USA	27"48
3	SHIMIZU YOSHIYUKI	シミズ ヨシユキ	BRA	27"85
4	LARSEN MELVIN	ラルセン メルビン	USA	27"95
5	WADA OSAMU	ワダ オサム	BRA	28"50
6	YAMAZAKI HIDEYA	山崎　英也	JPN	28"93
7	MURAKAMI KAZUO	村上　和男	JPN	29"05
8	DELGADO FLOREZ HUGO ANTONIO	デルガド フローレッ ヒューゴアントニオ	PER	29"62

FINAL（決勝）

Wind：+0.8

1	LAW JIM	ロー ジム	USA	26"05
2	MEDDINGS ALLAN ANTHONY	メディングス アラン アントニー	GBR	26"39
3	ANTON-BOFILL XAVIER	アントン ボフィル ハビエル	ESP	26"84
4	SOCHOR CHUCK	ソウカー チャック	USA	26"94
5	LARSEN MELVIN	ラルセン メルビン	USA	26"96
6	KAWASHIMA TETSUO	川島　鐵男	JPN	27"20

M70　200m

SEMI FINAL（準決勝）

SEMI FINAL：1　Wind：+0.3

1	MURPHY TIM	マーフィー テイム	USA	28"48
2	AHRENKIEL RUDOLF	アーレンキエル ルドルフ	DEN	29"83
3	KIRYU RYUHEI	桐生　隆平	JPN	30"50
4	DIETZ PAUL-FRIEDRICH	ディエッツ パオル フリードリッヒ	GER	32"10
5	HIRONO HEIHACHI	平野　平八	JPN	32"83
6	KATO SHIGENOBU	加藤　重信	JPN	33"44
7	YAMAJI TATSUYA	山池　龍也	JPN	45"16

SEMI FINAL：2　Wind：±0.0

1	NEL LUCAS A.W.S.	ネル ルーカス	RSA	29"13
2	JOHNSTON MIKE	ジョンストン マイク	AUS	29"25
3	KUSUMOTO GOROTA	楠本五郎太	JPN	30"08
4	KONDO SHIGEKI	近藤　重喜	JPN	32"97
5	ARONSON GUSTAVE	アロンソン グスタープ	USA	33"42
6	MATOBA YOSHIO	的場　義夫	JPN	33"85
7	MATSUMOTO SHIGENORI	松本　茂規	JPN	34"88

SEMI FINAL：3　Wind：+0.4

1	HOGAN BERNARD	ホーガン バーナード	AUS	28"36
2	VAN ZYL ALBERTUS HA	バン ジル アルバータス ハ	RSA	29"81
3	ALBRECHT HORST	アルブレヒト ホルスト	GER	31"33
4	ESME KERIM	エスメ ケリム	TUR	32"03
5	PENG HUNG-LIEN	ペン ファン リェン	TPE	33"52
6	UENOBE YOSHIO	上延　良雄	JPN	34"09
7	KAMIHIGOSHI ICHIZO	上吹越市造	JPN	35"22

SEMI FINAL：4　Wind：±0.0

1	SOBRERO BRUNO	ソブレロ ブルーノ	ITA	29"05
2	HISHON TOM	ヒション トム	AUS	30"70
3	KIZUKI OTOYUKI	木附　音之	JPN	31"26
4	PARK DO YEON	パク ドゥー イオン	KOR	31"63
5	WADA MASAKATSU	和田　正勝	JPN	34"30
6	BESSHO SHIGEO	別所　茂雄	JPN	34"53
7	OBOKATA ART	オボカタ アート	CAN	39"75

FINAL（決勝）

Wind：+0.1

1	NEL LUCAS A.W.S.	ネル ルーカス	RSA	28"04
2	HOGAN BERNARD	ホーガン バーナード	AUS	28"48
3	SOBRERO BRUNO	ソブレロ ブルーノ	ITA	28"50
4	MURPHY TIM	マーフィー テイム	USA	28"57
5	JOHNSTON MIKE	ジョンストン マイク	AUS	29"20
6	HISHON TOM	ヒション トム	AUS	29"93
7	VAN ZYL ALBERTUS HA	バン ジル アルバータス ハ	RSA	30"04
8	AHRENKIEL RUDOLF	アーレンキエル ルドルフ	DEN	30"46

M75　200m

SEMI FINAL（準決勝）

SEMI FINAL：1　Wind：+0.2

1	RENNSCHUH WALTER	レンシュー ヴァルター	GER	30"27
2	MEYER FRIEDRICH	メイヤー フリードリッヒ	GER	30"99
3	WATANABE GENTARO	渡邉源太郎	JPN	31"09
4	FUSETTI ETTORE	フゼッティ エットーレ	ITA	37"54
5	YAMADA FUMITAKA	山田　文孝	JPN	38"48

SEMI FINAL：2　Wind：+0.5

1	MARABOTTI GIUSEPPE	マラボッティ ジュゼッペ	ITA	30"39
2	MUHLE FRIEDRICH	ムーレ フリードリッヒ	GER	30"40
3	NAKASHIMA IWAO	中嶋　巖	JPN	31"44
4	EMORI HIROAKI	エモリ ヒロアキ	BRA	32"62
5	MIWA SHOJI	三輪　正次	JPN	35"15
6	THIEME KARLHEINZ	ティエーメ カールハインツ	GER	36"21
7	FAIRCHILD ALBERT	フェアチャイルド アルバート	USA	37"03

SEMI FINAL：3　Wind：+0.4

1	WEINACHT BILL	ワイナクト ビル	USA	29"64
2	YABE TAKESHI	矢部　健	JPN	30"94
3	DI GUARDO GIOVANNI	ディ グアルド ジョバンニ	ITA	32"66
4	YAMAGUCHI MORIO	山口　森生	JPN	35"67
5	NASU SUEO	那須　末男	JPN	36"69
6	YAMAMOTO SACHIO	山本　幸男	JPN	38"62
7	HERZBERG AUGUST	ヘルツベルク アオグスト	GER	39"55

FINAL（決勝）

Wind：−0.2

1	RENNSCHUH WALTER	レンシュー ヴァルター	GER	29"77
2	WEINACHT BILL	ワイナクト ビル	USA	29"82
3	MUHLE FRIEDRICH	ムーレ フリードリッヒ	GER	30"35
4	YABE TAKESHI	矢部　健	JPN	30"81
5	MEYER FRIEDRICH	メイヤー フリードリッヒ	GER	31"27
6	WATANABE GENTARO	渡邉源太郎	JPN	31"66
7	NAKASHIMA IWAO	中嶋　巖	JPN	31"73
8	MARABOTTI GIUSEPPE	マラボッティ ジュゼッペ	ITA	40"73

M80　200m

SEMI FINAL（準決勝）

SEMI FINAL：1　Wind：−0.3

1	ERNESAKS ALEKSANDER	アーネサックス アレクサンダー	CAN	34"23
2	WHITE FRED	ホワイト フレッド	USA	36"02
3	OKADA YASABURO	岡田弥三郎	JPN	37"15
4	MC INTYRE VIRGIL	マッキンタイヤー バージル	USA	38"15
5	HALLIKAINEN VILJO	ハリッカイネン ビルホ	FIN	40"70

SEMI FINAL：2　Wind：+0.5

1	SUDA GIICHI	須田　義一	JPN	34"07
2	KULMAR ERMO	クルマール エルモ	EST	36"02
3	PAJUNEN AHTI	パユネン アーティ	FIN	36"47
4	MORROW ALBERT	モロー アルバート	USA	38"58
5	YAMAMURO TOYOKI	山室登代喜	JPN	40"75
6	PFANZELT EDUARD	ファツェルト エドゥアルト	GER	41"25
7	LACEY RICHARD	レーシー リチャード	USA	43"47

FINAL（決勝）

Wind：±0.0

1	SUDA GIICHI	須田　義一	JPN	33"35
2	ERNESAKS ALEKSANDER	アーネサックス アレクサンダー	CAN	33"93
3	KULMAR ERMO	クルマール エルモ	EST	34"66
4	WHITE FRED	ホワイト フレッド	USA	35"02
5	PAJUNEN AHTI	パユネン アーティ	FIN	35"86
6	OKADA YASABURO	岡田弥三郎	JPN	36"55
7	MORROW ALBERT	モロー アルバート	USA	37"77
8	MC INTYRE VIRGIL	マッキンタイヤー バージル	USA	39"18

M85　200m

FINAL（決勝）

Wind：+0.2

1	GATHERCOLE RICHARD HARRY	ガセルコール リチャード ハリー	AUS	35"99
2	YEH CHIN HO	イエー チン ホー	TPE	37"55
3	SANO TOKUTARO	佐野徳太郎	JPN	39"30
4	MORIMOTO TAKEJI	守本　竹治	JPN	44"52
5	IWAMOTO JUKICHI	岩元　重吉	JPN	48"57

M90　200m

FINAL（決勝）

Wind：+0.2

1	SPNGLER MD PAUL E.	スパングラ ポール	USA	1'38"50

M40　400m

HEAT（予選）

HEAT：1

1	BREYTENBACH JANNIE	ブレイテンバック ジャニー	RSA	53"52
2	RYAN TERRY	ライアン テリー	AUS	53"62
3	IWAYA YOSHINOBU	岩谷　由信	JPN	54"86
4	FLOWERS SAKHSHAT	スラワーズ サクシャト	USA	55"56
5	FUKUTOMI CHIKARA	福富　力	JPN	56"14
6	BAIRD STEPHEN	ベアード ステファン	AUS	1'00"66
7	NAGAMINE SHINJI	長峰　新二	JPN	1'09"98

HEAT：2

1	THOMPSON TOM	トムプソン トム	USA	55"38
2	ATKINS KEVIN	アトキンズ ケビン	AUS	55"61
3	KANO KIYOSHI	狩野　起吉	JPN	57"30
4	ODA KAZUFUMI	尾田　和文	JPN	59"28
5	ARIMURA ITSUO	有村　五男	JPN	1'02"58
6	PESCI GERARD	ペッシィ ジェハール	FRA	1'05"07
7	KAWANO SHIGEKI	河野　重喜	JPN	1'15"96

HEAT：3

1	DIXON THOMAS	ディクソン トーマス	RSA	54"31
2	HABUTA SHOJI	土生田昭治	JPN	55"50
3	CARNIE BASIL	カーニー バジル	RSA	56"21
4	OZAKI TAKASHI	尾崎　敬	JPN	57"37
5	STONE JOHN	ストーン ジョン	AUS	58"30
6	SHIMIZU HIDENORI	清水　英範	JPN	59"86
7	MINAMISHOGAKU SHIRO	南正覚史郎	JPN	1'06"26

HEAT：4

1	CLAASSEN LEN	クラッセン レン	RSA	56"28
2	BERRIER BRUNO	ベリーエ ブルノー	FRA	56"31
3	WHITEWAY HARVEY	ホワイトウェイ ハービィ	CAN	57"00
4	LIAO CHENG-LIANG	リャオ チェン リャン	TPE	58"31
5	MUKUNOKI SATORU	椋木　悟	JPN	59"54
6	KATO KIYOTAKA	加藤　清貴	JPN	1'00"88
7	UCHIDA TOSHIHARU	内田　利春	JPN	1'00"98

HEAT：5

1	WHITEHEAD RAYMOND	ホワイトヘッド レイモンド	IRL	54"12
2	CHEADLE WILLIAM	チードル ウィリアム	USA	54"89
3	TAKAHASHI MASAYUKI	高橋　正行	JPN	55"47
4	SHINTAMA KENICHI	新玉　謙一	JPN	56"75
5	ASATANI MASARU	浅谷　優	JPN	1'01"65
6	FUJITA YASUNORI	藤田　安紀	JPN	1'06"27
7	YAMAGUCHI KAZUHIKO	山口　和彦	JPN	1'14"47

HEAT：6

1	RADIFF MICHAEL	ラディコ マイケル	USA	55"11
2	BOWEN ROBERT	ボーエン ロバート	USA	55"15
3	SMIT OCKERT P.J.	スミット オッカート	RSA	55"75
4	NAKAMURA KOJI	中村　耕次	JPN	57"33
5	TAMURA TOSHIO	田村　敏夫	JPN	1'01"38
6	YONEHARA CHIKARA	米原　力	JPN	1'04"77
7	NONAKA AKIRA	野中　明	JPN	1'04"80

HEAT：7

1	ONO AKIHIRO	小野　彰弘	JPN	55"61
2	HOEFLER WALTER	ヘフラー ヴァルター	GER	56"34

4	KERSALL ROBERT	ケールソル ホベール	FRA	57"24
5	UENO KATSUMI	上野　勝身	JPN	58"61
6	SHIMAMOTO TOSHIAKI	嶋本　利明	JPN	59"89
7	YAMADA KATASHI	山田　堅	JPN	1'01"61
8	MORI KAZUHIDE	森　和秀	JPN	1'04"26

SEMI FINAL（準決勝）

SEMI FINAL : 1

1	BREYTENBACH JANNIE	ブレイテンバック ジャニー	RSA	52"20
2	THOMPSON TOM	トムプソン トム	USA	52"97
3	DIXON THOMAS	ディクソン トーマス	RSA	53"23
4	HOEFLER WALTER	ヘフラー ヴァルター	GER	53"94
5	BOWEN ROBERT	ボーエン ロバート	USA	54"24
6	ONO AKIHIRO	小野　彰弘	JPN	54"40
7	IWAYA YOSHINOBU	岩谷　由信	JPN	55"79
8	ATKINS KEVIN	アトキンズ ケビン	AUS	56"64

SEMI FINAL : 2

1	HABUTA SHOJI	土生田昭治	JPN	53"03
2	CLAASSEN LEN	クラッセン レン	RSA	53"22
3	CHEADLE WILLIAM	チードル ウィリアム	USA	53"64
4	RADIFF MICHAEL	ラディコ マイケル	USA	53"99
5	RYAN TERRY	ライアン テリー	AUS	54"06
6	WHITEHEAD RAYMOND	ホワイトヘッド レイモンド	IRL	54"11
7	TAKAHASHI MASAYUKI	高橋　正行	JPN	55"63
8	BERRIER BRUNO	ベリーエ ブルノー	FRA	56"19

FINAL（決勝）

1	THOMPSON TOM	トムプソン トム	USA	51"47
2	BREYTENBACH JANNIE	ブレイテンバック ジャニー	RSA	51"66
3	CLAASSEN LEN	クラッセン レン	RSA	52"42
4	DIXON THOMAS	ディクソン トーマス	RSA	52"69
5	CHEADLE WILLIAM	チードル ウィリアム	USA	52"95
6	HABUTA SHOJI	土生田昭治	JPN	53"27
7	HOEFLER WALTER	ヘフラー ヴァルター	GER	53"30
8	RADIFF MICHAEL	ラディコ マイケル	USA	55"00

M45　400m

HEAT（予選）

HEAT : 1

1	DUFFY LESLIE	ダフィー レスリー	GBR	54"98
2	MATSUKI MASAHARU	松木　雅晴	JPN	55"25
3	NOGUCHI MASANORI	野口　正憲	JPN	56"05
4	FUKUMORI SHOSHO	福森　正承	JPN	58"22
5	HONDA AKIRA	本田　昭	JPN	58"46
6	OGATA KENJIRO	尾形憲次郎	JPN	1'01"82
7	CHUMAN HISATAKA	中馬　久隆	JPN	1'03"70

HEAT : 2

1	CROMBIE PETER	クロムビー ピーター	AUS	55"72
2	TAKEDA HAYATO	武田　隼人	JPN	56"44
3	SAHOTA SUCHASINGH	サホタ スチャシン	IND	56"85
4	TAKENAKA HIROAKI	竹中　弘明	JPN	1'00"21
5	HANDEL KLAUS	ヘンデル クラオス	GER	1'03"03
6	TAKENOUCHI CHIKAO	竹之内親男	JPN	1'04"30
7	JITOZONO MITSUAKI	地頭園三昭	JPN	1'06"07
8	TAWARA HISAO	田原　久雄	JPN	1'21"64

HEAT : 3

1	DUQUE JAIRO	ドウケ ハイロ	COL	55"06
2	IKEHATA MOTOMI	池畠　元実	JPN	56"36
3	ISHIKAWA AKIO	石川　昭生	JPN	56"85
4	KATSUMURA HIROYA	勝村　弘也	JPN	57"03
5	REITER WILLIAM GOROON	ライター ウィリアム	USA	57"40
6	SAITO NOBORU	齊藤　昇	JPN	58"60
7	TAKAHASHI TOSHIO	高橋　利男	JPN	1'00"49
8	SAITA IKUO	斉田　郁男	JPN	1'01"26

HEAT : 4

1	TANIO MASAMITSU	谷尾　政満	JPN	55"31
2	CHARLTON JOHN	チャールトン ジョン	GBR	56"42
3	KAMEYAMA TETSUMA	亀山　哲馬	JPN	57"19
4	BAYBORODIN LEONID	バイボロデイン レオニド	RUS	58"89
5	TAKAO KUNIO	高雄　國男	JPN	1'00"26
6	YAMAMOTO YOSHIFUMI	山本　義文	JPN	1'01"47
7	MORI SHINICHI	森　伸一	JPN	1'02"16

HEAT : 5

1	ZIMMERMANN ROBERT	ジマーマン ロバート	CAN	56"87
2	HAMAGUCHI KOICHI	濱口　幸一	JPN	57"78
3	SHINOHARA TSUNEO	篠原　庸雄	JPN	58"52
4	DUNHAM PETER	ダナム ピーター	AUS	1'00"28
5	OGASAWARA SHIGEKAZU	小笠原盛和	JPN	1'00"87
6	FUKADA TADAKAZU	深田　忠一	JPN	1'02"04
7	WU CHEN-HU	ウー チェン フ	TPE	1'04"94

HEAT : 6

1	GORDON JOHN MAURICE	ゴードン ジョン マーリス	AUS	56"11
2	MASAOKA TATEO	正岡　建雄	JPN	56"24
3	WATSON MARTIN	ワトソン マーティン	GBR	57"78
4	KATAMOTO SHIZUO	形本　静夫	JPN	57"90
5	TAKAMURE TETSUO	高群　哲夫	JPN	58"07
6	TSUCHIYA SUSUMU	土谷　　邁	JPN	1'02"09
7	HASHIGUCHI JUNICHI	橋口　順一	JPN	1'03"42

SEMI FINAL（準決勝）

SEMI FINAL : 1

1	CROMBIE PETER	クロムビー ピーター	AUS	54"33
2	DUFFY LESLIE	ダフィー レスリー	GBR	54"61
3	TANIO MASAMITSU	谷尾　政満	JPN	55"20
4	IKEHATA MOTOMI	池畠　元実	JPN	55"72
5	MASAOKA TATEO	正岡　建雄	JPN	56"37
6	SAHOTA SUCHASINGH	サホタ スチャシン	IND	56"37
7	HAMAGUCHI KOICHI	濱口　幸一	JPN	59"07

SEMI FINAL : 2

1	CHARLTON JOHN	チャールトン ジョン	GBR	53"23
2	ZIMMERMANN ROBERT	ジマーマン ロバート	CAN	53"34
3	DUQUE JAIRO	ドウケ ハイロ	COL	53"46
4	GORDON JOHN MAURICE	ゴードン ジョン マーリス	AUS	54"72
5	MATSUKI MASAHARU	松木　雅晴	JPN	54"83
6	NOGUCHI MASANORI	野口　正憲	JPN	55"98
7	TAKEDA HAYATO	武田　隼人	JPN	56"74
8	KATSUMURA HIROYA	勝村　弘也	JPN	58"50

FINAL（決勝）

1	CROMBIE PETER	クロムビー ピーター	AUS	52"76
2	ZIMMERMANN ROBERT	ジマーマン ロバート	CAN	53"34
3	DUQUE JAIRO	ドウケ ハイロ	COL	53"48
4	DUFFY LESLIE	ダフィー レスリー	GBR	54"67
5	TANIO MASAMITSU	谷尾　政満	JPN	54"87
6	MATSUKI MASAHARU	松木　雅晴	JPN	55"02
7	GORDON JOHN MAURICE	ゴードン ジョン マーリス	AUS	55"56

M50　400m

HEAT（予選）

HEAT : 1

1	MKHOMOLE ELFAS	マクホモーレ エルファス	RSA	57"92
2	GONZALEZ GARCIA MARIANO	ゴンザレス ガーシア マリアノ	ESP	1'01"07
3	HAMADA KENSAKU	濱田　健作	JPN	1'02"18
4	HIOKI TOSHIO	日置　敏夫	JPN	1'02"30
5	KIKUCHI TAKETO	菊池　武人	JPN	1'06"40
6	MACHIDA CHOMATSU	町田　長松	JPN	1'14"60
7	TANAKA NAGATOSHI	田中　長敏	JPN	1'15"70

HEAT : 2

1	MORIOKA ISAO HAROLD	モリオカ イサオ ハロルド	CAN	55"26
2	GROOM WALTER	グローム ウオルター	AUS	57"99
3	HOSONO AKIRA	細野　晃	JPN	58"17
4	ARAUJO PAULO SIQUEIRA	アラウホ パウロシクエイラ	BRA	58"95
5	SHINOHE MITSUO	四戸　光男	JPN	1'03"27
6	ENDO NOBUYUKI	遠藤　信行	JPN	1'03"47
7	YAMASHITA HIROMU	山下　弘	JPN	1'05"42

HEAT : 3

1	HENSON JOHN	ヘンソン ジョン	GBR	56"01
2	MINAGI SHIGERU	皆木　茂	JPN	58"80
3	PIENTKA KURT	ピエントカ クルト	GER	1'00"63
4	TANIGUCHI SHIGEMI	谷口　重眞	JPN	1'06"16
5	BROWN DOUGLAS	ブラウン ダグラス	USA	1'15"71

HEAT : 4

1	THOMAS WINSTON	トマス　ウインストン	GBR	55"88
2	MARTIN KEITH	マーティン ケイス	AUS	56"01
3	EDLUND OVE BERTIL	エドルント オベ ベルティル	SWE	1'00"42
4	LIMA JOSE DE	リマ ホセ デ	BRA	1'02"70
5	YAMADA KOICHI	山田　紘一	JPN	1'06"30
6	YANAGITA GOICHI	柳田　吾一	JPN	1'14"60

HEAT : 5

1	TURNER FRED	ターナー フレッド	AUS	56"86
2	KAWAMURA KOICHI	川村　幸市	JPN	57"22
3	IMAMURA TERUMI	今村　輝實	JPN	57"40
4	SASAKI SHUNICHI	佐々木俊一	JPN	59"87
5	STACHURSKI KEVIN	ケビン	NZL	1'01"61
6	TIPPING JOHN	ティッピング ジョン	GBR	1'10"81
7	KUWAYAMA KUNIO	桑山　国男	JPN	1'22"15

HEAT : 6

1	KERNAGHAN BARRIE	カーナガン ベェアリー	AUS	57"36
2	SCHUCK HANS	シュック ハンス	GER	57"48
3	NIHEI KATSUO	仁平　勝雄	JPN	59"87
4	TAKAMURE YOSHIYUKI	高牟礼義行	JPN	59"89
5	LOMAX JON	ローマックス ジョン	USA	1'00"67
6	RAZHIGAEV NICOLAY	ラツイガエフ ニコライ	RUS	1'02"14
7	SAKAGUCHI KUNIO	坂口　国雄	JPN	1'06"44
8	IZAKI MASAO	井崎　正男	JPN	1'16"26

HEAT : 7

1	RIEDEL WOLFGANG DR.	リーデル ヴォルフガング	GER	58"34
2	KEEL LAURENZ	キール ローレンズ	RSA	58"76
3	FUKUOKA TAKESHI	福岡　猛	JPN	59"22
4	MATSUKAWA NOBUYOSHI	松川　信義	JPN	1'01"04
5	KUROKI HIROMI	黒木　廣美	JPN	1'02"17
6	OGIWARA TETSURO	荻原　哲郎	JPN	1'04"23
7	KURATA TOMIO	倉田　富夫	JPN	1'04"59
8	TANIGUCHI HIROYA	谷口　浩哉	JPN	1'12"32

SEMI FINAL（準決勝）

SEMI FINAL : 1

1	MORIOKA ISAO HAROLD	モリオカ イサオ ハロルド	CAN	52"97
2	TURNER FRED	ターナー フレッド	AUS	53"60
3	HENSON JOHN	ヘンソン ジョン	GBR	53"67
4	RIEDEL WOLFGANG DR.	リーデル ヴォルフガング	GER	55"12
5	IMAMURA TERUMI	今村　輝實	JPN	56"97
6	SCHUCK HANS	シュック ハンス	GER	57"02
7	HOSONO AKIRA	細野　晃	JPN	58"15
8	GONZALEZ GARCIA MARIANO	ゴンザレス ガーシア マリアノ	ESP	1'05"17

SEMI FINAL : 2

1	THOMAS WINSTON	トマス　ウインストン	GBR	53"91
2	KERNAGHAN BARRIE	カーナガン ベェアリー	AUS	55"34
3	MINAGI SHIGERU	皆木　茂	JPN	56"42
4	KEEL LAURENZ	キール ローレンズ	RSA	56"60
5	KAWAMURA KOICHI	川村　幸市	JPN	57"12
6	GROOM WALTER	グローム ウオルター	AUS	58"87
7	MKHOMOLE ELFAS	マクホモーレ エルファス	RSA	1'06"27

FINAL（決勝）

1	MORIOKA ISAO HAROLD	モリオカ イサオ ハロルド	CAN	51"76
2	TURNER FRED	ターナー フレッド	AUS	53"66
3	HENSON JOHN	ヘンソン ジョン	GBR	53"76
4	THOMAS WINSTON	トマス　ウインストン	GBR	53"81
5	KERNAGHAN BARRIE	カーナガン ベェアリー	AUS	54"90
6	RIEDEL WOLFGANG DR.	リーデル ヴォルフガング	GER	55"21
7	KEEL LAURENZ	キール ローレンズ	RSA	56"54
8	MINAGI SHIGERU	皆木　茂	JPN	58"30

M55　400m

HEAT（予選）

HEAT : 1

1	COLBERT LAWRENCE I.	コルバート ローレンス	USA	56"88
2	GASPER HANS JUERGEN	ガシュペル ハンス イールゲン	GER	57"95
3	PAULING CLIFFORD	ポーリング クリフォード	USA	58"73
4	MORGAN WILFRED	モーガン　ウィルフレッド	GBR	1'00"91
5	HOYA MORIO	穂谷　守夫	JPN	1'01"44
6	CHEN YING-FAN	チェン イン ファン	TPE	1'12"59

HEAT : 2

1	WANG KUEI-LIN	ワン クェイ リン	TPE	1'00"37
2	MCPHAIL BRUCE	マク フェイル ブルース	NZL	1'00"90
3	KAI TOSHIO	甲斐　俊夫	JPN	1'01"11
4	DWYER JOHN	ドワイヤー ジョン	AUS	1'01"15
5	HIGO HIDEHIKO	肥後　秀彦	JPN	1'01"71
6	SALLEH YAAKOB	サレー ヤーコブ	MAS	1'01"98
7	SATO GANRYO	佐藤　元亮	JPN	1'03"19

HEAT : 3

1	ADAMSON MARTYN	アダムソン マーチン	USA	58"67
2	OLEATA EDWARD	オリエータ エドワード	USA	59"33
3	HAMAKI KIYOTOSHI	浜木　清寿	JPN	59"69
4	MARCHLOWITZ KARL-HEINZ	マルヒロヴィッツ カールハインツ	GER	1'00"91
5	SUETSUNA YOICHI	末綱　陽一	JPN	1'01"46
6	MORITA LUCIO	モリタ ルチオ	BRA	1'01"72
7	SEDOV EUGENE	セドウ ユーゲン	RUS	1'07"66

HEAT : 4

1	TRONDSET TOR	トロンドセット トール	SWE	58"23
2	BAKER KEN	ベイカー ケン	USA	59"53
3	OZAWA TORU	尾澤　徹	JPN	59"84
4	PETTERSSON BENGT HENRIK	ペッターソン ベント ヘンリク	SWE	1'02"84
5	SONODA FUJINORI	薗田　藤則	JPN	1'06"28
6	HARA MASAYOSHI	原　　正義	JPN	1'12"83
7	KAWAGOE YUKITSUGU	川越　幸嗣	JPN	1'22"63

HEAT : 5

1	GEIER HARRY	ガイアー ハリー	GER	59"55
2	HUIDEN HENRY WILHELM	フィデン ヘンリー ウィルヘルム	SWE	59"83
3	MATSUNO TOMIYOSHI	松野　宝義	JPN	1'00"67
4	JANSEN VAN VUUREN FRANCOIS	ヤンセン バン ウーレン フンソウ	RSA	1'02"25
5	FUJIWARA KOSAKU	藤原　耕作	JPN	1'02"98
6	MIYARA YASUHIKO	宮良　安彦	JPN	1'08"94
7	MORIYAMA MASAHIRO	森山　政廣	JPN	1'15"70

HEAT : 6

1	HANSEN GERHARDT KRUSE	ハンセン ゲルハルト クルセ	DEN	58"32
2	MCILWAINE BILL	マツキルウエイン ビル	CAN	59"02
3	FUKUNAGA YOSHIO	福永　義雄	JPN	59"95
4	TOMINAGA MASAAKI	トミナガ マサアキ	BRA	1'00"38
5	KAWAKAMI AKIO	川上　明生	JPN	1'01"17
6	MAKINO KAZUO	牧野　和男	JPN	1'02"31

HEAT : 7

1	KOBAYASHI SOSHIRO	小林壮志郎	JPN	58"71
2	ROSS JOHN E.	ロス ジョン	GBR	58"79
3	FIGUEROA GUERRA TIRSO ERNESTO	フィゲロア グラティルソ エルネスト	CHI	59"83
4	HACKER MONTY	ハツカー モンテイ	RSA	1'00"81
5	NEUMANN KARL-HEINZ	ノイマン カールハインツ	GER	1'02"42
6	KATO NAOTOSHI	加藤　尚敏	JPN	1'03"45
7	SAKAE ISAMU	榮　　勇	JPN	1'08"53

HEAT : 8

1	AGO TATSURO	吾郷　辰郎	JPN	59"08
2	VICTOR ASIRVATHAM	ビクトール アシルバサム	MAS	1'00"49
3	SHEVCHENKO ANATORY	シェフチェンコ アナトーリ	RUS	1'01"84
4	MAO YONG HAI	マオ ヨン ハイ	CHN	1'03"38
5	AKIYAMA JIRO	秋山　二郎	JPN	1'05"58
6	HANAOKA TAKASHI	花岡　隆司	JPN	1'05"73
7	COTE MARCEL	コート マーセル	USA	1'06"39
8	SIMPSON JAMES	シンプソン ジェームズ	USA	1'09"25

SEMI FINAL（準決勝）

SEMI FINAL : 1

1	COLBERT LAWRENCE I.	コルバート ローレンス	USA	57"15
2	MCPHAIL BRUCE	マク フェイル ブルース	NZL	57"74
3	ROSS JOHN E.	ロス ジョン	GBR	57"99
4	GEIER HARRY	ガイアー ハリー	GER	59"26
5	PAULING CLIFFORD	ポーリング クリフォード	USA	59"47
6	BAKER KEN	ベイカー ケン	USA	1'00"36
7	WANG KUEI-LIN	ワン クェイ リン	TPE	1'04"40

SEMI FINAL : 2

1	GASPER HANS JUERGEN	ガシュペル ハンス イールゲン	GER	58"81
2	KOBAYASHI SOSHIRO	小林壮志郎	JPN	58"88
3	ADAMSON MARTYN	アダムソン マーチン	USA	59"83
4	OZAWA TORU	尾澤　徹	JPN	59"97
5	HAMAKI KIYOTOSHI	浜木　清寿	JPN	1'00"01

SEMI FINAL : 3

1	HANSEN GERHARDT KRUSE	ハンセン ゲルハルト クルセ	DEN	57"42
2	MCILWAINE BILL	マツキルウエイン ビル	CAN	57"49
3	TRONDSET TOR	トロンドセット トール	SWE	57"79
4	AGO TATSURO	吾郷　辰郎	JPN	59"38
5	HUIDEN HENRY WILHELM	フィデン ヘンリー ウィルヘルム	SWE	1'00"36
6	MATSUNO TOMIYOSHI	松野　宝義	JPN	1'00"96
7	VICTOR ASIRVATHAM	ビクトール アシルバサム	MAS	1'01"29

FINAL（決勝）

1	COLBERT LAWRENCE I.	コルバート ローレンス	USA 55"11
2	GASPER HANS JUERGEN	ガシュペル ハンス イールゲン	GER 56"46
3	HANSEN GERHARDT KRUSE	ハンセン ゲルハルト クルセ	DEN 57"06
4	TRONDSET TOR	トロンドセット トール	SWE 57"25
5	MCPHAIL BRUCE	マク フェイル ブルース	NZL 57"43
6	ROSS JOHN E.	ロス ジョン	GBR 57"71
7	MCILWAINE BILL	マツキルウエイン ビル	CAN 58"00
8	KOBAYASHI SOSHIRO	小林壮志郎	JPN 58"51

M60 400m

HEAT（予選）

HEAT : 1

1	ROMAIN RALPH	ロメイン ラルフ	TRI 1'00"57
2	UCHIDA TAMOTSU	内田　保	JPN 1'03"26
3	SAKAI KUSUO	坂井九州男	JPN 1'03"44
4	FEAST GEOFFREY	フィースト ジェフリィ	GBR 1'03"49
5	ROBINSON WILL	ロビンソン ウィル	USA 1'06"11
6	ARNOLD EBERHARD	アーノルト エベルハルト	GER 1'14"55
7	OYAMADA TAKESHI	小山田　武	JPN 1'16"94

HEAT : 2

1	NEUMANN BERTHOLD	ノイマン ベルトルト	GER 1'02"42
2	JAYATILAKE AUSTIN	ジャヤティラケ オースチン	SRI 1'02"84
3	SOLOMON ROBERT	ソロモン ロバート	AUS 1'05"31
4	FEASTER BOBBY	フィースター ボビィ	USA 1'06"15
5	MOROFUJI NAOHIKO	諸藤　直彦	JPN 1'11"30
6	HORINOUCHI SHIGEKI	堀之内繁樹	JPN 1'12"75
7	USHINOHAMA AKIRA	牛ノ浜　明	JPN 1'13"66

HEAT : 3

1	SMITH F. BERNIE	スミス バーニー	CAN 1'00"07
2	SHINDO TAMAHIKO	真銅　靈彦	JPN 1'00"69
3	NAKAGAWA KOKICHI	中川　幸吉	JPN 1'03"92
4	LAWSON ALLEN	ロウソン アレン	AUS 1'05"79
5	KAMIMURA JIRO	上村　二郎	JPN 1'06"45
6	SHEAHEN AL	シーアン アル	USA 1'08"19
7	SHOJI OSAMU	庄司　修	JPN 1'09"43

HEAT : 4

1	CARR DAVID	カール デービッド	AUS 1'01"62
2	CLAESSEN JEF	クラエッセン ジェフ	BEL 1'02"33
3	STANDEN LEVIS ARIEL EDWIN	スタンデン レビス アリエル エドウィン	CHI 1'02"67
4	MORGAN TOM	モーガン トム	AUS 1'03"27
5	TAKADA TAKANORI	高田　尊徳	JPN 1'04"84
6	GUNTHER FRED	ギュンター フレッド	USA 1'07"03
7	KITAHARA SHIGEO	北原　重男	JPN 1'11"49

HEAT : 5

1	BROWN HARRY	ブラウン ハリー	USA 1'01"90
2	SHINBA TOMIO	榛葉　富雄	JPN 1'01"91
3	CALLENDER THOMAS	カレンダー トーマス	CAN 1'02"18
4	OKAMOTO KAZUO	岡本　一夫	JPN 1'03"54
5	TAMMENTO ANTERO	タンメント アンテロ	FIN 1'04"70
6	TSUKIMORI SHOJI	月森　昭治	JPN 1'04"85
7	TAFEL OTTO	ターフェル オットー	GER 1'23"18

HEAT : 6

1	WING SID	ウィング シド	USA 1'01"53
2	SAWAMOTO MOTOMU	澤本　要	JPN 1'02"10
3	HEINE ANDY	ハイン アンディ	RSA 1'02"19
4	TOMENO SHIGEHARU	留野　重治	JPN 1'03"48
5	UENO TSURUO	上野　鶴夫	JPN 1'08"05
6	OXLEY BRIAN	オクスリー ブライアン	CAN 1'08"51
7	ONO HAJIME	大野　一	JPN 1'08"80
8	ISHIDA SHOICHI	石田　鉦一	JPN 1'18"65

HEAT : 7

1	SOMEDA TADATOSHI	染田　忠利	JPN 1'01"48
2	HITT HAROLD	ヒット ハロルド	USA 1'02"11
3	SCHAFER HORST	シャッフェル ホルスト	GER 1'02"86
4	KUO WEN-FANG	クオ ウェン ファン	TPE 1'04"47
5	HIRATA KAZUAKI	平田　数秋	JPN 1'04"60
6	IKEDA ETSUO	池田　悦夫	JPN 1'07"70
7	BOM JOSE ANTONIO	ボム ホセ アントニオ	POR 1'11"00
8	HUNG HUO SHAN	フン フオ シャン	TPE 1'13"21

SEMI FINAL（準決勝）

SEMI FINAL : 1

1	SMITH F. BERNIE	スミス バーニー	CAN 1'00"65
2	WING SID	ウィング シド	USA 1'00"93
3	SOMEDA TADATOSHI	染田　忠利	JPN 1'01"25
4	CLAESSEN JEF	クラエッセン ジェフ	BEL 1'01"86
5	SAWAMOTO MOTOMU	澤本　要	JPN 1'02"42
6	UCHIDA TAMOTSU	内田　保	JPN 1'02"84
7	SHINBA TOMIO	榛葉　富雄	JPN 1'02"92
8	HEINE ANDY	ハイン アンディ	RSA 1'03"76

SEMI FINAL : 2

1	ROMAIN RALPH	ロメイン ラルフ	TRI 56"08
2	NEUMANN BERTHOLD	ノイマン ベルトルト	GER 58"59
3	CARR DAVID	カール デービッド	AUS 59"19
4	SHINDO TAMAHIKO	真銅　靈彦	JPN 1'01"43
5	HITT HAROLD	ヒット ハロルド	USA 1'02"89
6	JAYATILAKE AUSTIN	ジャヤティラケ オースチン	SRI 1'03"30
7	CALLENDER THOMAS	カレンダー トーマス	CAN 1'03"58
8	BROWN HARRY	ブラウン ハリー	USA 1'03"68

FINAL（決勝）

1	ROMAIN RALPH	ロメイン ラルフ	TRI 54"92
2	NEUMANN BERTHOLD	ノイマン ベルトルト	GER 56"99
3	CARR DAVID	カール デービッド	AUS 59"13
4	SHINDO TAMAHIKO	真銅　靈彦	JPN 59"65
5	SMITH F. BERNIE	スミス バーニー	CAN 59"75
6	SOMEDA TADATOSHI	染田　忠利	JPN 1'01"11
7	CLAESSEN JEF	クラエッセン ジェフ	BEL 1'01"64
8	WING SID	ウィング シド	USA 1'01"64

M65 400m

HEAT（予選）

HEAT : 1

1	LAW JIM	ロー ジム	USA 1'04"33
2	KRENZER HEINZ	クレンツァー ハインツ	GER 1'07"03
3	KAWASAKI SHOJI	川崎　昭二	JPN 1'11"73
4	KEITH GERARD	キース ジェラルド	AUS 1'13"79
5	KAI MASANORI	甲斐　正教	JPN 1'15"14

HEAT : 2

1	SELZER WILHELM	ゼルツァー ヴィルヘルム	GER 1'02"62
2	HOILO SUEIN OLAV	ホイロ スエイン オラブ	NOR 1'06"00
3	SUGIYAMA TSUNEKIMI	杉山　經公	JPN 1'07"34
4	TAMOTO HISAKI	田元　久木	JPN 1'08"77
5	FUKUSHIMA NOBUHARU	福島　信春	JPN 1'13"42
6	MANO KAORU	間野　薫	JPN 1'22"59
7	HARA KAORU	原　薫	JPN 1'26"33

HEAT : 3

1	SEIFERT GORDON	サイファート ゴードン	USA 1'06"17
2	DAPRANO WILLIAM	ダプラーノ ウィリアム	USA 1'09"06
3	JOHANSSON HARRY ROLAND	ヨハンソン ハリー ローランド	SWE 1'09"06
4	MAEDA TADAKI	前田　忠喜	JPN 1'12"75
5	SHARPLEY NEVILLE	シャープリィ ネヴィル	RSA 1'14"60
6	HIGASHI JOSE	ヒガシ ホセ	BRA 1'32"56

HEAT : 4

1	SAKURAI KYUICHI	桜井　久一	JPN 1'06"34
2	AANERUD HARALD	アーネルド ハラルド	NOR 1'09"71
3	HARRIS OSCAR	ハリス オスカー	USA 1'11"66
4	MATSUNAGA TERUO	マツナガ テルオ	BRA 1'11"71
5	ISHIKAWA YOSHITAKA	石川　好孝	JPN 1'20"76

HEAT : 5

1	SOCHOR CHUCK	ソウカー チャック	USA 1'04"33
2	SHIMIZU YOSHIYUKI	シミズ ヨシユキ	BRA 1'04"81
3	KOMAZAKI MINORU	駒崎　実	JPN 1'09"30
4	WAKAMATSU MASAAKI	若松　正昭	JPN 1'09"42
5	FISCHER ALFRED	フィッシャー アルフレッド	GER 1'13"13
6	TYSON ALLEN	タイソン アレン	AUS 1'16"89

SEMI FINAL（準決勝）

SEMI FINAL : 1

2	HOILO SUEIN OLAV	ホイロ スエイン オラブ	NOR 1'04"35
3	SHIMIZU YOSHIYUKI	シミズ ヨシユキ	BRA 1'04"90
4	KRENZER HEINZ	クレンツァー ハインツ	GER 1'06"82
5	JOHANSSON HARRY ROLAND	ヨハンソン ハリー ローランド	SWE 1'07"27
6	SUGIYAMA TSUNEKIMI	杉山　經公	JPN 1'07"73
7	KOMAZAKI MINORU	駒崎　実	JPN 1'10"75
8	HARRIS OSCAR	ハリス オスカー	USA 1'10"95

SEMI FINAL : 2

1	SELZER WILHELM	ゼルツァー ヴィルヘルム	GER 1'01"33
2	SOCHOR CHUCK	ソウカー チャック	USA 1'02"45
3	SEIFERT GORDON	サイファート ゴードン	USA 1'05"20
4	SAKURAI KYUICHI	桜井　久一	JPN 1'07"76
5	AANERUD HARALD	アーネルド ハラルド	NOR 1'08"86
6	TAMOTO HISAKI	田元　久木	JPN 1'09"55
7	WAKAMATSU MASAAKI	若松　正昭	JPN 1'11"10

FINAL（決勝）

1	SELZER WILHELM	ゼルツァー ヴィルヘルム	GER 59"08
2	LAW JIM	ロー ジム	USA 59"41
3	SOCHOR CHUCK	ソウカー チャック	USA 1'00"59
4	SHIMIZU YOSHIYUKI	シミズ ヨシユキ	BRA 1'01"35
5	SEIFERT GORDON	サイファート ゴードン	USA 1'03"90
6	HOILO SUEIN OLAV	ホイロ スエイン オラブ	NOR 1'05"60
7	JOHANSSON HARRY ROLAND	ヨハンソン ハリー ローランド	SWE 1'07"22
8	KRENZER HEINZ	クレンツァー ハインツ	GER 1'07"69

M70 400m

SEMI FINAL（準決勝）

SEMI FINAL : 1

1	NEL LUCAS A.W.S.	ネル ルーカス	RSA 1'08"59
2	AHRENKIEL RUDOLF	アーレンキエル ルドルフ	DEN 1'11"22
3	PAULSSON COSTA GUSTAF PO	ポールソン ゲスタ ダスタフポンタス	SWE 1'11"75
4	HUNT ROBERT	ハント ロバート	USA 1'17"14
5	ARONSON GUSTAVE	アロンソン グスターブ	USA 1'21"56
6	VEERASAMY SINNIAH	ベラサミィー シニア	SIN 1'23"97
7	YANG CHIN-FA	ヤン チン ファ	TPE 1'29"67

SEMI FINAL : 2

1	HISHON TOM	ヒション トム	AUS 1'07"86
2	VAN ZYL ALBERTUS HA	バン ジル アルバータス ハ	RSA 1'08"39
3	KIRYU RYUHEI	桐生　隆平	JPN 1'11"08
4	DIETZ PAUL-FRIEDRICH	ディエッツ パオルフリードリッヒ	GER 1'11"91
5	DAHLIN WALTER	ダーリン ウォルター	USA 1'14"35
6	SHIMIZU FUKUO	清水富久男	JPN 1'16"45
7	KIZUKI OTOYUKI	木附　音之	JPN 1'17"30

SEMI FINAL : 3

1	JOHNSTON MIKE	ジョンストン マイク	AUS 1'08"52
2	NAKATANI ATSUSHI	中谷　督	JPN 1'10"17
3	YLI-LUOPA ALPO VILJAMI	リィルオパ アルポ ビルタミイ	SWE 1'11"53
4	TOYOSHIMA TATSUO	豊嶋　辰男	JPN 1'12"58
5	MESSENGER ARCHIE	メッセンジャー アーチー	USA 1'13"83
6	SPENCER RAYMOND	スペンサー レイモンド	USA 1'16"34
7	MATSUSHITA IWAJI	松下　巌司	JPN 1'18"99
8	MATOBA YOSHIO	的場　義夫	JPN 1'28"28

FINAL（決勝）

1	NEL LUCAS A. W.S.	ネル ルーカス	RSA 1'04"16
2	JOHNSTON MIKE	ジョンストン マイク	AUS 1'06"32
3	HISHON TOM	ヒション トム	AUS 1'07"25
4	VAN ZYL ALBERTUS HA	バン ジル アルバータス ハ	RSA 1'08"08
5	NAKATANI ATSUSHI	中谷　督	JPN 1'08"42
6	AHRENKIEL RUDOLF	アーレンキエル ルドルフ	DEN 1'09"00
7	KIRYU RYUHEI	桐生　隆平	JPN 1'10"58
8	YLI-LUOPA ALPO VILJAMI	リィルオパ アルポ ビルタミイ	SWE 1'11"46

M75 400m

SEMI FINAL（準決勝）

SEMI FINAL : 1

1	THIEME KARLHEINZ	ティエーメ カールハインツ	GER 1'24"09
2	HIGA YASUSHI	比嘉　寧	JPN 1'24"15
3	HERZBERG AUGUST	ヘルツベルク アオグスト	GER 1'35"79
4	YAMADA FUMITAKA	山田　文孝	JPN 1'39"22
5	NARITA MORIJI	成田　守治	JPN 1'40"84
6	MA CHI-JUI	マー チー ユイ	TPE 1'42"82

SEMI FINAL : 2

1	SPONSELLER JAY	スポンセラー ジエイ	USA 1'12"48
2	FISCHER FREDERICO	フィッシャー フレデリコ	BRA 1'16"48
3	DI GUARDO GIOVANNI	ディ グアルド ジョバンニ	ITA 1'20"78
4	OKUDAIRA KEIGI	奥平　恵義	JPN 1'25"64
5	MEYER FRIEDRICH	メイヤー フリードリッヒ	GER 1'25"76
6	NAKAMURA TAKESHI	中村　健	JPN 1'28"67
7	SUNG RAC SHIN	スン ラク シン	KOR 1'30"61

SEMI FINAL : 3

1	WATANABE GENTARO	渡邉源太郎	JPN 1'16"90
2	SADAKATA ICHIRO	貞方　市郎	JPN 1'17"68
3	EMORI HIROAKI	エモリ ヒロアキ	BRA 1'17"77
4	STEVENS JACK	スティブン ジャック	AUS 1'24"13
5	MATSUSHITA TATSUO	松下　辰雄	JPN 1'24"25
6	EBLE EUGEN	エブレ オイゲン	GER 1'33"90

FINAL（決勝）

1	SPONSELLER JAY	スポンセラー ジエイ	USA 1'10"93
2	FISCHER FREDERICO	フィッシャー フレデリコ	BRA 1'13"33
3	EMORI HIROAKI	エモリ ヒロアキ	BRA 1'16"14
4	SADAKATA ICHIRO	貞方　市郎	JPN 1'17"08
5	WATANABE GENTARO	渡邉源太郎	JPN 1'18"36
6	HIGA YASUSHI	比嘉　寧	JPN 1'24"00
7	THIEME KARLHEINZ	ティエーメ カールハインツ	GER 1'30"69

M80 400m

SEMI FINAL（準決勝）

SEMI FINAL : 1

1	WHITE FRED	ホワイト フレッド	USA 1'28"00
2	MASCRE PIERRE	マスクレ ピエーレ	FRA 1'28"66
3	MC INTYRE VIRGIL	マッキンタイヤー バージル	USA 1'31"40
4	TAU TADASHI	多宇　正	JPN 1'36"91
5	PFANZELT EDUARD	ファツェルト エドゥアルト	GER 1'39"71

SEMI FINAL : 2

1	ERNESAKS ALEKSANDER	アーネサックス アレクサンダー	CAN 1'20"03
2	SUDA GIICHI	須田　義一	JPN 1'21"81
3	DIETRICH WILHELM	ディートリッヒ ヴィルヘルム	GER 1'45"46

FINAL（決勝）

1	ERNESAKS ALEKSANDER	アーネサックス アレクサンダー	CAN 1'19"41
2	SUDA GIICHI	須田　義一	JPN 1'22"35
3	WHITE FRED	ホワイト フレッド	USA 1'25"12
4	MASCRE PIERRE	マスクレ ピエーレ	FRA 1'27"36
5	MC INTYRE VIRGIL	マッキンタイヤー バージル	USA 1'30"97
6	PFANZELT EDUARD	ファツェルト エドゥアルト	GER 1'41"28
7	DIETRICH WILHELM	ディートリッヒ ヴィルヘルム	GER 1'46"16

M85 400m

FINAL（決勝）

1	AOKI MASANOSUKE	青木政之助	JPN 1'33"46
2	MORIMOTO TAKEJI	守本　竹治	JPN 1'40"24
3	KOJIMA TOSHIO	小島　俊雄	JPN 1'44"87
4	TANAKA TAKEJIRO	タナカ タケジロウ	BRA 1'58"95
5	GATHERCOLE RICHARD HARRY	ガセルコール リチャード ハリー	AUS 1'59"41
6	KATO HIROSHI	加藤　博	JPN 2'10"55

M90 400m

FINAL（決勝）

1	SPANGLER MD PAUL E.	スパングラ ポール	USA	2'53"26

M40 800m

HEAT（予選）

HEAT : 1

1	CABRAL CARLOS	カブラル カルロス	POR	2'07"15
2	SMITH GRAHAM	スミス グラハム	HKG	2'10"30
3	TAKIGUCHI KAZUHIRO	滝口 和博	JPN	2'10"63
4	IDA TSUGUHIRO	飯田 嗣尋	JPN	2'13"10
5	YASUDA YUKIO	安田 幸男	JPN	2'13"29
6	SILVA DANIEL ANDRADE	シルバ ダニエル アンドラーデ	CVD	2'23"31
7	KATO MEGUMI	嘉藤 恵	JPN	3'15"89

HEAT : 2

1	POPEJOY KEN	ポープショイ ケン	USA	2'07"00
2	RYAN TERRY	ライアン テリー	AUS	2'07"01
3	TOYOKAWA MINORU	豊川 稔	JPN	2'07"87
4	SATO MASAHIRO	佐藤 政広	JPN	2'09"76
5	FURUICHI KATSUYOSHI	古市 勝義	JPN	2'19"54
6	LIAO CHENG-LIANG	リャオ チェン リャン	TPE	2'21"32
7	MORITA MINORU	森田 実	JPN	2'22"15

HEAT : 3

1	ONO AKIHIRO	小野 彰弘	JPN	2'08"72
2	BERRIER BRUNO	ベリーエ ブルノー	FRA	2'09"21
3	IKENOUE HIROFUMI	池之上博文	JPN	2'12"96
4	NERLAND DENNIS	ナーランド デニス	CAN	2'14"39
5	SHONO HIDEAKI	生野 英明	JPN	2'16"38
6	TOMETSUKA MITSUHARU	遠目塚光治	JPN	3'31"60
7	SUN HAI WEI	スン ハイウェイ	CHN	3'44"08

HEAT : 4

1	MEDER BRUCE	ミーダー ブルース	NZL	2'09"30
2	CLAASSEN LEN	クラッセン レン	RSA	2'11"01
3	OGIKUBO NAOHIRO	荻窪 尚博	JPN	2'11"76
4	SEKI TOSHIO	関 敏夫	JPN	2'12"61
5	SETOGUCHI TERUYUKI	瀬戸口照幸	JPN	2'15"56
6	ACMEIDA JORGE	アクメイダ ホルゲ	POR	2'17"36
7	NAKATAKE MITSUO	中武 光雄	JPN	2'55"34

HEAT : 5

1	KARNI YAIR	カルニ ヤイール	ISR	2'10"37
2	DIXON THOMAS	ディクソン トーマス	RSA	2'11"07
3	WHITEWAY HARVEY	ホワイトウェイ ハービィ	CAN	2'11"49
4	IWAMOTO SHINICHIRO	岩元進市郎	JPN	2'14"14
5	OUCHIYAMA HISASHI	大内山 久	JPN	2'14"44
6	KURIMOTO YASUAKI	栗元 安昭	JPN	2'15"76
7	AZECHI SHUICHI	畦地 周一	JPN	2'18"72
8	HIROHATA MITSUGI	広畑 貢	JPN	2'24"55

HEAT : 6

1	WILLIAMS PETER	ウィリアム ペーター	NZL	2'05"96
2	MOLLOY JOHN	モロイ ジョン	AUS	2'09"39
3	ITO YOSHIO	伊藤 芳男	JPN	2'09"84
4	SHIMIZU JIRO	清水 次郎	JPN	2'15"23
5	KUBOTA MAKOTO	久保田 誠	JPN	2'18"40
6	KAMINO YOSHINORI	神野 由則	JPN	2'21"33
7	KAWANO HISANORI	河野 久徳	JPN	2'42"99
8	MINAMISHOGAKU SHIRO	南正覚史郎	JPN	2'52"10

HEAT : 7

1	PORCHER UDO FRIEDRICH	ポルヒャー ウドー フリードリッヒ	GER	2'08"25
2	WHITEHEAD RAYMOND	ホワイトヘッド レイモンド	IRL	2'16"86
3	TERAO HARUKI	寺尾 春樹	JPN	2'19"97
4	ANDO KOICHI	安藤 公一	JPN	2'25"15
5	SAWAJI AKIO	沢地 昭夫	JPN	2'31"52
6	ONO SHOJI	小野 昭治	JPN	2'31"76
7	PESCI GERARD	ペッシィ ジェハール	FRA	2'35"64
8	YOKOYAMA MASANOBU	横山 正信	JPN	2'47"90

SEMI FINAL（準決勝）

SEMI FINAL : 1

1	WILLIAMS PETER	ウィリアム ペーター	NZL	2'01"62
2	MOLLOY JOHN	モロイ ジョン	AUS	[illegible]
3	WHITEHEAD RAYMOND	ホワイトヘッド レイモンド	IRL	2'02"02
4	SMITH GRAHAM	スミス グラハム	HKG	2'05"96
5	ONO AKIHIRO	小野 彰弘	JPN	2'06"60
6	WHITEWAY HARVEY	ホワイトウェイ ハービィ	CAN	2'09"44
7	ITO YOSHIO	伊藤 芳男	JPN	2'09"79

SEMI FINAL : 2

1	POPEJOY KEN	ポープショイ ケン	USA	2'00"51
2	MOLLOY JOHN	モロイ ジョン	AUS	2'00"69
3	KARNI YAIR	カルニ ヤイール	ISR	2'00"89
4	DIXON THOMAS	ディクソン トーマス	RSA	2'02"13
5	TOYOKAWA MINORU	豊川 稔	JPN	2'09"83
6	SATO MASAHIRO	佐藤 政広	JPN	2'11"88
7	SEKI TOSHIO	関 敏夫	JPN	2'15"31

SEMI FINAL : 3

1	CABRAL CARLOS	カブラル カルロス	POR	1'59"68
2	CLAASSEN LEN	クラッセン レン	RSA	2'01"64
3	RYAN TERRY	ライアン テリー	AUS	2'02"00
4	MEDER BRUCE	ミーダー ブルース	NZL	2'02"30
5	TAKIGUCHI KAZUHIRO	滝口 和博	JPN	2'08"70
6	BERRIER BRUNO	ベリーエ ブルノー	FRA	2'12"94

FINAL（決勝）

1	CABRAL CARLOS	カブラル カルロス	POR	1'57"25
2	POPEJOY KEN	ポープショイ ケン	USA	1'57"63
3	PORCHER UDO FRIEDRICH	ポルヒャー ウドー フリードリッヒ	GER	1'59"81
4	MOLLOY JOHN	モロイ ジョン	AUS	2'00"02
5	CLAASSEN LEN	クラッセン レン	RSA	2'00"86
6	WILLIAMS PETER	ウィリアム ペーター	NZL	2'01"05
7	RYAN TERRY	ライアン テリー	AUS	2'01"57
8	KARNI YAIR	カルニ ヤイール	ISR	2'16"72

M45 800m

SEMI FINAL（準決勝）

SEMI FINAL : 1

1	DUFFY LESLIE	ダフィー レスリー	GBR	2'06"54
2	REITER WILLIAM GOROON	ライター ウィリアム	USA	2'06"86
3	GAMA SHOHEI	蒲 正平	JPN	2'07"63
4	KATSUMURA HIROYA	勝村 弘也	JPN	2'13"57
5	SAKAMOTO KOJI	坂本 興次	JPN	2'14"70
6	KATO TADASHI	加藤 正	JPN	2'22"55
7	GOTO SEIJI	後藤 清二	JPN	2'24"68
8	KOIZUMI KATSUAKI	小泉 勝昭	JPN	2'30"17
9	CHUMAN HISATAKA	中馬 久隆	JPN	2'35"94
10	INAMURA TSUNETO	稲村 常人	JPN	2'38"68

SEMI FINAL : 2

1	MERCELINA RONALD	メルセリーナ ロナルド	HOL	2'02"00
2	VAKKURI HEIKKI	バックリ ハイッキ	FIN	2'02"27
3	SHATOHIN NICOLAY	シヤトヒン ニコライ	RUS	2'02"87
4	GRAY NEIL	グレイ ニィール	AUS	2'09"08
5	NAKAMURA RITSUHIDE	中村 律秀	JPN	2'12"80
6	BRARD GASTON	ブラー ガストン	FRA	2'12"87
7	SAITO NOBORU	齊藤 昇	JPN	2'16"72
8	MUTO TATSUJI	武藤 達二	JPN	2'17"46
9	HAMPTON JIM	ハンプトン ジム	USA	2'21"11
10	HASHIGUCHI JUNICHI	橋口 順一	JPN	2'29"73
11	EBIHARA AKIO	海老原昭雄	JPN	2'40"60

SEMI FINAL : 3

1	PEEL GEOFFREY	ピール ジョッフリィ	GBR	2'10"30
2	GOVIND PETER PETER GOVIND	ゴビンド ピーター	MAS	2'10"82
3	KATAHIRA TOYOKI	片平 豊喜	JPN	2'13"60
4	TANZO JUNJI	丹蔵 淳治	JPN	2'13"92
5	ASHIKAGA ICHIO	足利 市男	JPN	2'13"94
6	SOLOVIEV VENIAMIN	ソロビエフ ベニアミン	RUS	2'14"74
7	FUKUMORI SHOSHO	福森 正承	JPN	2'19"53
8	PLAATJES TERENCE	プラーチェス テレンス	RSA	2'20"40
9	KATO TSUMORU	加藤 積	JPN	2'32"58
10	HIDAKA AKIRA	日高 彬	JPN	2'48"90
11	GONDO UMEYOSHI	権藤 梅義	JPN	2'52"81

SEMI FINAL : 4

1	DUQUE JAIRO	ドウケ ハイロ	COL	2'11"11
2	WATSON MARTIN	ワトソン マーティン	GBR	2'11"44
3	KORPIMAKI VESA	コルピメリ ベサ	FIN	2'12"66
4	AMIMOTO YOSHIKATSU	網本 良勝	JPN	2'13"14
5	SHINOHARA TSUNEO	篠原 庸雄	JPN	2'13"48
6	HUANG CHAO-MING	ファン チャオ ミン	TPE	2'14"34
7	VYTTY YAN	ビテイ ヤン	RUS	2'14"62
8	PLAATJES TERENCE	プラーチェス テレンス	RSA	2'20"73
9	YAMADA YUJI	山田 悠二	JPN	2'21"21
10	MORI SHINICHI	森 伸一	JPN	2'22"74
11	SAKAGUCHI YOSHIHIRO	坂口 義弘	JPN	2'24"33
12	NAKADA INAO	中田 稲生	JPN	2'28"70

FINAL（決勝）

1	MERCELINA RONALD	メルセリーナ ロナルド	HOL	1'59"19
2	DUFFY LESLIE	ダフィー レスリー	GBR	2'00"67
3	VAKKURI HEIKKI	バックリ ハイッキ	FIN	2'01"00
4	DUQUE JAIRO	ドウケ ハイロ	COL	2'04"95
5	WATSON MARTIN	ワトソン マーティン	GBR	2'05"73
6	PEEL GEOFFREY	ピール ジョッフリィ	GBR	2'07"89
7	REITER WILLIAM GOROON	ライター ウィリアム	USA	2'08"69
8	GOVIND PETER PETER GOVIND	ゴビンド ピーター	MAS	2'09"45

M50 800m

HEAT（予選）

HEAT : 1

1	OWERS ERIC	オワーズ エリック	USA	2'12"15
2	WHEELER KEITH	ウィーラー キース	AUS	2'12"66
3	TADEO PALOMARES ALFREDO	タデオ パロマレス アルフレッド	MEX	2'14"84
4	KOMATSU MATAO	小松 又男	JPN	2'18"38
5	SHIKIMACHI TATSUO	式町 龍雄	JPN	2'23"68
6	MASAYORI SHINJIRO	政頼新次郎	JPN	2'30"63
7	MIYAMOTO AZUMA	宮本 東	JPN	2'32"60

HEAT : 2

1	MORIOKA ISAO HAROLD	モリオカ イサオ ハロルド	CAN	2'15"31
2	TOMIOKU KATSUMI	富奥 勝己	JPN	2'17"13
3	IKEBE KATSUMI	池部 勝美	JPN	2'19"79
4	SUZUKI TATSUO	鈴木 達男	JPN	2'20"49
5	MATHERS JEREMY	メサーズ ジェレミー	RSA	2'24"77
6	TAPPI GIOVANNI EMILIO	タッピー ジィオバニィ エミリーオ	AUS	2'31"63
7	YAMAKAGE TOSHIO	山影 敏夫	JPN	2'32"34

HEAT : 3

1	KEEL LAURENZ	キール ローレンズ	RSA	2'14"63
2	MUHAMETYANOV ANIL	ムハメトヤノフ アニル	RUS	2'16"73
3	OLIVEIRA PEDRO GOMES DE	オリベイラ ペドロ ゴメス デ	BRA	2'18"12
4	STACHURSKI KEVIN	ケビン	NZL	2'20"48
5	FUKUOKA TAKESHI	福岡 猛	JPN	2'21"32
6	SONODA YOSHIMI	園田 義美	JPN	2'22"49
7	OSAKI MASUMI	大崎満洲美	JPN	2'24"84
8	IZUMI YUJI	出水 勇二	JPN	2'36"12

HEAT : 4

1	MACDONALD NEIL	マクドナルド ネイル	AUS	2'15"92
2	MATSUSHIMA TADASHI	松島 忠士	JPN	2'18"51
3	SHIMA MASAMI	島 正稔	JPN	2'19"97
4	ROCHEROLLE JEROME	ロッシェロール ジェローム	USA	2'29"78
5	KUROKI HIROMI	黒木 廣美	JPN	2'32"43
6	SAKODA MASARU	迫田 優	JPN	2'37"93
7	WADE ROBERT	ウェード ロバート	GUM	2'56"39
8	TAKASHIMA NOBORU	高島 登	JPN	3'19"79

HEAT : 5

1	MKHOMOLE ELFAS	マクホモーレ エルファス	RSA	2'15"59
2	RIEDEL WOLFGANG DR.	リーデル ヴォルフガング	GER	2'17"05
3	KOJIMA TADAMITSU	小島 忠光	JPN	2'18"56
4	YOSHIMOTO KIMIO	吉本 公男	JPN	2'19"58
5	NAGAMINE SHOJI	長嶺 正次	JPN	2'22"90
6	TSUCHIDA MASAHIRO	土田 政博	JPN	2'27"46
7	YAMADA KOICHI	山田 紘一	JPN	2'53"25
8	YANAGITA GOICHI	柳田 吾一	JPN	3'01"21

HEAT : 6

1	SMITH MICHAEL EDWARD	スミス マイケル エドワード	GBR	2'13"42
2	PICOT PIERRE	ピコ ピェール	FRA	2'17"82
3	HOEFLER WERNER	ヘフラー ヴェルナー	GER	2'19"84
4	TANIDA MASASHI	谷田 正	JPN	2'26"02
5	CHIBA FUMIO	千葉 文雄	JPN	2'38"69
6	HIDAKA HIDESHI	日高 秀士	JPN	2'43"58
7	BROWN DOUGLAS	ブラウン ダグラス	USA	2'57"84
8	SUZUKI NORIO	鈴木 格夫	JPN	4'01"81

HEAT : 7

1	NISHIGUCHI SHIGEO	西口 重雄	JPN	2'14"74
2	MCMILLEN WILLIOM	メクメレン ウィリアム	USA	2'19"03
3	TANAKA AKIMITSU	田中 昭光	JPN	2'24"68
4	TOKUHARA SHIGENARI	徳原 重成	JPN	2'25"98
5	HARAGA SHIGEO	原賀 重男	JPN	2'28"73
6	[illegible]	[illegible]	JPN	[illegible]
7	KITAGAWA HIROSHI	喜多川 博	JPN	2'36"81
8	TSUBAKI YASUYUKI	椿 安幸	JPN	2'39"97

SEMI FINAL（準決勝）

SEMI FINAL : 1

1	MORIOKA ISAO HAROLD	モリオカ イサオ ハロルド	CAN	2'11"63
2	OWERS ERIC	オワーズ エリック	USA	2'12"25
3	MCMILLEN WILLIOM	メクメレン ウィリアム	USA	2'13"85
4	TOMIOKU KATSUMI	富奥 勝己	JPN	2'17"47
5	PICOT PIERRE	ピコ ピェール	FRA	2'43"61

SEMI FINAL : 2

1	WHEELER KEITH	ウィーラー キース	AUS	2'12"73
2	MKHOMOLE ELFAS	マクホモーレ エルファス	RSA	2'13"30
3	NISHIGUCHI SHIGEO	西口 重雄	JPN	2'13"45
4	RIEDEL WOLFGANG DR.	リーデル ヴォルフガング	GER	2'15"05
5	KOJIMA TADAMITSU	小島 忠光	JPN	2'19"19
6	IKEBE KATSUMI	池部 勝美	JPN	2'21"26

SEMI FINAL : 3

1	MACDONALD NEIL	マクドナルド ネイル	AUS	2'07"22
2	SMITH MICHAEL EDWARD	スミス マイケル エドワード	GBR	2'07"30
3	KEEL LAURENZ	キール ローレンズ	RSA	2'09"60
4	HOEFLER WERNER	ヘフラー ヴェルナー	GER	2'18"72
5	MUHAMETYANOV ANIL	ムハメトヤノフ アニル	RUS	2'18"87
6	MATSUSHIMA TADASHI	松島 忠士	JPN	2'19"48

FINAL（決勝）

1	MORIOKA ISAO HAROLD	モリオカ イサオ ハロルド	CAN	2'03"42
2	MACDONALD NEIL	マクドナルド ネイル	AUS	2'04"99
3	SMITH MICHAEL EDWARD	スミス マイケル エドワード	GBR	2'06"84
4	KEEL LAURENZ	キール ローレンズ	RSA	2'07"69
5	OWERS ERIC	オワーズ エリック	USA	2'10"45
6	WHEELER KEITH	ウィーラー キース	AUS	2'11"65
7	NISHIGUCHI SHIGEO	西口 重雄	JPN	2'13"33
8	MKHOMOLE ELFAS	マクホモーレ エルファス	RSA	2'16"26

M55 800m

SEMI FINAL（準決勝）

SEMI FINAL : 1

1	BAKER KEN	ベイカー ケン	USA	2'14"64
2	SHEVCHENKO ANATORY	シェフチェンコ アナトーリ	RUS	2'14"89
3	VAUGHAN-ARBUCKLE IAN	ヴォーナー バクル イアン	GBR	2'15"16
4	OKAWA SEIKI	大川 正輝	JPN	2'15"76
5	FERREIRA JOAQUIM	フェレイラ ホアキン	POR	2'19"00
6	JANSEN VAN VUUREN FRANCOIS	ヤンセン バン ウーレン フンソウ	RSA	2'20"28
7	PAULING CLIFFORD	ポーリング クリフォード	USA	2'20"59
8	WANG FU JUN	ワン フー ジュン	CHN	2'21"14
9	IWANAMI KENJI	岩波 健二	JPN	2'22"35
10	KIMURA MASAYOSHI	木村 正義	JPN	2'30"78
11	HAHN HEINZ	ハーン ハインツ	GER	2'32"03
12	MURAKAWA YUTAKA	村川 豊	JPN	2'35"18
13	MAKINO KAZUO	牧野 和男	JPN	2'42"37
14	NAITO KATSUSHIGE	内藤 勝重	JPN	2'43"54
15	KUROGI KATSUAKI	黒木 勝明	JPN	2'51"53

SEMI FINAL : 2

1	ROSS JOHN E.	ロス ジョン	GBR	2'12"89
2	HANSEN GERHARDT KRUSE	ハンセン ゲルハルト クルセ	DEN	2'13"80
3	BEDELL CLIFF	ベデル クリフ	USA	2'14"41
4	THOEMING JOHANNES	テーミンク ヨハネス	GER	2'15"83
5	PENHA FRANCISCO LUIZ	ペナ フランチスコ ルイス	BRA	2'17"82
6	KATO KATSUMI	加藤 克己	JPN	2'22"02
7	MAO YONG HAI	マオ ヨン ハイ	CHN	2'25"27
8	HUANG CHENG-HSIUNG	ファン チェン シュン	TPE	2'27"08
9	NAKAYAMA NORIO	中山 典夫	JPN	2'35"60
10	YAMASHITA TADATAKA	山下 忠孝	JPN	2'38"18
11	MC ENEARNEY ANTHONY	マクエナーニー アンソニー	AUS	2'42"06
12	YAMANOUCHIYOSHIMITSU	山之内吉光	JPN	2'46"26
13	SUGITA TOKIKATSU	杉田登喜勝	JPN	3'28"87

SEMI FINAL : 3

1	AGO TATSURO	吾郷 辰郎	JPN	2'15"17
2	MCILWAINE BILL	マツキルウエイン ビル	CAN	2'15"23
3	KOBAYASHI SOSHIRO	小林壮志郎	JPN	2'15"69
4	DWYER JOHN	ドワイヤー ジョン	AUS	2'20"04
5	MORITA LUCIO	モリタ ルチオ	BRA	2'23"18

7	KUROKAWA AKIRA	黒川　晃	JPN 2'29"48
8	WADA EIJI	和田　榮治	JPN 2'38"17
9	INOUE JUNNOSUKE	井上淳之助	JPN 2'41"33
10	CHEN FU-HSIUNG	チェン フー シュン	TPE 2'43"06
11	SEDOV EUGENE	セドウ ユーゲン	RUS 2'43"90
12	TAKAYAMA MITSUHIRO	高山　満弘	JPN 2'47"31
13	TATEYAMA HIROSHI	立山　弘	JPN 3'12"35

FINAL（決勝）

1	ROSS JOHN E.	ロス ジョン	GBR 2'11"57
2	BAKER KEN	ベイカー ケン	USA 2'11"63
3	HANSEN GERHARDT KRUSE	ハンセン ゲルハルト クルセ	DEN 2'12"98
4	BEDELL CLIFF	ベデル クリフ	USA 2'14"68
5	SHEVCHENKO ANATORY	シェフチェンコ アナトーリ	RUS 2'15"04
6	AGO TATSURO	吾郷　辰郎	JPN 2'15"42
7	VAUGHAN-ARBUCKLE IAN	ヴォーナー バクル イアン	GBR 2'15"77
8	MCILWAINE BILL	マツキルウエイン ビル	CAN 2'17"19

M60 800m

HEAT（予選）

HEAT : 1

1	SAWAMOTO MOTOMU	澤本　要	JPN 2'27"06
2	MILLRIDGE OSMO	ミルリッジ オズモ	AUS 2'28"55
3	SATO YOSHIHIKO	佐藤　義彦	JPN 2'29"64
4	NAKASE MIGIWA	中瀬　汀	JPN 2'37"80
5	NIIMI HIKOHACHI	新美　彦八	JPN 2'59"45
6	TAFEL OTTO	ターフェル オットー	GER 3'05"63
7	CHIEN CHIN-I	チエン チン イ	TPE 3'23"43

HEAT : 2

1	CARR DAVID	カール デービッド	AUS 2'28"01
2	YAMADA TAKASHI	山田　俊	JPN 2'28"13
3	MORI MASAHIRO	森　昌弘	JPN 2'28"33
4	HABERL JOSEF	ハベール ヨゼフ	GER 2'41"61
5	RAPPICH ARTHUR	ラピッチ アーサー	CAN 2'42"11
6	WATANABE SHIGEHARU	渡辺　重治	JPN 2'46"79
7	CHIANG HUO-YEN	チヤン フオ エン	TPE 2'49"13

HEAT : 3

1	NEUMANN BERTHOLD	ノイマン ベルトルト	GER 2'29"53
2	SHINBA TOMIO	榛葉　富雄	JPN 2'30"12
3	UEKI MICHIO	上木　道夫	JPN 2'32"20
4	GUNTHER FRED	ギュンター フレッド	USA 2'38"21
5	ANDERSON IAN	アンデルセン イアン	AUS 2'44"51
6	NABEKURA KATSUHIDE	鍋倉　勝英	JPN 2'46"06
7	HUNG HUO SHAN	フン フオ シャン	TPE 2'54"91

HEAT : 4

1	FEE EARL W.	フィー アール	CAN 2'29"15
2	SOMEDA TADATOSHI	染田　忠利	JPN 2'29"49
3	KAMIMURA JIRO	上村　二郎	JPN 2'35"18
4	BOM JOSE ANTONIO	ボム ホセ アントニオ	POR 2'44"46
5	FUKUSHIMA JUNICHI	福島　順一	JPN 2'47"68
6	BERCKEMEYER HERMANN	ベルッケメイヤー ヘルマン	GER 2'58"97
7	FURUTANI TOSHIHIKO	古谷　敏彦	JPN 3'06"56

HEAT : 5

1	ENDER GUNTHER	エンデル ギュンサー	GER 2'32"81
2	WIART ALAIN	ビアール アラン	FRA 2'33"11
3	MAYE PATRICK	マエ パトリック	AUS 2'33"57
4	TOMENO SHIGEHARU	留野　重治	JPN 2'33"94
5	HIRATA KAZUAKI	平田　数秋	JPN 2'37"24
6	SHEAHEN AL	シーアン アル	USA 2'45"64
7	USHINOHAMA AKIRA	牛ノ浜　明	JPN 2'48"90

HEAT : 6

1	WING SID	ウィング シド	USA 2'22"59
2	KIMURA KENICHI	木村　健一	JPN 2'24"28
3	JAYATILAKE AUSTIN	ジャヤティラケ オースチン	SRI 2'24"60
4	SEO KO	瀬尾　康	JPN 2'40"24
5	SILCOCK COLINJOSEPH	シルコック コリンジョセフ	AUS 3'12"36
6	HOU GE-GUANG	ホウ ジーガング	CHN 3'14"11

SEMI FINAL（準決勝）

SEMI FINAL : 1

1	WING SID	ウィング シド	USA 2'24"48
[illegible]	[illegible]	[illegible]	JPN 2'25"28
4	SATO YOSHIHIKO	佐藤　義彦	JPN 2'26"15
5	YAMADA TAKASHI	山田　俊	JPN 2'28"31
6	HABERL JOSEF	ハベール ヨゼフ	GER 2'40"82

SEMI FINAL : 2

1	NEUMANN BERTHOLD	ノイマン ベルトルト	GER 2'24"69
2	CARR DAVID	カール デービッド	AUS 2'25"45
3	KIMURA KENICHI	木村　健一	JPN 2'26"16
4	WIART ALAIN	ビアール アラン	FRA 2'28"03
5	UEKI MICHIO	上木　道夫	JPN 2'28"77
6	MORI MASAHIRO	森　昌弘	JPN 2'32"34

SEMI FINAL : 3

1	FEE EARL W.	フィー アール	CAN 2'24"63
2	SAWAMOTO MOTOMU	澤本　要	JPN 2'25"20
3	JAYATILAKE AUSTIN	ジャヤティラケ オースチン	SRI 2'25"65
4	ENDER GUNTHER	エンデル ギュンサー	GER 2'26"00
5	SOMEDA TADATOSHI	染田　忠利	JPN 2'27"27
6	NAKASE MIGIWA	中瀬　汀	JPN 2'42"20

FINAL（決勝）

1	NEUMANN BERTHOLD	ノイマン ベルトルト	GER 2'14"90
2	CARR DAVID	カール デービッド	AUS 2'15"56
3	FEE EARL W.	フィー アール	CAN 2'15"81
4	WING SID	ウィング シド	USA 2'18"11
5	SAWAMOTO MOTOMU	澤本　要	JPN 2'21"73
6	SHINBA TOMIO	榛葉　富雄	JPN 2'25"19
7	JAYATILAKE AUSTIN	ジャヤティラケ オースチン	SRI 2'29"53
8	MILLRIDGE OSMO	ミルリッジ オズモ	AUS 2'31"47

M65 800m

SEMI FINAL（準決勝）

SEMI FINAL : 1

1	ZETHOF HEIN	ツェトフ ハイン	HOL 2'33"75
2	MIYAUCHI YOSHIMITSU	宮内　義光	JPN 2'36"31
3	HIRANO SHOZO	平野　昭三	JPN 2'37"87
4	CHEN SHIH-HU	チェン シー フー	TPE 2'49"62
5	KUZE TSUNAO	久世　綱雄	JPN 2'52"81
6	OKUYAMA SHIGEKI	奥山　茂喜	JPN 2'55"61

SEMI FINAL : 2

1	WINDRED NORM	ウィンドレッド ノーム	AUS 2'42"50
2	JOHANSSON HARRY ROLAND	ヨハンソン ハリー ローランド	SWE 2'42"65
3	PLUMMER JOHN	プランマー ジョン	AUS 2'49"00
4	NAGANO MINAO	永野美奈夫	JPN 2'55"11
5	NAMIZATO TAKEO	並里　武雄	JPN 2'55"52
6	MATSUMOTO KUNIHARU	松本　国春	JPN 3'00"29

SEMI FINAL : 3

1	MAEHARA KAZUO	前原　和夫	JPN 2'33"27
2	HORIUCHI KATSUMI	堀内　克己	JPN 2'34"27
3	TORRES ROSA LUIS HUMBERTO	トレス ロザ ルイス フンベルト	PUR 2'42"87
4	OTAKE CHIUJI	大竹　忠二	JPN 2'44"52
5	OJI MICHISHIGE	尾地　道重	JPN 3'06"72
6	FURUYA MASAMI	古谷　正三	JPN 3'13"35

SEMI FINAL : 4

1	EKMAN GERT ERIK ERLAN	エクマン ジェルト エリック エルラノ	SWE 2'39"45
2	FORTUNE WILLIAM	フォーチュン ウィリアム	USA 2'40"65
3	TAKAGI MASAYUKI	高木　政幸	JPN 2'43"66
4	KATAYAMA IWAO	片山　巖	JPN 2'52"89
5	TAKAHASHI SHIGEO	高橋　重男	JPN 3'27"27
6	KIMURA TETSUO	喜村　鉄雄	JPN 3'30"40

FINAL（決勝）

1	WINDRED NORM	ウィンドレッド ノーム	AUS 2'27"99
2	ZETHOF HEIN	ツェトフ ハイン	HOL 2'28"32
3	MAEHARA KAZUO	前原　和夫	JPN 2'28"47
4	EKMAN GERT ERIK ERLAN	エクマン ジェルト エリック エルラノ	SWE 2'29"54
5	HORIUCHI KATSUMI	堀内　克己	JPN 2'31"68
6	FORTUNE WILLIAM	フォーチュン ウィリアム	USA 2'33"20
7	MIYAUCHI YOSHIMITSU	宮内　義光	JPN 2'35"45
8	JOHANSSON HARRY ROLAND	ヨハンソン ハリー ローランド	SWE 2'39"43

M70 800m

SEMI FINAL（準決勝）

SEMI FINAL : 1

1	NEL LUCAS A.W.S.	ネル ルーカス	RSA 2'37"99
2	JOHNSTON MIKE	ジョンストン マイク	AUS 2'38"14
3	NAKATANI ATSUSHI	中谷　督	JPN 2'38"20
4	HAMMEN CARL	ハーメン カール	USA 2'46"87
5	PAULSSON COSTA GUSTAF PO	ポールソン ゲスタ ダスタフ ポンタス	SWE 2'49"39
6	WALTHER HERBERT	ヴァルター ヘルベルト	GER 2'59"88
7	UENOBE YOSHIO	上延　良雄	JPN 3'16"84

SEMI FINAL : 2

1	TODD JAMES	トッド ジェームス	GBR 2'39"47
2	PARK DO YEON	パク ドゥー イオン	KOR 2'44"78
3	ISHIDA MASSAO	イシダ マサオ	BRA 2'45"35
4	NOZAWA MASAHARU	野澤　正治	JPN 2'46"54
5	SHIMIZU FUKUO	清水冨久男	JPN 2'58"08
6	SUZUKI KAZUMI	鈴木　一三	JPN 3'08"50
7	BESSHO SHIGEO	別所　茂雄	JPN 3'33"23

SEMI FINAL : 3

1	MCKEOWN CORDON	マッケオン ゴードン	AUS 2'44"27
2	GOMES ADRIANO	ゴメス アドリアーノ	POR 2'47"27
3	BOTHA JOSEPH	ボタ ジヨゼフ	RSA 2'48"27
4	KIRYU RYUHEI	桐生　隆平	JPN 2'48"43
5	MESSENGER ARCHIE	メッセンジャー アーチー	USA 2'48"68
6	YANG CHIN-FA	ヤン チン ファ	TPE 3'21"58
7	UDA HARUO	宇田　春男	JPN 3'33"02
8	ABREU MOYSES DE	アブレウ モイセス デ	BRA 4'14"07

FINAL（決勝）

1	MCKEOWN CORDON	マッケオン ゴードン	AUS 2'36"57
2	NEL LUCAS A.W.S.	ネル ルーカス	RSA 2'36"68
3	TODD JAMES	トッド ジェームス	GBR 2'37"36
4	JOHNSTON MIKE	ジョンストン マイク	AUS 2'39"89
5	NAKATANI ATSUSHI	中谷　督	JPN 2'41"92
6	PARK DO YEON	パク ドゥー イオン	KOR 2'44"52
7	ISHIDA MASSAO	イシダ マサオ	BRA 2'45"79
8	GOMES ADRIANO	ゴメス アドリアーノ	POR 2'47"30

M75 800m

SEMI FINAL（準決勝）

SEMI FINAL : 1

1	BULKLEY DANIEL	バックリー ダニエル	USA 3'14"38
2	SUNG RAC SHIN	スン ラク シン	KOR 3'16"46
3	YAMAGUCHI MORIO	山口　森生	JPN 3'17"00
4	YAMADA FUMITAKA	山田　文孝	JPN 3'44"94
5	TAYLOR BILL	テイラー ビル	GBR 4'30"52
6	OMURA KIYOSHI	大村　清	JPN 4'45"61

SEMI FINAL : 2

1	SATO IZO	佐藤　伊蔵	JPN 2'59"75
2	FONSECA ANTONIO A. DE	フォンセカ アントニオ デ	BRA 3'08"55
3	STEVENS JACK	スティブン ジャック	AUS 3'23"35
4	HEALY DUDLEY	ヒーリー ダドリィー	USA 3'29"77
5	JO KYU SAM	ジョー キュウ サム	KOR 4'15"76

SEMI FINAL : 3

1	SPONSELLER JAY	スポンセラー ジエイ	USA 2'55"78
2	SADAKATA ICHIRO	貞方　市郎	JPN 2'56"45
3	MCPHERSON CRAEME	マックファーソン クレイム	NZL 2'57"27
4	HASE MUNEAKI	長谷　宗明	JPN 3'01"23
5	OKUDAIRA KEIGI	奥平　恵義	JPN 3'27"46

FINAL（決勝）

1	BULKLEY DANIEL	バックリー ダニエル	USA 2'47"61
2	SATO IZO	佐藤　伊蔵	JPN 2'49"76
3	SPONSELLER JAY	スポンセラー ジエイ	USA 2'50"38
4	SADAKATA ICHIRO	貞方　市郎	JPN 2'55"07
5	MCPHERSON CRAEME	マックファーソン クレイム	NZL 3'05"98
6	FONSECA ANTONIO A. DE	フォンセカ アントニオ デ	BRA 3'09"58
7	[illegible]	[illegible]	[illegible]

M80 800m

SEMI FINAL（準決勝）

SEMI FINAL : 1

1	TAKAHASHI DENKICHI	高橋　伝吉	JPN 3'11"12
2	SUDA GIICHI	須田　義一	JPN 3'35"80
3	WANG CHEN-LINE	ワン チェン リン	USA 3'49"07
4	DIETRICH WILHELM	ディートリッヒ ヴィルヘルム	GER 3'59"47
5	YANG CHING-HSIEH	ヤン チン シー	TPE 4'26"52

SEMI FINAL : 2

1	MASCRE PIERRE	マスクレ ピエーレ	FRA 3'33"32
2	RASKINEN TAUNO	ラスキネン タウノ	FIN 3'46"86
3	MOC SOON SANG	モク スーン サン	KOR 3'52"46
4	HANNAPPEL JULIUS	ハンナッペル ユリウス	GER 4'08"08
5	BROWN JOHN	ブラウン ジョン	AUS 4'20"01

FINAL（決勝）

1	TAKAHASHI DENKICHI	高橋　伝吉	JPN 3'18"62
2	SUDA GIICHI	須田　義一	JPN 3'22"50
3	MASCRE PIERRE	マスクレ ピエーレ	FRA 3'31"20
4	MOC SOON SANG	モク スーン サン	KOR 3'42"55
5	RASKINEN TAUNO	ラスキネン タウノ	FIN 3'43"73
6	WANG CHEN-LINE	ワン チェン リン	USA 3'47"25
7	DIETRICH WILHELM	ディートリッヒ ヴィルヘルム	GER 3'47"26
8	HANNAPPEL JULIUS	ハンナッペル ユリウス	GER 4'22"87

M85 800m

FINAL（決勝）

1	MORIMOTO TAKEJI	守本　竹治	JPN 4'01"53
2	TANAKA TAKEJIRO	タナカ タケジロウ	BRA 4'30"12
3	HOSOKAWA KUNIO	細川　邦夫	JPN 5'08"83

M90 800m

FINAL（決勝）

1	SPANGLER MD PAUL E.	スパングラ　ポール	USA 6'19"65

M40 1500m

SEMI FINAL（準決勝）

SEMI FINAL : 1

1	POPEJOY KEN	ポープショイ ケン	USA 4'09"29
2	CLAIRE MICHEL	クレアール ミッシェル	FRA 4'09"38
3	MEDER BRUCE	ミーダー ブルース	NZL 4'09"49
4	HOSONO RYOJI	細野　亮司	JPN 4'14"86
5	NAKAMUKI YUICHI	中向　裕一	JPN 4'16"49
6	IZU KAORU	伊豆　薫	JPN 4'17"72
7	IKENOUE HIROFUMI	池之上博文	JPN 4'24"65
8	FUKUNAGA SHUJI	福永　秀二	JPN 4'33"64
9	KURIMOTO YASUAKI	栗元　安昭	JPN 4'34"64
10	OKUYAMA ISAO	奥山　功	JPN 4'35"19
11	BEAMISH AUSTIN	ビーミッシュ オースティン	AUS 4'41"79
12	FURUZONO JOJI	古園　譲二	JPN 4'42"57
13	YOKOGAWA MOTOHIRO	横川　元弘	JPN 4'47"78
14	TAMAKI MISAO	玉置　操	JPN 4'50"38
15	SHIMAMOTO TOSHIAKI	嶋本　利明	JPN 4'55"75
16	OISHI TADAMI	大石　忠美	JPN 4'57"91
17	TOMINAGA SHINJI	冨永　伸二	JPN 5'02"73
18	NONAKA AKIRA	野中　明	JPN 5'22"06
19	IWAKIRI SHINJI	岩切　伸治	JPN 5'27"49

SEMI FINAL : 2

2	PORCHER UDO FRIEDRICH	ポルヒャー ウドー フリードリッヒ	GER 4'09"32
3	ALLARD PATRICK	アラール パトリック	FRA 4'09"82
4	SMITH GRAHAM	スミス グラハム	HKG 4'16"49
5	NIENABER DANIE	ニエナーバ ダニー	RSA 4'17"68
6	OGIKUBO NAOHIRO	荻窪 尚博	JPN 4'24"26
7	IWAMOTO SHINICHIRO	岩元進市郎	JPN 4'24"93
8	KAI SADANOBU	甲斐 貞延	JPN 4'26"46
9	KAI SUMIO	甲斐 澄雄	JPN 4'29"33
10	TANIYAMA SHIGEHIRO	谷山 茂寛	JPN 4'30"43
11	KASAHARA TOSHIO	笠原 利男	JPN 4'31"72
12	YAMAJI NORIKIYO	山路 典清	JPN 4'41"31
13	TSURU YOSHIYUKI	鶴 良由喜	JPN 4'44"06
14	SMITH DOUGLAS	スミス ダグラス	CAN 4'51"43
15	KURAKAKE HARUO	倉掛 晴男	JPN 5'16"55
16	KASUYA SATOSHI	粕谷 達	JPN 5'20"30
17	NAGATOMO IZUMI	長友 泉	JPN 5'31"89
18	ISHIZAKI YOSHINORI	石崎 義則	JPN 5'31"90

SEMI FINAL : 3

1	SPINNEY ED	スピニー エド	USA 4'11"09
2	KARNI YAIR	カルニ ヤイール	ISR 4'12"91
3	SATO ICHIO	佐藤 市雄	JPN 4'13"86
4	PEDERSEN SVEND	ペデルセン スベント	DEN 4'32"62
5	KOROGI MACHIO	興梠 待男	JPN 4'33"47
6	NAKAYAMA HISAYOSHI	中山久与司	JPN 4'34"47
7	YOTSUMOTO HIROMI	四本 廣美	JPN 4'38"29
8	MIMASU MASAYUKI	見増 正幸	JPN 4'38"33
9	SETOGUCHI TERUYUKI	瀬戸口照幸	JPN 4'41"62
10	MCRAE EVAN	マックレー エバン	NZL 4'41"85
11	NODA HIDEFUMI	野田 英文	JPN 4'44"65
12	TERAO HARUKI	寺尾 春樹	JPN 4'46"76
13	CHEN CHING-CHEN	チェン チン チェン	TPE 4'50"25
14	HONDA YASUTAKA	本田 安孝	JPN 5'01"14
15	SCHWARTZ RODGER	スクワーツ ロジャー	USA 5'10"00
16	YAGAWA AKIRA	矢川 明	JPN 5'18"48
17	TSURUTA MASATOSHI	鶴田 政利	JPN 5'33"28
18	NOGUCHI HISASHI	野口 久治	JPN 5'38"02
19	KAWANO SHIGEKI	河野 重喜	JPN 6'14"48

SEMI FINAL : 4

1	WILLIAMS PETER	ウィリアム ペーター	NZL 4'12"05
2	TUMASONIS ROGER	ツマソニス ロジャー	USA 4'12"63
3	HAGA KENICHI	芳賀 賢一	JPN 4'13"65
4	BORODIN PETR	ボロディン ペトル	RUS 4'19"39
5	KURAHARA JUNICHI	倉原 準一	JPN 4'21"69
6	KILPATRICK RANDALL	キルパトリック ランダル	USA 4'33"22
7	HIRAI TOSHIHISA	平井 俊寿	JPN 4'40"56
8	LIPPITT MARTIN	リピット マーティン	GBR 4'44"43
9	MIZOGUCHI YOSHINOBU	溝口 良信	JPN 4'46"05
10	HIDA TAKETAKA	肥田 雄好	JPN 4'46"07
11	YATSUDA MORIMASA	矢津田守正	JPN 4'56"13
12	NAGATOMO HIDENOBU	長友 秀信	JPN 5'00"26
13	WATANABE SEISHI	渡辺 誠司	JPN 5'04"81
14	ABE HIROYOSHI	安部 博善	JPN 5'15"42
15	KATO TATSUKI	加藤 辰喜	JPN 5'16"92
16	ITAKURA KENICHI	板倉 健一	JPN 5'23"71
17	NAGAIKE MASAYOSHI	永池 雅由	JPN 5'35"93
18	ARIMA YOSHITO	有馬 義人	JPN 5'45"38
19	KAI KOICHI	甲斐 耕一	JPN 5'50"88
20	KOCHIYA MITSURU	東風谷 満	JPN 5'52"72

FINAL（決勝）

1	CABRAL CARLOS	カブラル カルロス	POR 4'00"60
2	POPEJOY KEN	ポープジョイ ケン	USA 4'01"42
3	SPINNEY ED	スピニー エド	USA 4'01"71
4	KARNI YAIR	カルニ ヤイール	ISR 4'02"34
5	WILLIAMS PETER	ウィリアム ペーター	NZL 4'04"97
6	CLAIRE MICHEL	クレアール ミッシェル	FRA 4'05"56
7	ALLARD PATRICK	アラール パトリック	FRA 4'05"68
8	SATO ICHIO	佐藤 市雄	JPN 4'05"68
9	MEDER BRUCE	ミーダー ブルース	NZL 4'06"14
10	PORCHER UDO FRIEDRICH	ポルヒャー ウドー フリードリッヒ	GER 4'07"65
11	HAGA KENICHI	芳賀 賢一	JPN 4'09"57
12	TUMASONIS ROGER	ツマソニス ロジャー	USA 4'14"89

M45 1500m

SEMI FINAL（準決勝）

SEMI FINAL : 1

1	MERCELINA RONALD	メルセリーナ ロナルド	HOL 4'13"68
2	SHATOHIN NICOLAY	シヤトヒン ニコライ	RUS 4'13"89
			GBR 4'16"01

5	COOPER BARRY	クーパー バリー	NZL 4'21"99
6	HATA NOBUKI	波多 伸樹	JPN 4'27"73
7	KITANI KAZUO	木谷 一夫	JPN 4'34"24
8	KUWAHARA TETSUJI	桑原 哲治	JPN 4'35"80
9	KORPIMAKI VESA	コルピメリ ベサ	FIN 4'36"40
10	SOUSA DEVALDINO	ソウサ デバルディノ	BRA 4'40"93
11	HUANG CHAO-MING	ファン チャオ ミン	TPE 4'46"32
12	NAGAYAMA NOBUYA	永山 信哉	JPN 4'47"42
13	SASAKI MASAMOTO	佐々木正元	JPN 4'55"06
14	OBST RONALD	オブスト ロナルド	AUS 4'58"92
15	MITSUDOME TATSUO	満留 辰男	JPN 5'07"27
16	IKEDA YORIO	池田 頼男	JPN 5'12"04
17	ICHIHARA HISAYUKI	市原 久幸	JPN 5'48"21

SEMI FINAL : 2

1	POTTS JOHN	ポッツ ジョン	GBR 4'21"17
2	VAKKURI HEIKKI	バックリ ハイッキ	FIN 4'23"78
3	PEEL GEOFFREY	ピール ジョッフリィ	GBR 4'27"59
4	VYTTY YAN	ビテイ ヤン	RUS 4'31"18
5	BRARD GASTON	ブラー ガストン	FRA 4'31"77
6	SEVERO RENATO FERREIRA	セベロ レナート フェレイラ	BRA 4'32"40
7	MORITA HISAYOSHI	森田 久仁	JPN 4'33"30
8	NAKAMURA RITSUHIDE	中村 律秀	JPN 4'42"07
9	TAKAHASHI TOSHIO	高橋 利男	JPN 4'44"49
10	AMINMUHAMAT AMIN M.	アミンムハマット アミン	INA 4'53"45
11	ONISHI KAZUHISA	大西 和久	JPN 4'54"41
12	BENEDETTI NELLO	ベネデッティ ネッロ	ITA 4'58"09
13	HIDAKA HIDETOSHI	日高 秀利	JPN 5'07"72
14	UCHIDA YOSHIMI	内田 義美	JPN 5'12"18
15	KAKOI MICHIO	樫井 道生	JPN 5'30"90
16	GOTO SUEMITSU	後藤 末光	JPN 5'36"56
17	YAMASAKI OSAMI	山崎 修身	JPN 5'59"90
18	NAKABAI YASUO	半井 保雄	JPN 6'36"53

SEMI FINAL : 3

1	GRAY NEIL	グレイ ニィール	AUS 4'21"32
2	SHINOHARA YOSHIO	篠原 義雄	JPN 4'23"19
3	FRANZEN BJOERN-ERIK	フランツェン ビョルンエリック	SWE 4'27"36
4	SAKAMOTO KOJI	坂本 興次	JPN 4'30"06
5	ODEGARD HARALD	オデガルド ハラルド	NOR 4'35"42
6	GOVIND PETER PETER GOVIND	ゴビンド ピーター	MAS 4'39"07
7	TAKEMACHI KATSUNOBU	竹町 勝伸	JPN 4'44"11
8	KAMANO KEIICHI	釜野 圭市	JPN 4'44"97
9	YAMADA YUJI	山田 悠二	JPN 4'45"61
10	TOKUSHIGE SADAMI	徳重 定巳	JPN 4'48"79
11	YAMAMOTO YOSHIFUMI	山本 義文	JPN 4'49"73
12	SHIZAWA SHIGEO	始澤 重男	JPN 5'01"02
13	AKIBA NOBUYOSHI	秋葉 信吉	JPN 5'02"36
14	NAKADA INAO	中田 稲生	JPN 5'04"73
15	FUKUSAKI NOBUYUKI	福崎 信行	JPN 5'17"51
16	MAHARA KUNIOMI	馬原 邦臣	JPN 5'24"81
17	TANIGUCHI YASUNORI	谷口 康則	JPN 5'58"41
18	MAGATA SACHIO	真方 幸雄	JPN 6'54"76

FINAL（決勝）

1	MERCELINA RONALD	メルセリーナ ロナルド	HOL 4'04"47
2	VAKKURI HEIKKI	バックリ ハイッキ	FIN 4'05"14
3	SHATOHIN NICOLAY	シヤトヒン ニコライ	RUS 4'09"21
4	POTTS JOHN	ポッツ ジョン	GBR 4'12"19
5	FRANZEN BJOERN-ERIK	フランツェン ビョルンエリック	SWE 4'14"15
6	BELL RON	ベル ロン	GBR 4'15"32
7	GAMA SHOHEI	蒲 正平	JPN 4'16"95
8	COOPER BARRY	クーパー バリー	NZL 4'19"55
9	PEEL GEOFFREY	ピール ジョッフリィ	GBR 4'23"55
10	GRAY NEIL	グレイ ニィール	AUS 4'24"36
11	HATA NOBUKI	波多 伸樹	JPN 4'25"21
12	SHINOHARA YOSHIO	篠原 義雄	JPN 4'25"73

M50 1500m

SEMI FINAL（準決勝）

SEMI FINAL : 1

1	ISHIDA HIDEO	石田 秀雄	JPN 4'34"60
2	NAGATOMO ICHIRO	永友 一郎	JPN 4'35"36
3	PINNAGODGE PIYADASA	ピナゴッジ ピヤダサ	SRI 4'36"63
4	MAEDA TOSHIYASU	前田 利保	JPN 4'37"24
5	TADEO PALOMARES ALFREDO	タデオ パロマレス アルフレッド	MEX 4'38"29
6	HAYASHI NOBUO	林 信夫	JPN 4'40"98
7	YOSHIMOTO KIMIO	吉本 公男	JPN 4'42"33
8	MATHERS JEREMY	メサーズ ジェレミー	RSA 4'56"01
9	SHIMA MASAMI	島 正稔	JPN 4'58"27
10	UCHIDA HARUYOSHI	内田 春義	JPN 5'08"06

12	YAMACHIKA NORIHISA	山近 範久	JPN 5'53"68
13	CAPLAN ANTHONY	カプラン アンソニィー	HKG 5'54"87
14	IMAZATO KUNIHARU	今里 国治	JPN 6'13"26
15	BROWN DOUGLAS	ブラウン ダグラス	USA 6'57"86

SEMI FINAL : 2

1	SMITH MICHAEL EDWARD	スミス マイケル エドワード	GBR 4'28"08
2	WHEELER KEITH	ウィーラー キース	AUS 4'29"51
3	SUDA HACHIRO	須田 八郎	JPN 4'30"05
4	KUROKAWA NOBUSHIGE	黒川 信重	JPN 4'44"07
5	SAITO KAZUHIRO	斉藤 和洋	JPN 4'49"10
6	OBUCHI HIDEYA	小渕 秀也	JPN 4'50"53
7	SAITO NORIO	齋藤 憲夫	JPN 4'55"97
8	NOGUCHI TAKAYUKI	野口 孝行	JPN 4'59"30
9	TOMON YOSHIO	東門 義雄	JPN 5'06"23
10	LOHMANN GOETZPETER	ローマン ゲッツペーター	GER 5'07"56
11	MIYAMOTO AZUMA	宮本 東	JPN 5'12"85
12	HOLMES PETER JAMES	ホームズ ピーター ジェームス	NZL 5'13"47
13	YOKOYAMA NORIO	横山 憲男	JPN 5'38"07
14	SASAI TAKAO	笹井 孝男	JPN 5'38"46
15	GOTO KAZUO	後藤 和男	JPN 6'33"22

SEMI FINAL : 3

1	GAULEN GUNNAR	ガウレン グンナー	NOR 4'34"38
2	KANEKIYO HIDEKI	兼清 英輝	JPN 4'35"38
3	STEYN NOEL	シユタイン ノエル	RSA 4'38"52
4	OLIVEIRA PEDRO GOMES DE	オリベイラ ペドロ ゴメス デ	BRA 4'39"18
5	TOMIOKU KATSUMI	富奥 勝己	JPN 4'40"13
6	OKAZOE TOSHIO	岡添 利男	JPN 4'51"76
7	ONISHI HIDETOSHI	大西 秀敏	JPN 4'54"22
8	KAWAGUCHI YOICHI	川口 洋一	JPN 4'58"13
9	HOEFLER WERNER	ヘフラー ヴェルナー	GER 4'58"18
10	MATSUDA MAKOTO	松田 誠	JPN 5'07"43
11	SAITO AKIRA	齋藤 昭	JPN 5'07"61
12	YAMAGUCHI HIDEO	山口 英郎	JPN 5'08"38
13	KAWASOE TOKIYOSHI	川添 時義	JPN 5'15"11
14	YUGE SATOSHI	弓削 聡	JPN 5'23"24
15	TAMURA KOSAKU	田村 浩作	JPN 6'08"33

SEMI FINAL : 4

1	MACDONALD NEIL	マクドナルド ネイル	AUS 4'36"88
2	SAKAI KUNIO	酒井 國夫	JPN 4'37"26
3	MUHAMETYANOV ANIL	ムハメトヤノフ アニル	RUS 4'37"77
4	KIMURA ISAMU	木村 勇	JPN 4'39"69
5	MIYAZAKI TOSHINOBU	宮崎 敏信	JPN 4'40"37
6	SONODA YOSHIMI	園田 義美	JPN 4'41"25
7	STACHURSKI KEVIN	ケビン	NZL 4'45"38
8	NAKANISHI KUNIYASU	中西 邦康	JPN 4'47"44
9	KAMURA SHO	嘉村 章	JPN 4'54"72
10	KATASHIBA TOSHINOBU	片芝 年信	JPN 4'56"78
11	MATSUYAMA KAZUNARI	松山 一成	JPN 5'02"42
12	VRIES DE KLAUS	フリース ド クラオス	GER 5'07"20
13	HIEJIMA YOSHITO	比江島義人	JPN 5'10"47
14	HARAGUCHI MITSUSHI	原口 充司	JPN 6'13"89
15	TOYAMA MITSUHIRO	外山 三博	JPN 6'31"42
16	ONITSUKA AKIRA	鬼束 明	JPN 6'35"09

FINAL（決勝）

1	GAULEN GUNNAR	ガウレン グンナー	NOR 4'16"79
2	MACDONALD NEIL	マクドナルド ネイル	AUS 4'17"90
3	SMITH MICHAEL EDWARD	スミス マイケル エドワード	GBR 4'17"97
4	SUDA HACHIRO	須田 八郎	JPN 4'20"34
5	WHEELER KEITH	ウィーラー キース	AUS 4'22"07
6	KANEKIYO HIDEKI	兼清 英輝	JPN 4'31"22
7	NAGATOMO ICHIRO	永友 一郎	JPN 4'32"78
8	ISHIDA HIDEO	石田 秀雄	JPN 4'33"45
9	SAKAI KUNIO	酒井 國夫	JPN 4'36"09
10	PINNAGODGE PIYADASA	ピナゴッジ ピヤダサ	SRI 4'38"00
11	MUHAMETYANOV ANIL	ムハメトヤノフ アニル	RUS 4'41"93

M55 1500m

SEMI FINAL（準決勝）

SEMI FINAL : 1

1	FERREIRA JOAQUIM	フェレイラ ホアキン	POR 4'47"82
2	BEDELL CLIFF	ベデル クリフ	USA 4'48"31
3	IWANAMI KENJI	岩波 健二	JPN 4'50"30
4	YODER MEL	ヨーダー メル	USA 4'54"91
5	MAKINO KIYOSHI	牧野 清	JPN 4'56"95
6	ROSTE AKSEL	ロステ アクセル	NOR 5'04"75
7	HUANG CHENG-HSIUNG	ファン チェン シュン	TPE 5'12"91
8	MOCHIZUKI TAKESHI	望月 武	JPN 5'19"24
9	IWAKIRI NOBORU	岩切 昇	JPN 5'22"75

10	IMABEPPU TADASHI	今別府 忠	JPN 5'30"94
11	MAEDA KUNIHIRO	前田 國大	JPN 5'32"68
12	LANE JOHN	レイン ジョン	HKG 5'39"69
13	CHEN FU-HSIUNG	チェン フー シュン	TPE 5'44"25
14	CHAUHAN RAMDAS	チャウハン ラムダス	IND 5'47"09
15	MC ENEARNEY ANTHONY	マクエナーニー アンソニー	AUS 5'51"37
16	NAITO KATSUSHIGE	内藤 勝重	JPN 5'52"01

SEMI FINAL : 2

1	HLDEGALEGA ARMANDO	ホルデガシガ アルマンド	POR 4'40"06
2	OKAWA SEIKI	大川 正輝	JPN 4'43"14
3	KOBAYASHI MASARU	小林 優	JPN 4'48"61
4	ANRAKU SHIGENORI	安楽 重則	JPN 4'48"85
5	KATO KATSUMI	加藤 克己	JPN 4'49"25
6	SERA SHIGEHARU	世羅 繁治	JPN 4'49"99
7	MIGITA SHINOBU	右田 忍	JPN 4'52"00
8	MORITA LUCIO	モリタ ルチオ	BRA 5'04"15
9	DWYER JOHN	ドワイヤー ジョン	AUS 5'04"90
10	KAMURA YOSHIAKI	嘉村 義明	JPN 5'07"96
11	MAO YONG HAI	マオ ヨン ハイ	CHN 5'08"92
12	NOMA FUMIHIKO	野間 文彦	JPN 5'09"71
13	JORDAAN JOHANNES H.	ジョーダン ヨハネス	RSA 5'13"08
14	NAGASAWA NISHIO	長沢仁志緒	JPN 5'19"32
15	TANIGAWA NOBORU	谷川 昇	JPN 5'34"85
16	KUWAHATA MEGUMI	桑畑 恩	JPN 5'36"49
17	MATSUYAMA SEIICHI	松山 清一	JPN 5'50"66
18	TAGA SINJI	多賀 進司	JPN 6'57"33

SEMI FINAL : 3

1	NAKANO SADATOSHI	中野 定利	JPN 4'33"89
2	JAMES STEPHEN	ジェームス スティーブン	GBR 4'36"15
3	SHALAMANOV GENNADY	シヤラマノフ ジエナンデイ	UKR 4'38"59
4	YAMAMOTO MIKIO	山本 幹生	JPN 4'44"95
5	PENHA FRANCISCO LUIZ	ペナ フランチスコ ルイス	BRA 4'45"43
6	THOEMING JOHANNES	テーミンク ヨハネス	GER 4'46"62
7	HIGASHI TOMIO	東 冨雄	JPN 4'47"65
8	WANG FU JUN	ワン フー ジュン	CHN 4'47"82
9	LUIS FERNANDO	ルイス フィ ナンド	POR 4'56"00
10	HAHN HEINZ	ハーン ハインツ	GER 4'57"27
11	HAYES ROBERT	ヘイズ ロバート	AUS 5'03"48
12	TOKUMITSU JUNICHI	徳満 順一	JPN 5'15"63
13	OKUDA YOICHI	奥田 要一	JPN 5'26"79
14	KAWAMITSU EITOKU	川満 栄徳	JPN 5'35"26
15	FURUKAWA HISASHI	古川 尚	JPN 5'38"46
16	SAEKI TOSHIHIKO	佐伯 敏彦	JPN 5'44"89
17	TAKAHASHI KOJI	高橋 孝治	JPN 6'41"79

FINAL（決勝）

1	JAMES STEPHEN	ジェームス スティーブン	GBR 4'27"53
2	HLDEGALEGA ARMANDO	ホルデガシガ アルマンド	POR 4'29"83
3	SHALAMANOV GENNADY	シヤラマノフ ジエナンデイ	UKR 4'37"16
4	THOEMING JOHANNES	テーミンク ヨハネス	GER 4'39"43
5	OKAWA SEIKI	大川 正輝	JPN 4'41"79
6	FERREIRA JOAQUIM	フェレイラ ホアキン	POR 4'42"07
7	BEDELL CLIFF	ベデル クリフ	USA 4'42"17
8	WANG FU JUN	ワン フー ジュン	CHN 4'42"57
9	PENHA FRANCISCO LUIZ	ペナ フランチスコ ルイス	BRA 4'43"82
10	NAKANO SADATOSHI	中野 定利	JPN 4'44"58
11	YAMAMOTO MIKIO	山本 幹生	JPN 4'45"90
12	HIGASHI TOMIO	東 冨雄	JPN 4'52"00

M60 1500m

SEMI FINAL（準決勝）

SEMI FINAL : 1

1	JUDGE NORMAN.E.	ジャッジ ノーマン	IRL 5'08"79
2	MAYE PATRICK	マエ パトリック	AUS 5'11"47
3	GOTTARDO SILVANO	ゴッタルド シルバーノ	ITA 5'15"18
4	YAMAGISHI SABURO	山岸 三郎	JPN 5'18"52
5	TSUCHIHASHI HIROSHI	土橋 寛	JPN 5'21"45
6	SHIOMITSU KEIZO	塩満 啓蔵	JPN 5'21"81
7	IMAMURA MUTSUO	今村 睦男	JPN 5'27"88
8	HATAKEYAMA MASAKI	畠山 正喜	JPN 5'28"09
9	FUKUDOME YOSHIHIDE	福留 義秀	JPN 5'30"51
10	ANDERSON IAN	アンデルセン イアン	AUS 5'33"71
11	TANIGUCHI YOSHIHIRO	谷口 善弘	JPN 5'54"84
12	FUKUSHIMA JUNICHI	福島 順一	JPN 5'57"74
13	HORIKOSHI TSUKASA	堀越 司	JPN 6'20"90
14	PAWAN PARKASH	パワン パルカショ	IND 6'29"78

SEMI FINAL : 2

1	HERLAAR SIMON	ヘルラー シモン	HOL 4'57"33
			JPN 4'57"86

3	OIKAWA MINORU	及川　稔	JPN	4'58"75
4	SATO YOSHIHIKO	佐藤　義彦	JPN	4'59"15
5	KIDO SUEJI	城戸　季次	JPN	5'04"91
6	LI JIN SHENG	リー ジン シェン	CHN	5'19"85
7	KAMIMURA JIRO	上村　二郎	JPN	5'28"53
8	MOROFUJI NAOHIKO	諸藤　直彦	JPN	5'30"58
9	IHARA TSUTOMU	猪原　務	JPN	5'32"17
10	WATANABE KATSUTOSHI	渡辺　勝利	JPN	5'32"55
11	WATANABE SHIGEHARU	渡辺　重治	JPN	5'35"91
12	USHINOHAMA AKIRA	牛ノ浜　明	JPN	5'44"52
13	BERCKEMEYER HERMANN	ベルッケメイヤー ヘルマン	GER	5'56"04
14	NAGAHAMA YASABURO	長浜弥三郎	JPN	6'25"97
15	SILCOCK COLINJOSEPH	シルコック コリンジョセフ	AUS	6'34"38
16	UETANI IKUO	上谷　郁夫	JPN	6'37"41

SEMI FINAL : 3

1	FEE EARL W.	フィー アール	CAN	4'56"36
2	MIDORIKAWA SHICHIRO	緑川　七郎	JPN	4'57"45
3	GILLIS MALCOLM	ゲレス マルコム	USA	5'02"49
4	JAYATILAKE AUSTIN	ジャヤティラケ オースチン	SRI	5'04"68
5	ENDER GUNTHER	エンデル ギュンサー	GER	5'06"29
6	KARAN YUKIO	加覧　幸雄	JPN	5'14"81
7	NOBIRA SHIGERU	野平　繁	JPN	5'15"33
8	MARTIN JAMES	マーテイン ジエイムズ	CAN	5'21"66
9	KAWANO TADAKAZU	河野　忠和	JPN	5'33"28
10	RAPPICH ARTHUR	ラピッチ アーサー	CAN	5'41"37
11	KEAT JAMES	キーツ ジエイムズ	USA	5'52"89
12	YAMAMOTO SHOSO	山本　昭三	JPN	5'54"19
13	HUNG HUO SHAN	フン フオ シャン	TPE	5'57"98
14	TANAKA HIDEAKI	田中　英明	JPN	6'16"95
15	YOTSUMOTO HIROCHIKA	四本　博哉	JPN	7'03"26

FINAL（決勝）

1	HERLAAR SIMON	ヘルラー シモン	HOL	4'42"86
2	FEE EARL W.	フィー アール	CAN	4'44"86
3	OIKAWA MINORU	及川　稔	JPN	4'45"50
4	MIDORIKAWA SHICHIRO	緑川　七郎	JPN	4'46"74
5	FUKUSHIGE YUTAKA	福重　豊	JPN	4'50"38
6	SATO YOSHIHIKO	佐藤　義彦	JPN	4'54"98
7	GILLIS MALCOLM	ゲレス マルコム	USA	4'58"97
8	JUDGE NORMAN.E.	ジャッジ ノーマン	IRL	4'59"61
9	KIDO SUEJI	城戸　季次	JPN	5'02"83
10	ENDER GUNTHER	エンデル ギュンサー	GER	5'03"01
11	JAYATILAKE AUSTIN	ジャヤティラケ オースチン	SRI	5'03"86
12	MAYE PATRICK	マエ パトリック	AUS	5'15"08

M65 1500m

SEMI FINAL（準決勝）

SEMI FINAL : 1

1	MAEHARA KAZUO	前原　和夫	JPN	5'09"64
2	MIYAUCHI YOSHIMITSU	宮内　義光	JPN	5'10"02
3	ZETHOF HEIN	ツェトフ ハイン	HOL	5'13"55
4	FORTUNE WILLIAM	フォーチュン ウィリアム	USA	5'18"39
5	IMAMURA FUMIO	今村　文夫	JPN	5'41"33
6	SAKURAI KYUICHI	桜井　久一	JPN	5'43"26
7	KUZE TSUNAO	久世　綱雄	JPN	5'49"73
8	ISHIDA MASAKAZU	石田　正一	JPN	5'52"74
9	CAMPBELL BRUCE	キャンベル ブルース	AUS	6'13"15
10	MITSUI TOSHIHARU	三井　利治	JPN	6'35"21
11	FARQUHARSON DON	ファーカーソン ドン	CAN	6'47"84
12	HUANG LAI-TE	ファン ライ テ	TPE	7'02"56
13	HASHITANI SHIGENORI	橋谷　繁徳	JPN	8'12"71

SEMI FINAL : 2

1	HORIUCHI KATSUMI	堀内　克己	JPN	5'17"97
2	KAWASAKI GORO	河崎　五郎	JPN	5'18"39
3	EKMAN GERT ERIK ERLAN	エクマン ジェルト エリック エルラノ	SWE	5'21"95
4	JOHANSSON HARRY ROLAND	ヨハンソン ハリー ローランド	SWE	5'26"53
5	CAREY WILLIAM	キャリー ウィリアム	USA	5'29"45
6	VETTER JOACHIM	フェッテル ヨアキム	GER	5'30"65
7	PLUMMER JOHN	プランマー ジョン	AUS	5'34"88
8	CROOKE KENNETH	クルック ケネス	GBR	5'37"84
9	HERNANDEZ AVILA FLORENCIO	ヘルナンデス アビラ フロレンシオ	ESP	5'59"19
10	THIEL LEO	ティール レオ	GER	6'00"33
11	NAITO KYUYA	内藤　及也	JPN	6'29"26
12	EGAMI HITOSHI	江上　均	JPN	6'33"90
13	RIVIELLO GERALDO	リビエロ ゲラルド	AUS	7'40"37

FINAL（決勝）

1	ZETHOF HEIN	ツェトフ ハイン	HOL	5'00"15
2	HORIUCHI KATSUMI	堀内　克己	JPN	5'01"84
3	MAEHARA KAZUO	前原　和夫	JPN	5'03"57
4	MIYAUCHI YOSHIMITSU	宮内　義光	JPN	5'05"88
5	EKMAN GERT ERIK ERLAN	エクマン ジェルト エリック エルラノ	SWE	5'09"20
6	KAWASAKI GORO	河崎　五郎	JPN	5'15"43
7	FORTUNE WILLIAM	フォーチュン ウィリアム	USA	5'15"92
8	JOHANSSON HARRY ROLAND	ヨハンソン ハリー ローランド	SWE	5'24"98
9	VETTER JOACHIM	フェッテル ヨアキム	GER	5'28"66
10	CAREY WILLIAM	キャリー ウィリアム	USA	5'33"04
11	CROOKE KENNETH	クルック ケネス	GBR	5'36"71
12	PLUMMER JOHN	プランマー ジョン	AUS	5'37"35

M70 1500m

SEMI FINAL（準決勝）

SEMI FINAL : 1

1	TODD JAMES	トッド ジェームス	GBR	5'26"49
2	GOMES ADRIANO	ゴメス アドリアーノ	POR	5'51"90
3	TOMITA TSUNESUKE	冨田　恒祐	JPN	5'57"20
4	WALTHER HERBERT	ヴァルター ヘルベルト	GER	6'01"06
5	FAUDE PAUL	ファオデ パウル	SUI	6'02"00
6	ORITO TOKIO	折戸　時雄	JPN	6'08"27
7	SUZUKI KAZUMI	鈴木　一三	JPN	6'28"39
8	IWANAGA KICHINOSUKE	岩永吉之助	JPN	6'33"35
9	VIVANCOS EDWARD	ビバンコス エドワード	CAN	6'38"71
10	YANG CHIN-FA	ヤン チン ファ	TPE	6'41"38
11	PENG HUNG-LIEN	ペン ファン リェン	TPE	6'55"33
12	SUNG BONG GAE	スン ボン ガエ	KOR	8'32"59
13	D H AR RADHARAMAN	アル ラドハラマン	IND	9'49"76

SEMI FINAL : 2

1	MCKEOWN CORDON	マッケオン ゴードン	AUS	5'37"77
2	GILMOUR JOHN	ギルモア ジョン	AUS	5'39"43
3	TEJADA VERGARA ANTONIO	テハダ ベルガラ アントニオ	MEX	5'39"76
4	HAMMEN CARL	ハーメン カール	USA	5'40"09
5	BOTHA JOSEPH	ボタ ジョゼフ	RSA	5'41"96
6	MESSENGER ARCHIE	メッセンジャー アーチー	USA	5'43"48
7	ISHIDA MASSAO	イシダ マサオ	BRA	5'54"13
8	JONES IORIS	ジョーンズ イオリス	NZL	5'59"22
9	INADA NAOTO	イナダ ナオト	USA	6'23"58
10	RASCH GEORGE C.	ラッシ ジョージ C.	USA	7'05"15
11	NOBE TANEO	野辺　種雄	JPN	7'26"35
12	YAMAGUCHI YUTAKA	山口　豊	JPN	9'46"32

FINAL（決勝）

1	MCKEOWN CORDON	マッケオン ゴードン	AUS	5'23"99
2	TODD JAMES	トッド ジェームス	GBR	5'24"71
3	GILMOUR JOHN	ギルモア ジョン	AUS	5'30"02
4	GOMES ADRIANO	ゴメス アドリアーノ	POR	5'34"81
5	TEJADA VERGARA ANTONIO	テハダ ベルガラ アントニオ	MEX	5'36"04
6	HAMMEN CARL	ハーメン カール	USA	5'39"35
7	BOTHA JOSEPH	ボタ ジョゼフ	RSA	5'46"47
8	MESSENGER ARCHIE	メッセンジャー アーチー	USA	5'59"91
9	TOMITA TSUNESUKE	冨田　恒祐	JPN	6'03"59

M75 1500m

FINAL（決勝）

1	BULKLEY DANIEL	バックリー ダニエル	USA	6'05"99
2	LUDZUWEIT OTTO	ルードツヴァイト オットー	GER	6'07"05
3	STALE TORSTEN KONSTANT	スターレ トルステン コンスタント	SWE	6'08"54
4	HASE MUNEAKI	長谷　宗明	JPN	6'15"79
5	SADAKATA ICHIRO	貞方　市郎	JPN	6'16"71
6	MCPHERSON CRAEME	マックファーソン クレイム	NZL	6'19"27
7	MIURA TAKURO	三浦　卓郎	JPN	6'26"59
8	MATSUSHITA TATSUO	松下　辰雄	JPN	6'27"26
9	VUOLO EDMUND	ブオロー エドモンド	USA	6'34"13
10	OSSELAER ANDRE	オッセラー アンドレ	BEL	6'37"09
11	FONSECA ANTONIO A. DE	フォンセカ アントニオ デ	BRA	6'37"19
12	SUNG RAC SHIN	スン ラク シン	KOR	6'48"04

14	EBLE EUGEN	エブレ オイゲン	GER	7'19"90
15	KAZDAN AARON	カズダン エーロン	CAN	7'24"24
16	TAVARES FRANCISCO	タバレス フランシスコ	POR	7'26"26

M80 1500m

FINAL（決勝）

1	TAKAHASHI DENKICHI	高橋　伝吉	JPN	6'44"59
2	AELLEN LUCIEN-MARCEL	アエレン ルシャン マーセル	SUI	6'51"70
3	TAU TADASHI	多宇　正	JPN	7'13"42
4	MATSUMURA HIDEO	松村　秀雄	JPN	7'23"51
5	MASCRE PIERRE	マスクレ ピエーレ	FRA	7'43"94
6	HANNAPPEL JULIUS	ハンナッペル ユリウス	GER	8'04"02
7	HARAGUCHI KOZO	原口　幸三	JPN	8'08"95
8	DIETRICH WILHELM	ディートリッヒ ヴィルヘルム	GER	8'12"21
9	KIMURA KIZO	木村　喜三	JPN	8'26"70
10	WANG CHEN-LINE	ワン チェン リン	USA	8'32"49
11	BROWN JOHN	ブラウン ジョン	AUS	8'34"96
12	KUDO TORU	工藤　亨	JPN	8'43"31
13	YOSHIDA KANICHI	吉田　神一	JPN	9'11"11

M85 1500m

FINAL（決勝）

1	MORIMOTO TAKEJI	守本　竹治	JPN	8'25"49
2	KOJIMA TOSHIO	小島　俊雄	JPN	8'58"68
3	TANAKA TAKEJIRO	タナカ タケジロウ	BRA	9'17"41
4	SANO TOKUTARO	佐野徳太郎	JPN	9'55"58
5	MATSUDA SENTA	松田　占太	JPN	10'37"23

M90 1500m

FINAL（決勝）

1	SPANGLER MD PAUL E.	スパングラ ポール	USA	14'27"59

M40 5000m

1	SATO ICHIO	佐藤　市雄	JPN	14'59"77
2	KARKKAINEN HEIMO	カルッカイネン ハイモ	FIN	15'00"30
3	NAKAMURA SHOZO	中村　昭三	JPN	15'00"94
4	RISCADO ANTONIO MANUEL	リスカド アントニオ マヌエル	POR	15'05"70
5	SKOF IVAN	スコフ イバン	SLO	15'16"21
6	TUMASONIS ROGER	ツマソニス ロジャー	USA	15'21"75
7	WATANABE MASAMI	渡辺　正美	JPN	15'34"62
8	FUJII NORIAKI	藤井　典明	JPN	15'42"85
9	HOVORKA KAREL	ホボルカ カレル	TCH	15'42"89
10	HAGEMANN JOSEF	ハーゲマン ヨゼフ	GER	15'45"60
11	BORODIN PETR	ボロデイン ペトル	RUS	15'48"69
12	YAMATSU SHIGEKI	山津　茂樹	JPN	16'01"76
13	NAKAZAWA JUNICHI	中沢　順一	JPN	16'01"84
14	TAKAHASHI YOSHIO	高橋　好雄	JPN	16'05"18
15	ISHIHARA KATSUMI	石原　勝実	JPN	16'13"99
16	YAMAMOTO HAYAO	山本　早夫	JPN	16'15"57
17	PEDERSEN SVEND	ペデルセン スベント	DEN	16'16"91
18	UKAJI YUZO	宇梶　勇三	JPN	16'18"28
19	NAKAMUKI YUICHI	中向　裕一	JPN	16'26"85
20	HATANAKA KUSUO	畑中九州男	JPN	16'27"95
21	YAMASHITA NORIYUKI	山下　典幸	JPN	16'32"02
22	YAMAMURA YOICHI	山村　陽一	JPN	16'37"60
23	ISONAGA YOSHIAKI	磯永　義昭	JPN	16'43"07
24	NAGASHIMA KIMIOMI	永島　公臣	JPN	16'43"36
25	KILPATRICK RANDALL	キルパトリック ランダル	USA	16'44"76
26	CHANG CHING-CHUAN	チャン チン チュアン	TPE	16'48"62
27	MATSUNAGA MASAMI	松永　正美	JPN	17'01"49
28	TAKAHAMA YASUO	高濱　靖雄	JPN	17'09"02
29	NAKAYAMA HISAYOSHI	中山久与司	JPN	17'11"18
30	NISHIMOTO KEIZO	西本　啓三	JPN	17'14"80

32	MCRAE EVAN	マックレー エバン	NZL	17'16"64
33	BISSON JEAN	ビソン ジョン	FRA	17'22"77
34	IWATA HIROTOSHI	岩田　広俊	JPN	17'26"45
35	NERLAND DENNIS	ナーランド デニス	CAN	17'39"78
36	SETOGUCHI TERUYUKI	瀬戸口照幸	JPN	17'40"13
37	YAMAJI NORIKIYO	山路　典清	JPN	17'44"36
38	KOIKE SADAO	小池　貞夫	JPN	17'48"01
39	FUKUMURA TETSURO	福村　哲郎	JPN	17'53"87
40	INAMOTO KIYOHARU	稲本　清治	JPN	17'54"29
41	WEBSTER MICHAEL	ウェブスター マイケル	AUS	17'58"10
42	BEAMISH AUSTIN	ビーミッシュ オースティン	AUS	17'58"55
43	WAKAMOTO AKIMI	若本　彰己	JPN	17'58"98
44	SHIMIZU JIRO	清水　次郎	JPN	18'02"02
45	NODA HIDEFUMI	野田　英文	JPN	18'02"31
46	TSURUMARU HIROYUKI	鶴丸　博之	JPN	18'05"12
47	MANDEA TOADER	マンデア トーダー	ROM	18'11"17
48	KAWAUCHIDA SUEYOSHI	川内田末義	JPN	18'25"68
49	SHIMIZU KOICHI	志水　幸一	JPN	18'31"74
50	YATSUDA MORIMASA	矢津田守正	JPN	18'33"68
51	TERAO HARUKI	寺尾　春樹	JPN	18'35"58
52	IYAMA SHINICHIRO	飯山進一郎	JPN	18'36"53
53	KOFAHL SIEGFRIED	コファール ジークフリート	GER	18'38"11
54	ODA TETSUYOSHI	小田　哲義	JPN	18'42"11
55	CHEN CHING-CHEN	チェン チン チェン	TPE	18'43"82
56	HIDAKA TAKANORI	日高　隆則	JPN	18'44"09
57	SATO KOJI	佐藤　康治	JPN	18'44"98
58	MIURA TOKUICHI	三浦　德一	JPN	18'53"73
59	NAKAWAKI SHIGEO	中脇　重夫	JPN	18'54"16
60	NAKASHIMA NARAO	中嶋奈良雄	JPN	18'58"71
61	YONEMORI SHINJI	米盛　真二	JPN	19'03"13
62	MIZOGUCHI TAKAYOSHI	溝口　孝義	JPN	19'06"37
63	SMITH DOUGLAS	スミス ダグラス	CAN	19'16"28
64	SUGIYAMA HIROYUKI	杉山　弘幸	JPN	19'19"36
65	LIEBERMAN MARK	リーバーマン マーク	USA	19'22"35
66	NAITO YUKIO	内藤　幸夫	JPN	19'23"36
67	HASHIMOTO TAKAYUKI	橋本　高行	JPN	19'29"55
68	TOMINAGA SHINJI	冨永　伸二	JPN	19'31"69
69	KAWANO TACHIO	川野太刀男	JPN	19'36"24
70	TODOROKI FUMIO	轟木　文夫	JPN	19'36"81
71	MINEZAKI AKIO	峯崎　秋生	JPN	19'42"42
72	UWADA TERUO	宇和田照夫	JPN	19'45"33
73	TANIGUCHI HIROYUKI	谷口　裕行	JPN	19'46"06
74	MAENO SHIGETO	前野　茂人	JPN	20'04"60
75	TAKEDA TOSHIMI	竹田　利見	JPN	20'11"80
76	MATSUMURA MASAAKI	松村　正明	JPN	20'12"49
77	YANAGIBASHI RYOICHI	柳橋　良一	JPN	20'12"89
78	KIMOTO SATORU	木元　悟	JPN	20'13"36
79	SCHWARTZ RODGER	スクワーツ ロジャー	USA	20'17"10
80	UCHIYAMA EISUKE	内山　英介	JPN	20'22"93
81	NAKAGAMA MASATO	中釜　正人	JPN	20'31"68
82	YAMADA SHIGEO	山田　重男	JPN	20'43"77
83	SATO TOKUICHI	佐藤　德一	JPN	20'47"42
84	YAMADA YUKIO	山田　幸雄	JPN	20'48"34
85	KUROGI TAKAOMI	黒木　貴臣	JPN	21'09"84
86	TAKANO TATEKI	高野　干城	JPN	21'11"05
87	HAZEBUCHI YOSHIMITSU	枦淵　義光	JPN	21'11"11
88	AKAGAWA MASAKAZU	赤川　正和	JPN	21'14"17
89	OGAWA IZUMI	小川　泉	JPN	21'27"03
90	YAMASHITA MICHIO	山下　道男	JPN	21'31"55
91	TAKADA HISANORI	高田　久則	JPN	21'33"69
92	KAWANO FUMITOSHI	河野　文敏	JPN	21'44"08
93	SUEOKA SHIGERU	末岡　茂	JPN	22'01"96
94	KAI FUMINAGA	甲斐　文長	JPN	22'06"96
95	IWATA KUSUO	岩田九州男	JPN	22'11"49
96	OKAMOTO GOICHI	岡本　五一	JPN	22'13"91
97	KUROGI FUMIRO	黒木　章郎	JPN	22'25"27
98	IWAKURA RO	岩倉　朗	JPN	22'36"18
99	KAWAUCHI KATSUHIRO	川内　克寛	JPN	22'38"86
100	HIDAKA ETSUO	日高　悦雄	JPN	23'44"78
101	KODAMA EIICHI	児玉　栄一	JPN	24'02"77
102	TAKAIDA TETSURO	高井田哲郎	JPN	24'45"15
103	HARAGUCHI SHIGENORI	原口　重徳	JPN	25'52"51

M45 5000m

1	VAN NOTEN OMER	ファン ノーテン オメール	BEL	15'32"97
2	NAKAZAWA SHIGEMICHI	中澤　重道	JPN	15'43"81
3	ODEGARD HARALD	オデガルド ハラルド	NOR	15'49"66
4	FRANZEN BJOERN-ERIK	フランツェン ビョルンエリック	SWE	15'56"15
5	NAGANO YUKI	永野　祐喜	JPN	15'57"43
6	BRADSHAW ARNOLD	ブラッドショー アーノルド	GBR	16'01"59
7	TASAKI TSUYOSHI	田崎　毅	JPN	16'09"05
8	SAKAMOTO KOJI	坂本　興次	JPN	16'19"94
9	ASHIKAGA ICHIO	足利　市男	JPN	16'31"64
10	BELL RON	ベル　ロン	GBR	16'32"09
11	KINO YOSHIHARU	木野　義治	JPN	16'34"08
12	JINBO YOSHIO	神保　芳雄	JPN	16'37"65
13	HOSOKAWA MITSUNORI	細川　光則	JPN	16'38"43

15	WATANABE MAKOTO	渡辺　誠	JPN	16'44"53
16	SEVERO RENATO FERREIRA	セベロ レナート フェレイラ	BRA	16'49"41
17	KOBAYASHI TOMONE	小林　鞆音	JPN	16'52"33
18	MORIYAMA KEIGO	森山　恵悟	JPN	16'56"28
19	BOQVIST LARS-ERIK	ボクビィスト ラルス エリック	SWE	16'59"69
20	TASHIRO SATORU	田代　覚	JPN	17'12"60
21	SAKANASHI KIYONOBU	坂梨　清信	JPN	17'16"46
22	OKURA YUKIO	大倉　幸男	JPN	17'17"24
23	TAKAHASHI NOBIRU	高橋　伸	JPN	17'18"29
24	SOUSA DEVALDINO	ソウサ デバルディノ	BRA	17'20"08
25	NAKAMURA RITSUHIDE	中村　律秀	JPN	17'22"64
26	HIRUSAKA TOKUSHI	蛭坂　徳志	JPN	17'23"91
27	ITO TOSHIO	伊藤　利男	JPN	17'27"00
28	DEDRICK FRED	デドリック フレッド	USA	17'31"97
29	KUWAHARA TETSUJI	桑原　哲治	JPN	17'32"76
30	YOSHIMOTO TAKASHI	吉元　隆	JPN	17'32"89
31	LAWFORD JOHN	ローフォード ジョン	AUS	17'36"17
32	TOMINAGA MASUO	冨永　益男	JPN	17'36"50
33	IKEDA TOSHIYUKI	池田　利行	JPN	17'39"52
34	TOKUSHIGE SADAMI	徳重　定巳	JPN	17'40"04
35	YAGI HIDEHARU	八木　秀治	JPN	17'48"37
36	STUCZYNSKI HENRYK	スタクツィンスキー ヘンリーク	POL	17'49"87
37	HENDERSON ROBERT	ヘンダーソン ロバート	AUS	17'54"45
38	WAKE SUSUMU	和気　進	JPN	17'55"91
39	NISHIGUCHI FUMIAKI	西口　文昭	JPN	17'56"44
40	KATO KEIICHI	加藤　啓一	JPN	18'01"92
41	FUKUMITSU TSUTOMU	福光　勉	JPN	18'04"31
42	YAMADA SHINJI	山田　信司	JPN	18'18"23
43	TAKEMACHI KATSUNOBU	竹町　勝伸	JPN	18'26"41
44	BRETON GAETAN	ブレトン ゴタン	CAN	18'31"41
45	MATSUOKA KESAO	松岡今朝男	JPN	18'33"61
46	TANZO JUNJI	丹蔵　淳治	JPN	18'45"27
47	MATSUZAKI YOSHIMITSU	松崎　義光	JPN	18'45"47
48	HIDAKA HIDETOSHI	日高　秀利	JPN	18'59"68
49	LUDLOW GIBBONS	ラドロー ギボンズ	USA	19'04"96
50	MASUDA KAZUSHIGE	益田　一重	JPN	19'07"80
51	OBST RONALD	オブスト ロナルド	AUS	19'09"61
52	AMINMUHAMAT AMIN M.	アミンムハマット アミン	INA	19'09"80
53	YUGE SAKUYOSHI	弓削　作義	JPN	19'17"27
54	TOKUNAGA KOICHI	徳永　剛一	JPN	19'18"99
55	TSUCHIDA FUKUNORI	土田　福徳	JPN	19'27"74
56	FUKUSAKI NOBUYUKI	福崎　信行	JPN	19'32"53
57	DESABATO TONY	デサバト トニー	USA	19'35"11
58	MIURA CHIKAO	三浦　近男	JPN	19'35"87
59	KUROKI MORIKIYO	黒木　守清	JPN	19'38"47
60	KAWANO KATSUHIKO	河野　勝彦	JPN	19'56"72
61	HIGUCHI TOSHIHIKO	樋口　俊彦	JPN	19'59"67
62	SAKAUE YOSHIMI	坂上　義身	JPN	20'04"22
63	ROKUKASHO FUMITO	六ケ所文人	JPN	20'05"13
64	KONDO KAZUYUKI	近藤　和幸	JPN	20'05"85
65	YAMAGUCHI HIROYASU	山口　博康	JPN	20'08"10
66	NAKAHARA TETSUYA	中原　鉄矢	JPN	20'08"22
67	KAWANO TAKANORI	河野　孝教	JPN	20'16"38
68	TAKABE KAZUO	高部　一夫	JPN	20'21"94
69	JENKINS GRAHAM	ジェンキンズ グレハム	GBR	20'31"20
70	HAGIWARA TOSHIFUMI	萩原　利文	JPN	20'32"53
71	INAMURA TSUNETO	稲村　常人	JPN	20'33"89
72	MATSUMURA FUSAO	松村　房夫	JPN	20'37"37
73	TAKAYAMA MASASHI	高山　正志	JPN	20'39"74
74	KATO HAJIME	加藤　肇	JPN	20'46"80
75	SAITO TSUTOMU	斉藤　勉	JPN	20'50"93
76	HIDAKA HIROMI	日高　弘美	JPN	21'00"83
77	TOSHIMORI MIKI	年森　幹	JPN	21'09"31
78	MIYATA SUMIO	宮田　澄男	JPN	21'11"50
79	ROTH ALEXANDER	ロート アレクサンダー	GER	21'12"65
80	TANIGAWA TSUGINOBU	谷川　次信	JPN	21'19"78
81	YAMASAKI MORINOBU	山崎　盛信	JPN	21'26"70
82	KIMURA MASAYUKI	木村　正幸	JPN	21'38"85
83	NAGATOMO ICHIO	長友　一生	JPN	21'49"90
84	MOTOMURA YOSHIHARU	本村　良治	JPN	21'55"90
85	NAKAYAMA TAKASHI	中山　隆	JPN	22'33"52
86	KAWAGOE WATARU	川越　渡	JPN	22'45"39
87	HIRAMATSU HIROSHI	平松　廣	JPN	23'15"36
88	KIDOGAWA KATSUJI	木戸川克治	JPN	23'35"17
89	SATO TAKAMICHI	佐藤　太通	JPN	23'48"84
90	YAMAMOTO RYUJI	山本　隆二	JPN	24'23"53
91	YAMAIDE HIDEO	山出　秀夫	JPN	25'18"26

M50 5000m

1	GAULEN GUNNAR	ガウレン グンナー	NOR	15'56"12
2	MAESSCHALCK GILBERT	マエッシャルック ジルベール	BEL	16'03"98
3	KITAMURA TAICHI	北村　泰一	JPN	16'16"71
4	UENO YOSHIHIKO	上野　欣彦	JPN	16'42"83
5	REZAC IVO	レザック イボ	TCH	16'48"98
6	PODMOLIK JOSEF	ボドモリーク ジョセフ	TCH	16'54"34
7	KAWAGOE MUNETOSHI	川越　宗利	JPN	16'55"24
10	FUJISAKI TOSHIHIRO	藤崎　利廣	JPN	17'10"64
11	UCIK PETR	ウチック ペテル	TCH	17'10"86
12	MAEDA TOSHIYASU	前田　利保	JPN	17'11"35
13	SIMOES ANTONIO	シモエス アントニオ	POR	17'12"30
14	KATO HIROSHI	加藤　浩	JPN	17'14"16
15	ROBINSON ROGER	ロビンソン ロージャー	NZL	17'17"10
16	KUROKAWA NOBUSHIGE	黒川　信重	JPN	17'21"00
17	KLEE KARL-HORST	クレー カールホルスト	GER	17'27"33
18	SONODA YOSHIMI	薗田　義美	JPN	17'32"13
19	PEMMENDA MEDAPPA APPIAH	ペメンダ メダッパ アピアー	IND	17'33"37
20	HYUGAJI HIROSHI	日向寺　洋	JPN	17'37"04
21	TAKATSUKA KAZUO	高塚　一雄	JPN	17'38"17
22	MASUDA YASUNOBU	増田　安信	JPN	17'43"57
23	TADEO PALOMARES ALFREDO	タデオ パロマレス アルフレッド	MEX	17'43"69
24	LEE JOCK	リー ジョン	AUS	17'46"00
25	TAKEMOTO TSUNORU	嶽本　募	JPN	17'46"21
26	SAITO KAZUHIRO	斉藤　和洋	JPN	17'47"11
27	WIERUM GUENTHER	ヴィールム ギュンター	GER	17'50"96
28	PINNAGODGE PIYADASA	ピナゴッジ ピヤダサ	SRI	17'54"13
29	SCHMIDT JAN	シュミット ヤン	TCH	17'58"90
30	STEYN NOEL	シユタイン ノエル	RSA	17'59"45
31	KOMURO KENJI	小室　健二	JPN	18'01"59
32	OLIVEIRA PEDRO GOMES DE	オリベイラ ペドロ ゴメス デ	BRA	18'03"83
33	KOMATSU MATAO	小松　又男	JPN	18'05"69
34	MATTSSON SUNE LENNART	マットソン スネ レンナルト	SWE	18'17"97
35	SEKIGUCHI YUJI	関口　祐治	JPN	18'20"05
36	SAITO AKIRA	齋藤　昭	JPN	18'22"43
37	WURSTER ALWIN	ウルスター アルヴィン	RSA	18'24"40
38	NAKATANI KIYOTSUGU	仲谷　清次	JPN	18'24"73
39	HOLLEDE PETER	ホレーデ ペーター	DEN	18'25"54
40	FERNANDES NORIVAL	フェルナンデス ノリバル	BRA	18'27"72
41	AKIYAMA AKIO	秋山　爽夫	JPN	18'28"08
42	HAMADA SHIZUKI	浜田　鎮城	JPN	18'29"79
43	OGATA SAKAE	緒方　栄	JPN	18'31"15
44	SAITO NORIO	齋藤　憲夫	JPN	18'35"94
45	MATHERS JEREMY	メサーズ ジェレミー	RSA	18'36"11
46	THOMAS BRYAN	トーマス ブライーン	AUS	18'37"45
47	KODAMA TSUNEAKI	児玉　常秋	JPN	18'39"51
48	YAMAMURA TAKEJI	山村　武二	JPN	18'41"81
49	YAMADA RYOZO	山田　了三	JPN	18'45"69
50	TSUCHIDA MASAHIRO	土田　政博	JPN	19'00"83
51	MORI SHIGERU	森　滋	JPN	19'06"20
52	HOLMES PETER JAMES	ホームズ ピーター ジェームス	NZL	19'06"34
53	LIN JENG-SHINN	リン ユェン シン	TPE	19'09"17
54	KAWASOE TOKIYOSHI	川添　時義	JPN	19'09"45
55	OTA NORIKI	太田　紀亀	JPN	19'09"46
56	NAKAI ITSUO	中井　逸夫	JPN	19'12"25
57	SAUTIERE ANDRE	ソティーエル オンドレ	FRA	19'25"62
58	UCHIDA HARUYOSHI	内田　春義	JPN	19'28"99
59	SHINDOME KOICHI	新留　宏一	JPN	19'34"80
60	HIRAYAMA ISAO	平山　勲	JPN	19'44"81
61	YAMAGUCHI HIDEO	山口　英郎	JPN	19'49"00
62	NISHIMURA SHIGENOBU	西村　重信	JPN	19'50"57
63	IKEDA TAKESHI	池田　健	JPN	19'56"06
64	KAI KAZUO	甲斐　和男	JPN	19'57"50
65	GRAWINKEL HEINZ	グラヴィンケル ハインツ	GER	19'57"81
66	MIYAMOTO AZUMA	宮本　東	JPN	19'59"78
67	SAWATSU YOSHITERU	沢津　義輝	JPN	20'00"60
68	TAMURA TETSURO	田村　哲朗	JPN	20'09"02
69	HINO MITSUO	日野　満雄	JPN	20'09"53
70	KUROGI YUKIO	黒木　幸男	JPN	20'17"87
71	IWAMOTO MAMORU	岩元　護	JPN	20'31"84
72	WADE ROBERT	ウェード ロバート	GUM	20'34"65
73	INOUE YOSHIKATSU	井上善カツ	JPN	20'37"20
74	UEDA YOSHIO	上田　義男	JPN	20'48"74
75	MAJIMA TSUYOSHI	磨島　健	JPN	20'49"02
76	SUZUKI HIROSHI	鈴木　洋司	JPN	20'57"53
77	TIPPING JOHN	ティッピング ジョン	GBR	21'18"28
78	ZUSHI HIROKAZU	圖師　弘和	JPN	21'26"76
79	AUGUST IAN	オーガスト イーエン	NZL	21'31"37
80	IMAMURA KANAME	今村　要	JPN	21'33"32
81	KUROGI ISAO	黒木　勲	JPN	21'44"11
82	MATSUMURA YOSHIHIKO	松村　美彦	JPN	21'46"24
83	GRAVES ALAN	グレイブス アラン	GBR	22'01"01
84	UEKI KUNIHIKO	植木　國彦	JPN	22'03"21
85	SAKATA MASARU	坂田　勝	JPN	22'08"29
86	YONEKURA MASARU	米倉　勝	JPN	22'09"80
87	BARKER STEPHEN	ベーカー ステファン	AUS	22'16"67
88	MASUDOME MASATO	益留　正人	JPN	22'16"94
89	TATENO HIDEMI	立野　秀己	JPN	22'17"11
90	CAPLAN ANTHONY	カプラン アンソニィー	HKG	22'46"20
91	NAKASHIMA IKUTO	中島　軍人	JPN	22'51"73
92	KAI TSUNEO	甲斐　恒夫	JPN	23'03"64
93	ISHIWA KENJI	石和　健治	JPN	23'09"65
94	IIO KEIJIRO	飯尾慶次郎	JPN	23'15"62
95	SATANI TSUNEO	佐谷　恒雄	JPN	23'28"19
96	UEHARA TOSHINORI	上原　俊則	JPN	23'32"02
97	SCHUETZ FRIEDRICH WILH.	シュエッツ フリードリッヒ ビルヘルム	GER	23'40"64
98	HAYASHI MASAYUKI	林　正之	JPN	23'51"38
99	KAWASE OSAMU	川瀬　治	JPN	23'59"28
100	SAKAKI KATSUO	榊　勝雄	JPN	24'01"81
101	HIDAKA KENJI	日高　憲治	JPN	24'21"04
102	KUKIMOTO HISAO	久木元久夫	JPN	24'38"17
104	ABE YOSHIO	阿部　良雄	JPN	26'01"72
105	KANEDA SHOGORO	金田昭五郎	JPN	26'18"85
106	SEI KISAO	清　喜佐雄	JPN	26'33"10
107	KUROIWA YOSHITSUGU	黒岩　義嗣	JPN	26'55"01

M55 5000m

1	JAMES STEPHEN	ジェームス スティーブン	GBR	16'28"77
2	HLDEGALEGA ARMANDO	ホルデガシガアルマンド	POR	16'40"79
3	MIGITA SHINOBU	右田　忍	JPN	17'41"74
4	ITO TOSHIO	伊藤　年雄	JPN	17'44"53
5	KANAZAWA HIROYUKI	金澤　弘行	JPN	17'46"65
6	KIMURA TOMITERU	木村　富昭	JPN	17'48"45
7	MINAGOSHI HARUYUKI	皆越　春行	JPN	17'48"91
8	MIYASATO MANABU	宮里　学	JPN	17'53"69
9	NAKANO SADATOSHI	中野　定利	JPN	17'57"52
10	OKADA SHINICHIRO	岡田真一郎	JPN	18'10"34
11	FISCHER HEINRICH	フィッシャー ハインリッヒ	GER	18'17"95
12	IWANAMI KENJI	岩波　健二	JPN	18'23"93
13	KITAWAKI FUJIMATSU	北脇富士松	JPN	18'25"70
14	SEYMON JIM	サイモン ジム	AUS	18'27"31
15	PROUSE ALBERT	プラウズ アルバート	GBR	18'30"47
16	NARITA KEIJIRO	成田啓二郎	JPN	18'31"32
17	ANRAKU SHIGENORI	安楽　重則	JPN	18'39"79
18	UOGATA MASAHIDE	魚形　昌秀	JPN	18'43"81
19	FLEMING NEIL	フレミング ニール	NZL	18'57"60
20	YODER MEL	ヨーダー メル	USA	18'58"13
21	HAYES ROBERT	ヘイズ ロバート	AUS	19'19"74
22	HIRAMATSU KEIICHI	比良松敬一	JPN	19'20"48
23	NAGATOMO HIROAKI	長友　寛昭	JPN	19'30"20
24	IKEDA KIYOTO	池田　聖人	JPN	19'30"22
25	KUKITA KIYOFUMI	久木田清文	JPN	19'37"49
26	NAGASHIMA MASAHIRO	永島　正博	JPN	19'43"96
27	JUMISKO TIMO	ユミスコ ティモ	FIN	19'47"35
28	HIROSE MASUMI	廣瀬　眞純	JPN	19'48"15
29	NISHIZAWA MICHITOSHI	西沢　道敏	JPN	20'00"44
30	IWAKIRI NOBORU	岩切　昇	JPN	20'07"70
31	LANE JOHN	レイン ジヨン	HKG	20'08"74
32	NAKAMAE YUKIO	中前　行雄	JPN	20'17"98
33	KAWASHIMA ASAZO	川島　朝三	JPN	20'29"86
34	KAWANO MITOSHI	河野　躬敏	JPN	20'32"67
35	OBAYASHI MASAHIRO	大林　政弘	JPN	20'38"19
36	KAMIYA SHIGEO	神谷　繁雄	JPN	20'40"89
37	WANG HE LIN	ワン ヘ リン	CHN	20'49"34
38	UMEDA YASUHIRO	梅田　泰弘	JPN	20'57"23
39	OYA HISAO	大矢　久雄	JPN	21'08"89
40	KURONITA AKIO	黒仁田昭雄	JPN	21'28"13
41	HIRAYAMA MASAO	平山　正雄	JPN	21'36"80
42	MORITAKE TSUNENOBU	盛武　恒信	JPN	21'46"78
43	TANIGAWA NOBORU	谷川　昇	JPN	21'50"05
44	NUNES ERY DE OLIVEIRA	ヌネス エリ デオリベイラ	BRA	22'12"34
45	IDOGAWA SHICHIRO	井戸川七郎	JPN	22'18"17
46	YUASA YUKIO	湯浅　幸雄	JPN	22'18"20
47	MINE SHOICHI	峰　昭一	JPN	22'23"70
48	ETO NORIO	江藤　則男	JPN	22'24"36
49	CHAUHAN RAMDAS	チャウハン ラムダス	IND	22'29"07
50	KOJIMA TAKEO	小島　武雄	JPN	22'31"74
51	YAMASHITA MASAYOSHI	山下　正義	JPN	23'00"83
52	TERADA YUTAKA	寺田　寛	JPN	23'14"79
53	SAKAIDA EITOKU	境田　栄徳	JPN	23'30"48
54	TANAKA TOSHITAKA	田中　俊敞	JPN	23'33"01
55	KUSHIMA KEIICHI	櫛間　啓一	JPN	23'38"84
56	ISHIDA NOBUO	石田　延男	JPN	23'51"21
57	MC ENEARNEY ANTHONY	マクエナーニー アンソニー	AUS	23'58"02
58	MORIYAMA OSAMU	森山　修	JPN	24'01"33
59	KIMURA AKITO	木村　明人	JPN	24'05"37
60	MURPHY DAVID	マーフィー ディビィッド	AUS	24'16"22
61	ARAKAWA SENJI	荒川　仙治	JPN	24'17"03
62	MOTOMATSU NOGIO	本松乃木男	JPN	24'21"24
63	ANTHONY JAMES	アントニィ ジェームス	AUS	24'34"25
64	MITSUYUKI YUTAKA	三行　裕	JPN	24'58"55
65	NAKAMURA TOKIHIRO	中村　時廣	JPN	25'04"52
66	KIWAKI KASAKU	木脇　嘉作	JPN	27'05"96
67	KUDO KOHEI	工藤　光平	JPN	27'34"48

M60 5000m

1	VICENTE FRANCISCO	ビンセンテ フランシスコ	POR	16'56"00
2	MIDORIKAWA SHICHIRO	緑川　七郎	JPN	17'19"26
3	HERLAAR SIMON	ヘルラー シモン	HOL	17'22"19
4	ICHIKAWA KUNIO	市川　邦夫	JPN	17'55"10
5	JUDGE NORMAN.E.	ジャッジ ノーマン	IRL	18'24"62
6	OZAWA KENICHI	小澤　賢一	JPN	18'31"72
8	STUART RONALD	スチュアート ロナハド	AUS	18'37"50
9	BUSCH DONALD	ブッシユ ドナルド	CAN	18'46"85
10	MIYAMOTO TAICHI	宮本　太一	JPN	18'52"27
11	KITAGAWA SAKAE	北川　栄	JPN	19'07"70
12	MORI SHIGEO	森　茂雄	JPN	19'17"48
13	SHIMIZU TSUNEKI	清水　常喜	JPN	19'17"85
14	ISHIDA TAKEO	石田　丈生	JPN	19'20"32
15	HABERL JOSEF	ハベール ヨゼフ	GER	19'22"69
16	OKAMURA SADAO	岡村　貞夫	JPN	19'29"20
17	TANIGUCHI YOSHIAKI	谷口　善昭	JPN	19'50"85
18	IMAMURA MUTSUO	今村　睦男	JPN	19'52"51
19	KONDO YASUNOBU	近藤　康信	JPN	19'53"73
20	HIROTA FUJIO	廣田冨士雄	JPN	19'56"22
21	WATANABE KATSUTOSHI	渡辺　勝利	JPN	19'57"37
22	KANE BERNIE	ケーン ベルニー	NZL	20'05"04
23	OTSUKA TOSHIO	大塚　利雄	JPN	20'13"27
24	SENDA HIDEO	千田　秀夫	JPN	20'18"68
25	HIROSE FUJIHARU	広瀬　藤春	JPN	20'21"07
26	MARTIN JAMES	マーテイン ジエイムズ	CAN	20'35"43
27	LI JIN SHENG	リー ジン シェン	CHN	20'39"47
28	NOBIRA SHIGERU	野平　繁	JPN	20'39"86
29	BYERS ALAN EDWIN	バイヤーズ アラン エドウィン	GBR	20'50"79
30	MELROSE DONALD	メルローズ ドナルド	NZL	20'55"75
31	RAPPICH ARTHUR	ラピッチ アーサー	CAN	20'56"58
32	NISHI TOSHIHARU	西　利治	JPN	21'05"58
33	ANDERSON IAN	アンデルセン イアン	AUS	21'14"27
34	KARIKOMI TOSHIO	刈込　俊雄	JPN	21'15"05
35	CHUMAN YOSHIMARU	中萬　義丸	JPN	21'23"30
36	CHEN CHUNG-CHIEN	チェン チュン チエン	TPE	21'26"30
37	CRACK RALPH THOMRS	クラック ラルフ トーマス	AUS	21'26"83
38	MURAMATSU ISAMU	村松　勇	JPN	21'35"74
39	KAWASHIMA MAMORU	川嶋　守	JPN	21'45"41
40	MATSUMOTO KEI	松本　慶	JPN	21'46"13
41	BERCKEMEYER HERMANN	ベルッケメイヤー ヘルマン	GER	21'48"69
42	EGASHIRA YOSHIAKI	江頭　芳秋	JPN	21'58"12
43	KEAT JAMES	キーツ ジエイムズ	USA	22'08"95
44	TATEISHI MINORU	立石　實	JPN	22'13"58
45	TOKUSHIGE MASUO	徳重　益雄	JPN	22'17"56
46	KAGAMI YOSHITAKA	鏡　義孝	JPN	22'20"24
47	AMMANN HUGO	アマン ヒューゴ	SUI	22'20"46
48	TANIGUCHI YOSHIHIRO	谷口　善弘	JPN	22'20"64
49	SHII KAZUTOSHI	椎　和俊	JPN	22'25"59
50	MITCHELL RICHARD	ミッチェル リチャード	USA	22'28"79
51	HUANG YUNG-SHAN	ファン ヤン シャン	TPE	22'34"83
52	HARADA TOMIO	原田　富生	JPN	22'42"86
53	TAKAMURA MITSURU	高村　満	JPN	23'00"30
54	SILCOCK COLINJOSEPH	シルコック コリンジョセフ	AUS	23'06"98
55	PORDE JOSEF	ポルデ ジョセフ	TCH	23'27"38
56	MATSUOKA SHINICHIRO	松岡眞一郎	JPN	23'36"68
57	HOU GE-GUANG	ホウ ジーガング	CHN	23'37"93
58	HATAYAMA EIZO	畑山　栄造	JPN	24'06"52
59	UETANI IKUO	上谷　郁夫	JPN	24'12"66
60	TOKITO JIICHIRO	時任治一郎	JPN	24'24"60
61	YOTSUMOTO HIROCHIKA	四本　博哉	JPN	25'15"06
62	SAKAMOTO SHIRO	坂元　士郎	JPN	25'52"49
63	MARUYAMA YUZO	丸山　裕三	JPN	26'47"22
64	KAWANO TETSUJI	河野　哲二	JPN	29'38"79
65	NAM KYUNG OCK	ナム キュン オク	KOR	31'30"56
66	KOYAMOTO MITSUGU	小屋本　貢	JPN	31'35"13

M65 5000m

1	MIYAUCHI YOSHIMITSU	宮内　義光	JPN	18'38"45
2	IWAO MIKIO	岩尾　幹雄	JPN	18'49"62
3	NAKAMURA TATSUGORO	中村辰五郎	JPN	19'21"97
4	HIRANO SHOZO	平野　昭三	JPN	19'45"26
5	FRANKLIN RON	フランクリン ロン	GBR	20'08"91
6	CAREY WILLIAM	キャリー ウィリアム	USA	20'20"91
7	AMIIE HIROKAZU	網家　弘一	JPN	20'23"52
8	MONGILLO PHIL	モンギロ フィル	USA	20'31"38
9	VETTER JOACHIM	フェッテル ヨアキム	GER	20'40"27
10	TASAKA SATORU	田坂　覚	JPN	20'48"02
11	KIMOTO SATORU	木本　覚	JPN	21'04"61
12	ISHIDA MASAKAZU	石田　正一	JPN	21'18"51
13	CUDER MARTINO	クデール マルチーノ	ITA	21'21"86
14	TAKAGI MASAYUKI	高木　政幸	JPN	21'31"33
15	NELNES TORBJORN	ネルネス トルビョルン	NOR	21'55"04
16	CROOKE KENNETH	クルック ケネス	GBR	21'57"11
17	NAGASAKA NOBORU	長坂　登	JPN	21'57"24
18	KUZE TSUNAO	久世　綱雄	JPN	22'02"09
19	KAMIKUBO MASAYUKI	上久保正之	JPN	22'03"37
20	KATAYAMA IWAO	片山　巖	JPN	22'11"14
21	THIEL LEO	ティール レオ	GER	22'12"79
22	GOLDSTEIN NORMAN	ゴールドスタイン ノーマン	RSA	22'24"70
23	NAKAGAWA HARUYOSHI	中川　春義	JPN	22'28"24
24	HAMILTON SCOTT D.JR.	ハミルトン スコット	USA	22'28"25
25	PLUMMER JOHN	プランマー ジョン	AUS	22'37"08
26	KAWANO SADAMI	河野　定美	JPN	22'46"12

28	CAMPBELL BRUCE	キャンベル ブルース	AUS	23'06"22
29	IMHOF JOSEF	イムホフ ヨーゼフ	SUI	23'17"18
30	TAKAHASHI KUNIICHI	高橋久二一	JPN	24'06"61
31	BENDANDI WALTER	ベンダンディ ワルター	ITA	24'08"01
32	BERTLE LARS BERTIL	ベルトレ ラルス ベルティル	SWE	24'15"09
33	ISHIKAWA YOSHITAKA	石川 好孝	JPN	24'16"16
34	SASAKI GENKICHI	佐々木源吉	JPN	24'21"44
35	CORISH NICK	コリシュ ニック	IRL	24'25"60
36	KIMURA TETSUO	喜村 鉄雄	JPN	24'41"17
37	HUANG LAI-TE	ファン ライ テ	TPE	24'51"78
38	FUKUGAWA TORAYOSHI	福川 虎吉	JPN	25'06"74
39	MUNDLE PETER	マンドー ピーター	USA	25'19"28
40	KOUGUCHI MICHIYUKI	高口 道之	JPN	25'45"39
41	MOURA VICENTE DE	モウラ ビセンテ デ	BRA	26'01"61
42	OTSUJI IWAHIKO	尾辻 岩彦	JPN	26'14"71
43	NAKAJO TAKASHI	中城 孝士	JPN	26'30"70
44	RIVIELLO GERALDO	リビエロ ゲラルド	AUS	27'03"64
45	YUASA MOTOMI	湯浅 元美	JPN	27'09"41
46	YOKOYAMA TAKESHI	横山 雄	JPN	27'18"73
47	SUGITA HISATOSHI	杉田 久俊	JPN	27'29"71
48	KOHAMA ASAYOSHI	小浜 朝義	JPN	27'50"96
49	NIIBO YOSHIHIRO	新穂 義弘	JPN	28'04"08
50	KANEMARU MATSUO	金丸 松男	JPN	28'18"13
51	NISHIZAKI YOSHIHIRO	西崎 義弘	JPN	28'27"50
52	WEINSTEIN MARVIN	ワインスタイン マービン	USA	28'50"70
53	ABE KIHACHI	阿部 喜八	JPN	30'12"14

M70 5000m

1	TAMOI SOICHI	田茂井宗一	JPN	20'08"21
2	MCKEOWN CORDON	マッケオン ゴードン	AUS	20'23"42
3	GILMOUR JOHN	ギルモア ジョン	AUS	20'24"23
4	KOBAYASHI YUKIMITSU	小林 幸光	JPN	20'30"38
5	TEJADA VERGARA ANTONIO	テハダ ベルガラ アントニオ	MEX	20'42"92
6	ISHIHARA YOSHINORI	石原 義孝	JPN	21'14"27
7	HAMMEN CARL	ハーメン カール	USA	21'44"49
8	BOTHA JOSEPH	ボタ ジョゼフ	RSA	21'51"65
9	YIP LUN MING	イップルンミン	HKG	21'59"70
10	TOMITA TSUNESUKE	富田 恒祐	JPN	22'07"05
11	JOHNSTON JAMES	ジョンストン ジェームス	GBR	22'21"77
12	JONES IORIS	ジョーンズ イオリス	NZL	22'37"73
13	ISHIHARA MASAKI	石原 雅毅	JPN	22'46"36
14	GUO JIA ZHENG	グオ ジア ツエン	CHN	22'48"50
15	WALTHER HERBERT	ヴァルター ヘルベルト	GER	22'54"15
16	YOSHIDA SHIZUO	吉田 静男	JPN	23'01"59
17	SUZUKI KAZUMI	鈴木 一三	JPN	23'16"38
18	KAWASHIMA KAZUO	河島 和夫	JPN	23'17"74
19	RODRIGUES SILVA ANTONIO	ロドリゲス シルバ アントニオ	POR	23'24"18
20	MIYAKE TERUO	三宅 輝男	JPN	24'02"84
21	DAUGHTERS HAROLD	ダーターズ ハロード	USA	24'09"65
22	YUZUKI NAOKICHI	柞木 直吉	JPN	24'31"72
23	VIVANCOS EDWARD	ビバンコス エドワード	CAN	24'36"45
24	AMURO CHOKO	安室 朝晃	JPN	24'42"22
25	NAGATO HEIZO	長渡 平蔵	JPN	24'43"93
26	KENNEDY JOE	ケネディー ジョー	GBR	25'06"93
27	KAI SENTARO	甲斐仙太郎	JPN	25'18"13
28	RASCH GEORGE C.	ラッシ ジョージ C.	USA	25'34"37
29	NAGATOMO MORIAKI	長友 盛明	JPN	27'03"87
30	LEE A-CHUN	リー ア チュン	TPE	28'19"78
31	LE ROSSIGNOL MOEL	ルロッシノール モエル	AUS	28'44"93
32	TAKAHASHI HIROFUMI	高橋 弘文	JPN	30'21"26
33	KAWANO NAOMASA	河野 直正	JPN	38'00"89

M75 5000m

1	SATO IZO	佐藤 伊蔵	JPN	22'02"56
2	STALE TORSTEN KONSTANT	スターレ トルステン コンスタント	SWE	22'05"97
3	HANEDA YASUSHI	羽田 康	JPN	22'43"94
4	SADAKATA ICHIRO	貞方 市郎	JPN	23'13"65
5	OSSELAER ANDRE	オッセラー アンドレ	BEL	23'42"59
6	LUDZUWEIT OTTO	ルードツヴァイト オットー	GER	23'47"49
7	HEALY DUDLEY	ヒーリー ダドリィー	USA	24'20"63
8	SCUTTS GEORGE	スカッツ ジョージ	GBR	25'06"42
9	MURAMOTO SATORU	村本 覚	JPN	26'38"18
10	NAKATAKE SADAO	中武 貞夫	JPN	27'49"88
11	YAMAMOTO ISAMU	山本 勇	JPN	28'19"79
12	TAVARES FRANCISCO	タバレス フランシスコ	POR	28'39"15
13	KUMAGAI HIDEO	熊谷 秀雄	JPN	28'45"23

M80 5000m

1	AELLEN LUCIEN-MARCEL	アエレン ルシャン マーセル	SUI	24'44"39
2	TAKAHASHI DENKICHI	高橋 伝吉	JPN	25'52"09
3	UEDA YOSHIHARU	上田 美春	JPN	26'20"52
4	MASUDA WAICHI	増田 和市	JPN	26'26"56
5	TAKAGI KYOZO	高木 恭三	JPN	26'41"73
6	MATSUMURA HIDEO	松村 秀雄	JPN	27'28"00
7	EBIHARA KAZUO	蛯原 一夫	JPN	29'16"29
8	HANNAPPEL JULIUS	ハンナッペル ユリウス	GER	30'15"87
9	KUDO TORU	工藤 亨	JPN	30'30"17
10	NOIRI MASUMI	野入 真純	JPN	31'17"97
11	TSUJI RYOZO	辻 良三	JPN	31'46"59
12	YOSHIDA KANICHI	吉田 神一	JPN	36'04"66

M85 5000m

1	KAWAKATSU KUMAKICHI	川勝 熊吉	JPN	38'29"71
2	ISHIKAWA KIICHI	石川 喜一	JPN	41'30"49

M90 5000m

1	SPANGLER MD PAUL E.	スパングラ ポール	USA	54'08"71

M40 10000m

1	KARKKAINEN HEIMO	カルッカイネン ハイモ	FIN	32'25"13
2	RISCADO ANTONIO MANUEL	リスカド アントニオ マヌエル	POR	32'35"27
3	SKOF IVAN	スコフ イバン	SLO	32'46"68
4	WATANABE MASAMI	渡辺 正美	JPN	33'01"92
5	TOKUYOSHI KUNIHIRO	徳吉 国広	JPN	33'05"16
6	HAGEMANN JOSEF	ハーゲマン ヨゼフ	GER	33'13"74
7	FUKUOKA KAZUNORI	福岡 和憲	JPN	33'59"81
8	TAKAHASHI YOSHIO	高橋 好雄	JPN	34'04"25
9	ANDO KAZUYUKI	安藤 和行	JPN	34'50"07
10	NAKAZAWA JUNICHI	中沢 順一	JPN	35'09"08
11	ISHIHARA KATSUMI	石原 勝実	JPN	35'32"95
12	MARQUES YOSE	マルケス ホセ	POR	35'41"96
13	BELLANGER DENIS	ベロンジェ ドウニ	FRA	36'21"41
14	YAMASHITA NORIYUKI	山下 典幸	JPN	36'38"06
15	MORIYAMA KIYOSHI	森山 清	JPN	36'43"99
16	MCRAE EVAN	マックレー エバン	NZL	37'12"63
17	LIPPITT MARTIN	リピット マーティン	GBR	37'13"42
18	MOTOZAWA MISAO	元沢 操雄	JPN	37'14"12
19	YAMAJI NORIKIYO	山路 典清	JPN	37'32"04
20	IKENO FUKUZO	池野 福三	JPN	37'36"33
21	MUGIUDA KAZUYUKI	麦生田和之	JPN	37'37"75
22	WEBSTER MICHAEL	ウェブスター マイケル	AUS	37'59"53
23	BISSON JEAN	ビソン ジョン	FRA	38'05"46
24	SHASHI DHAR DUBE	シャーシー ダールドゥベ	IND	38'30"00
25	IKEDA HIDEO	池田 英夫	JPN	38'32"22
26	KAWASAKI KAORU	川崎 薫	JPN	38'40"30
27	KOIKE SADAO	小池 貞夫	JPN	38'51"82
28	KONISHI RYUICHIRO	小西龍一郎	JPN	39'42"17
29	KOFAHL SIEGFRIED	コファール ジークフリート	GER	40'18"23
30	OKUTSU SETSUO	大久津節男	JPN	40'56"31
31	NAKAMURA YASUO	中村 安男	JPN	41'08"02
32	OIWANE SHIGETO	大岩根茂人	JPN	41'08"32
33	IYAMA SHINICHIRO	飯山進一郎	JPN	41'38"27
34	NASU NOBUTOSHI	奈須 伸年	JPN	42'11"02
35	SMITH DOUGLAS	スミス ダグラス	CAN	42'33"96
36	INADA MAKOTO	稲田 真	JPN	43'11"90
37	LIEBERMAN MARK	リーバーマン マーク	USA	43'16"61
38	NAITO YUKIO	内藤 幸夫	JPN	43'28"42
39	SCHWARTZ RODGER	スクワーツ ロジャー	USA	45'45"86
40	MATSUMOTO YOSHIFUMI	松本 義文	JPN	45'52"29
41	YAMADA YUKIO	山田 幸雄	JPN	46'37"64
42	ANAI YOICHI	穴井 洋一	JPN	49'20"74

M45 10000m

1	VAN NOTEN OMER	ファン ノーテン オメール	BEL	32'12"15
2	SHORTER FRANK	ショーター フランク	USA	32'43"87
3	ROUSSEL PATRICK	ルセル パトリック	FRA	33'08"02
4	SHIMADA TOSHIAKI	嶋田 敏明	JPN	33'14"05
5	NAKAZAWA SHIGEMICHI	中澤 重道	JPN	33'39"65
6	BRADSHAW ARNOLD	ブラッドショー アーノルド	GBR	33'52"18
7	TOMOZUKA NOBUYUKI	友塚 信之	JPN	33'58"01
8	TASAKI TSUYOSHI	田崎 毅	JPN	34'29"90
9	HOSOKAWA MITSUNORI	細川 光則	JPN	35'01"82
10	ASHIKAGA ICHIO	足利 市男	JPN	35'03"30
11	SHIRAHAMA SHIGETOSHI	白浜 重利	JPN	35'09"74
12	MURAKAMI FUMIO	村上 文男	JPN	35'20"16
13	KOBAYASHI TOMONE	小林 鞆音	JPN	35'27"13
14	WATANABE MAKOTO	渡辺 誠	JPN	35'27"49
15	JINBO YOSHIO	神保 芳雄	JPN	35'32"79
16	SOUSA DEVALDINO	ソウサ デバルディノ	BRA	35'47"03
17	SEVERO RENATO FERREIRA	セベロ レナート フェレイラ	BRA	35'56"80
18	CLARK MALCOLM	クラーク マルコルム	NZL	36'17"15
19	BOQVIST LARS-ERIK	ボクビィスト ラルス エリック	SWE	36'34"73
20	CARTER BOB	カーター ボブ	NZL	36'46"20
21	NAKAMURA RITSUHIDE	中村 律秀	JPN	36'47"28
22	OKURA YUKIO	大倉 幸男	JPN	37'11"67
23	KUKITA EIJI	久木田英治	JPN	37'16"10
24	TANAKA MINORU	田中 稔	JPN	37'25"43
25	LAWFORD JOHN	ローフォード ジョン	AUS	37'25"67
26	YOSHIMOTO TAKASHI	吉元 隆	JPN	37'37"99
27	SATO JOJI	佐藤 譲治	JPN	38'41"79
28	SAKANASHI KIYONOBU	坂梨 清信	JPN	38'48"52
29	BRETON GAETAN	ブレトン ゴタン	CAN	39'37"03
30	SHIMIZU KINYA	清水 欽也	JPN	40'16"70
31	BENEDETTI NELLO	ベネデッティ ネッロ	ITA	40'25"43
32	SWEETMAN RICHARD	スウィートマン リチャード	NZL	40'26"97
33	AKIBA NOBUYOSHI	秋葉 信吉	JPN	40'38"08
34	DOUNOVETZ DANIEL	ドノベツ ダニエル	FRA	40'42"82
35	YAMADA SHINJI	山田 信司	JPN	40'53"44
36	KUROKI KENICHI	黒木 健一	JPN	41'11"61
37	KAWAMURA MOTOO	河村 基雄	JPN	41'51"36
38	GOTO FUMIHIKO	後藤 史彦	JPN	42'35"58
39	OBST RONALD	オブスト ロナルド	AUS	42'47"66
40	KAWANO TAKANORI	河野 孝教	JPN	43'08"08
41	FUKUSAKI NOBUYUKI	福崎 信行	JPN	43'53"49
42	SAKO IWAO	迫 巖	JPN	45'13"69
43	TOMITA HIROYUKI	富田 紘之	JPN	45'32"33
44	JENKINS GRAHAM	ジェンキンズ グレハム	GBR	46'15"91
45	NAKATAKE SHIGEFUSA	中武 重房	JPN	47'57"12
46	HAMAKAWA FUMIAKI	濱川 文昭	JPN	50'43"52

M50 10000m

1	MAESSCHALCK GILBERT	マエッシャルック ジルベール	BEL	32'57"92
2	GAULEN GUNNAR	ガウレン グンナー	NOR	32'58"62
3	KOCH WALTER	コッホ ヴァルター	GER	33'25"08
4	TANAKA HIROSHI	田中 浩	JPN	34'34"89
5	TAKEI YOSHIHIRO	武居 芳広	JPN	34'35"96
6	ADOMEIT JOACHIM	アドマイト ヨアキム	GER	34'41"42
7	DOBRE ELIAS	ドブレ エリアス	GER	35'14"69
8	PODMOLIK JOSEF	ポドモリーク ジョセフ	TCH	35'17"77
9	HAYASHI NOBUO	林 信夫	JPN	35'17"87
10	KAWAGOE MUNETOSHI	川越 宗利	JPN	35'48"47
11	BARTONEK JINDRICH	バルトネック ジントリッヒ	TCH	35'54"03
12	SIMOES ANTONIO	シモエス アントニオ	POR	36'00"24
13	FUJISAKI TOSHIHIRO	藤崎 利廣	JPN	36'08"40
14	TAKEDA KENJI	竹田 賢治	JPN	36'19"81
15	UCIK PETR	ウチック ペテル	TCH	36'24"65
16	KUROKAWA NOBUSHIGE	黒川 信重	JPN	36'32"04
17	OLIVEIRA PEDRO GOMES DE	オリベイラ ペドロ ゴメス デ	BRA	36'38"91
18	COTE JOSEPH	コート ジョセフ	USA	37'28"04
19	YOSHINO TOMOYUKI	吉野 知之	JPN	37'32"64
20	HYUGAJI HIROSHI	日向寺 洋	JPN	37'34"98
21	HOLLEDE PETER	ホレーデ ペーター	DEN	37'36"16
22	PEMMENDA MEDAPPA APPIAH	ペメンダ メダッパ アピアー	IND	37'53"33
23	WAGNER NEVILLE	ワグナー ネビレ	NZL	37'53"59
24	SONODA YOSHIMI	園田 義美	JPN	37'54"44
25	LEE JOCK	リー ジョン	AUS	37'54"86
26	WURSTER ALWIN	ウルスター アルヴィン	RSA	38'08"74
27	SAITO AKIRA	齊藤 昭	JPN	38'19"68
28	THOMAS BRYAN	トーマス ブライーン	AUS	38'33"56
29	KUMAGAI AKIRA	熊谷 明	JPN	38'39"56
30	MATHERS JEREMY	メサーズ ジェレミー	RSA	38'47"38
31	MORIMOTO MORIO	森元 守男	JPN	38'50"33
32	OKADA YOSHIHIDE	岡田 好英	JPN	39'02"21
33	KAWAGUCHI YOICHI	川口 洋一	JPN	39'14"89
34	YAMADA RYOZO	山田 了三	JPN	39'16"50
36	FERNANDES NORIVAL	フェルナンデス ノリバル	BRA	39'40"95
37	KAWASOE TOKIYOSHI	川添 時義	JPN	39'58"80
38	JONKERS FRANS	ヨンケルス フランス	HOL	39'59"48
39	UEDA KINJI	植田 欣児	JPN	40'08"42
40	VRIES DE KLAUS	フリース ド クラオス	GER	40'10"59
41	KUROKI YOSHINOBU	黒木 嘉信	JPN	40'28"10
42	AMBUHL WERNER	アンビュール ベルナー	SUI	40'35"62
43	GRAWINKEL HEINZ	グラヴィンケル ハインツ	GER	40'56"71
44	SANO TAKATOMI	佐野 高臣	JPN	41'07"31
45	KOMAZAKI KAZUO	駒崎 和男	JPN	41'19"30
46	SAUTIERE ANDRE	ソティーエル オンドレ	FRA	41'20"12
47	WADE ROBERT	ウェード ロバート	GUM	42'06"33
48	OKUBO TSUGIO	大久保次男	JPN	42'10"59
49	HOLY VACLAV	ホリー バクラヴ	TCH	42'20"54
50	MOSER BENNO	モーゼル ベンノ	SUI	43'50"31
51	YAWATA HIROSHI	八幡 宏	JPN	43'52"22
52	UEDA MASAHARU	植田 正治	JPN	43'52"55
53	INOUE YOSHIKATSU	井上善カツ	JPN	44'01"76
54	FURUKAWA MASAMI	古河 政美	JPN	44'15"35
55	TIPPING JOHN	ティッピング ジョン	GBR	44'39"82
56	UCHIYAMA KIYOSHI	内山 喜義	JPN	45'59"27
57	ETO UICHI	江藤 宇一	JPN	46'27"96
58	BARKER STEPHEN	ベーカー ステファン	AUS	47'31"29
59	GRAVES ALAN	グレイブス アラン	GBR	48'03"04
60	KAWANO NOBUFUMI	河埜 述史	JPN	53'24"22

M55 10000m

1	JAMES STEPHEN	ジェームス スティーブン	GBR	33'12"19
2	HLDEGALEGA ARMANDO	ホルデガシガ アルマンド	POR	33'16"46
3	ROSALES MANUEL	ロザレス マヌエル	ESP	35'08"83
4	YAMAMOTO YOSHIHARU	山本 良治	JPN	35'49"28
5	TANAKA KIYOSHI	田中 喜慶	JPN	35'53"68
6	LAURIDSEN BENT	ラウリッドセン ベント	DEN	36'00"36
7	VERRYDT FRANS	ベリード フラン	BEL	36'27"95
8	MIYASATO MANABU	宮里 学	JPN	36'49"22
9	KAMATSU MASAHARU	嘉松 政春	JPN	36'56"30
10	SEYMON JIM	サイモン ジム	AUS	36'58"34
11	ETO MORIHISA	衛藤 盛久	JPN	37'04"59
12	KIMURA TOMITERU	木村 富昭	JPN	37'09"64
13	MIGITA SHINOBU	右田 忍	JPN	37'13"41
14	HLUSICKA JOSEF	ルーシッカ ジョセフ	TCH	37'29"28
15	ITO TOSHIO	伊藤 年雄	JPN	37'32"71
16	NAKATA MASANAO	中田 正直	JPN	37'59"24
17	MASAKI HIDEFUMI	真崎 秀文	JPN	38'32"45
18	HIGUCHI KENZO	樋口 健蔵	JPN	38'42"14
19	PROUSE ALBERT	プラウズ アルバート	GBR	39'01"26
20	FLEMING NEIL	フレミング ニール	NZL	39'01"81
21	KAWANO TAKETOSHI	河野 武敏	JPN	39'11"78
22	SUGIHARA HIDEO	杉原 秀雄	JPN	39'12"73
23	FISCHER HEINRICH	フィッシャー ハインリッヒ	GER	39'19"05
24	NISHI YOSHINOBU	西 好信	JPN	39'20"13
25	ROHN HORST	ローン ホルスト	GER	40'00"57
26	JORDAAN JOHANNES H.	ジョーダン ヨハネス	RSA	40'25"53
27	HAYES ROBERT	ヘイズ ロバート	AUS	40'39"80
28	LIN JENN-CHYEN	リン ユェン チィエン	TPE	40'52"93
29	KAI JUNICHIRO	甲斐淳一郎	JPN	41'24"01
30	IWAKIRI NOBORU	岩切 昇	JPN	41'30"34
31	MARUO JUNICHI	丸尾 準一	JPN	41'35"34
32	JUMISKO TIMO	ユミスコ ティモ	FIN	41'40"27
33	JENKINS BRIAN	ジェンキンズ ブライアン	NZL	41'44"53
34	GARBS WILLI	ガルプス ヴィッリー	GER	41'54"98
35	NAKASHIMA MAKOTO	中島 誠	JPN	42'46"13
36	BROOM ROBERT	ブルーム ロバート	GBR	42'47"28
37	MAITLAND RICHARD	メイトランド リチャード	AUS	43'03"80
38	KAWANO MITOSHI	河野 躬敏	JPN	43'05"09
39	DOI YASUHIRO	土井 康博	JPN	43'06"25
40	DESJARDINS CHARLES R.	デージャーダン チャールズ	USA	45'01"51
41	KURUTA YOSHIKAZU	来田 悦一	JPN	45'23"88
42	DRAKELEY JOHN	ドレイクリィ ジョン	GBR	46'06"98
43	MINE SHOICHI	峰 昭一	JPN	46'45"88
44	RECHBERGER KLAUS	レッヒベルガー クラオス	GER	46'55"12
45	YUASA YUKIO	湯浅 幸雄	JPN	47'23"54
46	NEUMANN DIETER	ノイマン ディター	SWE	47'57"48
47	LAI WEN-LIANG	ライ ウェン リャン	TPE	48'42"44
48	YAMASHITA MASAYOSHI	山下 正義	JPN	50'15"39
49	TANAKA TOSHITAKA	田中 俊敞	JPN	50'43"19
50	KUME NOBORU	久米 昇	JPN	52'42"28
51	MURPHY DAVID	マーフィー ディビィッド	AUS	53'10"79
52	MANNEN HIRONDO	萬年 廣人	JPN	57'41"96

M60 10000m

2	GREEN JR. NORMAN	グリーン Jr.ノーマン	USA	35'43"41
3	ICHIKAWA KUNIO	市川　邦夫	JPN	36'46"12
4	HERLAAR SIMON	ヘルラー シモン	HOL	36'49"57
5	THIEME HANS	ティエーメ ハンス	GER	37'17"65
6	OZAWA KENICHI	小澤　賢一	JPN	38'22"11
7	SAKAGUCHI TOSHIHIKO	坂口　俊彦	JPN	39'26"09
8	BUSCH DONALD	ブツシユ ドナルド	CAN	39'45"70
9	MORALES JESUS-PATROCINIO	モラレス ヘイスース パトロシニィオ	ARG	39'57"42
10	WATERLOO THEODOR	ヴァテッロー テオドール	GER	40'07"02
11	HABERL JOSEF	ハベール ヨゼフ	GER	40'13"10
12	MATZNER KAREL	マルツナー カレル	TCH	40'41"08
13	SHIMIZU TSUNEKI	清水　常喜	JPN	41'02"71
14	TANIGUCHI YOSHIAKI	谷口　善昭	JPN	41'16"32
15	NISHIKAWA TERUO	西川　照男	JPN	41'37"49
16	KAMINISHI ZENSHI	上西　善四	JPN	41'41"10
17	KANE BERNIE	ケーン ベルニー	NZL	41'45"70
18	SHIMIZU TANEO	清水　種夫	JPN	42'34"02
19	DEVINE PATRICK	デバイン パットリック	USA	42'43"77
20	BYERS ALAN EDWIN	バイヤーズ アラン エドウィン	GBR	42'56"87
21	CRACK RALPH THOMRS	クラック ラルフ トーマス	AUS	43'01"64
22	MAKIDERA TAKACHIKA	牧寺　孝親	JPN	43'31"66
23	CHIANG HUO-YEN	チヤン フオ エン	TPE	44'14"08
24	AMMANN HUGO	アマン ヒューゴ	SUI	44'34"25
25	CHEN CHUNG-CHIEN	チェン チュン チエン	TPE	44'42"63
26	MELROSE DONALD	メルローズ ドナルド	NZL	45'04"54
27	KATO SOICHIRO	加藤總一郎	JPN	45'27"68
28	IWAMOTO RIKIO	岩本　力男	JPN	45'42"76
29	LIN LI-CHIH	リン リー チー	TPE	45'47"08
30	MITCHELL RICHARD	ミッチェル リチャード	USA	45'52"39
31	JACOBS W. JAMES	ジャコブス ジェームズ	USA	45'58"71
32	KOBAYASHI MIKIO	小林　幹生	JPN	46'10"91
33	KEAT JAMES	キーツ ジエイムズ	USA	46'33"93
34	HUNG HUO SHAN	フン フオ シャン	TPE	47'04"75
35	PARODI GIANCARLO	パローディ ジャンカルロ	ITA	47'49"29
36	SORIMACHI KENJIRO	反町健二郎	JPN	49'24"18
37	MATSUMOTO IWAO	松元　巌夫	JPN	49'29"40
38	SILCOCK COLINJOSEPH	シルコック コリンジョセフ	AUS	50'05"77
39	FUJII KAZUYOSHI	藤井　和義	JPN	50'06"60
40	HAMASUNA YONEFUSA	濱砂　米房	JPN	50'38"11
41	YOTSUMOTO HIROCHIKA	四本　博哉	JPN	55'01"88
42	CASTLE JACK	キャスル ジャック	CAN	1°00'58"44
43	HORI YOSHITO	堀　　義人	JPN	1°05'18"23

M65 10000m

1	MIYAUCHI YOSHIMITSU	宮内　義光	JPN	38'42"81
2	ZETHOF HEIN	ツェトフ ハイン	HOL	38'48"73
3	NAKAMURA TATSUGORO	中村辰五郎	JPN	39'52"15
4	IWAO MIKIO	岩尾　幹雄	JPN	40'20"34
5	HIRANO SHOZO	平野　昭三	JPN	40'25"90
6	MAEHARA KAZUO	前原　和夫	JPN	41'25"31
7	AMIIE HIROKAZU	網家　弘一	JPN	41'57"31
8	STEINHOF HERBERT	シュタインホッフ ヘルベルト	GER	42'29"58
9	CAREY WILLIAM	キャリー ウィリアム	USA	42'37"35
10	FRANKLIN RON	フランクリン ロン	GBR	42'40"23
11	ECCLES JOHN	エックレス ジョン	NZL	43'03"38
12	ONEIL JIM	オニール ジム	USA	43'35"93
13	ISHIDA MASAKAZU	石田　正一	JPN	44'03"07
14	CUDER MARTINO	クデール マルチーノ	ITA	44'43"56
15	NELNES TORBJORN	ネルネス トルビョルン	NOR	45'13"27
16	KATAYAMA IWAO	片山　　巖	JPN	45'34"45
17	MONGILLO PHIL	モンギロ フィル	USA	45'49"52
18	KAMIKUBO MASAYUKI	上久保正之	JPN	45'59"51
19	KUZE TSUNAO	久世　綱雄	JPN	46'23"23
20	MCDOWELL CHARLES W.M.	マクダウェル チャールズ	GBR	46'26"22
21	PLUMMER JOHN	プランマー ジョン	AUS	46'42"54
22	THIEL LEO	ティール レオ	GER	47'13"99
23	CAMPBELL BRUCE	キャンベル ブルース	AUS	47'15"22
24	TYSON ALLEN	タイソン アレン	AUS	48'12"91
25	HAMILTON SCOTT D.JR.	ハミルトン スコット	USA	48'54"33
26	SASAKI GENKICHI	佐々木源吉	JPN	49'11"11
27	HUANG LAI-TE	ファン ライ テ	TPE	49'37"91
28	I TENDA	井　　典太	JPN	50'53"93
29	CORISH NICK	コリシュ ニック	IRL	51'39"53
30	RIVIELLO GERALDO	リビエロ ゲラルド	AUS	56'57"42
31	WATANABE NOBORU	渡辺　　昇	JPN	58'27"38

M70 10000m

1	GILMOUR JOHN	ギルモア ジョン	AUS	42'20"87
2	NISHIMURA YOSHIZO	西村　由蔵	JPN	42'25"25
3	MCKEOWN CORDON	マッケオン ゴードン	AUS	43'15"88

6	JOHNSTON JAMES	ジョンストン ジェームス	GBR	46'19"90
7	RANSBY BORGE	ランスビィ ボルゲ	DEN	48'22"36
8	HANSEN NORMAN N.	ハンセン ノーマン	USA	48'28"38
9	WALTHER HERBERT	ヴァルター ヘルベルト	GER	48'41"03
10	RODRIGUES SILVA ANTONIO	ロドリゲス シルバ アントニオ	POR	48'48"17
11	SHIKI TSUGIO	シキ ツギオ	BRA	49'13"26
12	INADA NAOTO	イナダ ナオト	USA	50'12"10
13	LEE A-CHUN	リー ア チュン	TPE	50'22"85
14	KAWASHIMA KAZUO	河島　和夫	JPN	50'33"44
15	KENNEDY JOE	ケネディー ジョー	GBR	51'13"08
16	WANG TSAN-HSUN	ワン サン スン	TPE	51'19"51
17	PENG HUNG-LIEN	ペン ファン リェン	TPE	51'52"58
18	DAUGHTERS HAROLD	ダーターズ ハロード	USA	53'23"38
19	RASCH GEORGE C.	ラッシ ジョージ C.	USA	56'26"14
20	SHIMIZU YOSHIFUMI	清水　良文	JPN	56'26"68
21	TENNO KOHEI	天野耕兵衛	JPN	58'09"80
22	LE ROSSIGNOL MOEL	ルロッシノール モエル	AUS	1°00'12"79
23	BUCHER ALOIS	ブッヒャー アロイス	SUI	1°03'05"53
24	SUNG BONG GAE	スン ボン ガエ	KOR	1°05'04"83
25	STANFIELD DENMAN F.	スタンフィールド デンマン	USA	1°06'04"52

M75 10000m

1	SATO IZO	佐藤　伊蔵	JPN	44'23"73
2	STALE TORSTEN KONSTANT	スターレ トルステン コンスタント	SWE	46'47"51
3	SADAKATA ICHIRO	貞方　市郎	JPN	48'15"33
4	LUDZUWEIT OTTO	ルードツヴァイト オットー	GER	49'19"64
5	OSSELAER ANDRE	オッセラー アンドレ	BEL	50'56"39
6	SCUTTS GEORGE	スカッツ ジョージ	GBR	52'55"94
7	SUNG RAC SHIN	スン ラク シン	KOR	55'46"28
8	HEALY DUDLEY	ヒーリー ダドリィー	USA	1°00'27"57
9	EBLE EUGEN	エブレ オイゲン	GER	1°02'20"73

M80 10000m

1	AELLEN LUCIEN-MARCEL	アエレン ルシャン マーセル	SUI	52'28"68
2	MATSUMURA HIDEO	松村　秀雄	JPN	55'41"58
3	GOTO RIKIYA	後藤利喜弥	JPN	56'27"06
4	HANIC MICHAL	ハニック ミッシェル	TCH	59'57"01
5	HANNAPPEL JULIUS	ハンナッペル ユリウス	GER	1°04'37"33
6	HOPPEN HUGO	ホッペン ヒューゴ	GER	1°08'34"90

M85 10000m

1	NAKATOMI MASAYOSHI	中冨　正義	JPN	1°37'50"00

M90 10000m

1	SPANGLER MD PAUL E.	スパングラ ポール	USA	1°58'38"00

M40 110m HURDLE（ハードル）

SEMI FINAL（準決勝）

SEMI FINAL：1 　Wind：+1.1

1	BRUCE MARTIN	ブルース マルティン	DEN	15"17
2	NAKAGAWA MINORU	中川　　稔	JPN	16"74
3	LANG ALFRED	ランク アルフレッド	GER	18"63
4	UCHIMA SEIYU	内間　清裕	JPN	19"16
5	MITSUMUNE TADAHIKO	光宗　皇彦	JPN	19"41
6	SHIMIZU HIDENORI	清水　英範	JPN	19"76

SEMI FINAL：2 　Wind：+1.2

1	CHEN TSUNG-PIN	チェン ツン ピン	TPE	15"67
2	WELLS TONY	ウェルズ トニー	GBR	15"86
3	RADIFF MICHAEL	ラディコ マイケル	USA	17"28
4	ARAKAWA SYOJI	荒川　昭治	JPN	18"80

6	ITO HARUO	伊藤　晴夫	JPN	20"52
7	OKADA TAKAYOSHI	岡田　孝義	JPN	20"90

SEMI FINAL：3 　Wind：+1.9

1	FRIDENBERGS ANDRE	フリデンベルグス アンドレ	BEL	15"75
2	CHIANG CHING-CHI	チヤン チン チー	TPE	17"02
3	HAHN ROBERT	ハーン ロバート	USA	18"40
4	WEERASINGHE PREMALAL	ウェーラシンゲ プリマラル	SRI	18"57
5	OTA KENICHI	太田　賢一	JPN	19"54
6	KUROIWA MASAHARU	黒岩　正治	JPN	20"14

FINAL（決勝）

Wind：−0.3

1	BRUCE MARTIN	ブルース マルティン	DEN	15"42
2	FRIDENBERGS ANDRE	フリデンベルグス アンドレ	BEL	15"51
3	WELLS TONY	ウェルズ トニー	GBR	15"89
4	CHEN TSUNG-PIN	チェン ツン ピン	TPE	15"91
5	RADIFF MICHAEL	ラディコ マイケル	USA	17"32
6	NAKAGAWA MINORU	中川　　稔	JPN	18"03
7	HAHN ROBERT	ハーン ロバート	USA	18"43
8	CHIANG CHING-CHI	チヤン チン チー	TPE	18"49

M45 110m HURDLE（ハードル）

SEMI FINAL（準決勝）

SEMI FINAL：1 　Wind：+1.4

1	BRINKER KENNETH	ブリンカー ケネス	USA	15"49
2	HANKE HERBERT	ハンケ ヘルベルト	GER	17"44
3	BERES SANDOR	ベレス サンドル	HUN	18"19
4	OTSUKA HIROSHI	大塚　　浩	JPN	18"90
5	TOJO HIROTO	東條　博人	JPN	20"40
6	HARAYAMA JUNJI	原山　純司	JPN	34"52

SEMI FINAL：2 　Wind：+1.6

1	JOHNSTON FREDERICK	ジョンストン フレデリック	USA	15"81
2	TANAKA OSAMU	田中　　修	JPN	17"42
3	OTANI KATSUYOSHI	大谷　勝義	JPN	17"93
4	NAITO NORIO	内藤　憲雄	JPN	18"36
5	MIYAI AKIRA	宮井　　昭	JPN	19"39
6	SINGH VINAYA KUMAR	シン ビナヤ クマール	IND	21"23
7	TOMITA YOTARO	富田洋太郎	JPN	21"78
8	MIYANAGA HIROHITO	宮永　汪仁	JPN	24"11

FINAL（決勝）

Wind：−0.1

1	BRINKER KENNETH	ブリンカー ケネス	USA	15"83
2	JOHNSTON FREDERICK	ジョンストン フレデリック	USA	16"65
3	TANAKA OSAMU	田中　　修	JPN	17"28
4	HANKE HERBERT	ハンケ ヘルベルト	GER	17"79
5	NAITO NORIO	内藤　憲雄	JPN	18"26
6	BERES SANDOR	ベレス サンドル	HUN	18"66
7	OTANI KATSUYOSHI	大谷　勝義	JPN	18"71
8	OTSUKA HIROSHI	大塚　　浩	JPN	19"16

M50 100m HURDLE（ハードル）

SEMI FINAL（準決勝）

SEMI FINAL：1 　Wind：+0.5

1	FERGUSON BARRY	ファーガソン バリー	GBR	16"21
2	EDLUND OVE BERTIL	エドルント オベ ベルティル	SWE	16"94
3	NOBE YOSHIMI	野辺　克己	JPN	17"07
4	OVIE PETER	オフィエ ペーター	GER	17"40
5	SUGIYAMA KYOZO	杉山　享三	JPN	18"19
6	KUROKI MASATAKE	黒木　正建	JPN	21"70
7	IWATA HIROYASU	岩田　博康	JPN	28"69

SEMI FINAL：2 　Wind：−1.4

1	YASUI TAKEHIRO	安井　毅央	JPN	16"52
2	HAMAEKERS ARNOLD	ハメッカース アーノルド	GER	16"82
3	TADAKUMA RYOSUKE	多田隈亮典	JPN	17"21
4	LESCHENKO NICOLAY	レスチエンコ ニコライ	RUS	17"29
5	LEMOS ANTONIO LAURODE	レモス アントニオ ラウロ デ	BRA	18"26
6	TAKAOKA HIDEYUKI	高岡　英之	JPN	20"07

SEMI FINAL：3 　Wind：+1.8

1	BARNARD THEODORE	バーナルド スオドール	AUS	16"01
2	LIN CHIN-TIEN	リン チン ティエン	TPE	17"22
3	SENO HIROAKI	瀬野　弘昭	JPN	17"25
4	MIYAZAKI NORIO	宮崎　紀男	JPN	19"00

FINAL（決勝）

Wind：−0.9

1	FERGUSON BARRY	ファーガソン バリー	GBR	15"05
2	BARNARD THEODORE	バーナルド スオドール	AUS	16"04
3	EDLUND OVE BERTIL	エドルント オベ ベルティル	SWE	17"01
4	HAMAEKERS ARNOLD	ハメッカース アーノルド	GER	17"18
5	LIN CHIN-TIEN	リン チン ティエン	TPE	17"47
6	TADAKUMA RYOSUKE	多田隈亮典	JPN	17"65
7	NOBE YOSHIMI	野辺　克己	JPN	17"92
8	YASUI TAKEHIRO	安井　毅央	JPN	17"94

M55 100m HURDLE（ハードル）

SEMI FINAL（準決勝）

SEMI FINAL：1 　Wind：+0.7

1	KLIMMER HELLMUTH	クラインマー ヘッルムート	GER	15"49
2	TRONDSET TOR	トロンドセット トール	SWE	16"78
3	TAJIMA KIYOSHI	田島　　清	JPN	17"00
4	YANZON ADALBERTO	ヤンゾン アダル ベルト	ARG	17"93
5	AIBE NORIO	相部　憲郎	JPN	18"32
6	ADACHI TAKESHI	安達　　武	JPN	20"15
7	SHIMOJO YOSHIHIKO	下條　義彦	JPN	20"26

SEMI FINAL：2 　Wind：+1.3

1	THORNE LEW	ソーン リュー	USA	16"18
2	MERTEN ROLF	メルテン ロルフ	GER	16"68
3	YAMANO TAISUKE	山野　泰介	JPN	19"22
4	UEDA YUTAKA	植田　　豊	JPN	19"33
5	MONTGOMERIE IAN	モント ゴメリー イアン	NZL	20"92
6	KOYAMA KIYOSHI	小山　　清	JPN	20"92

SEMI FINAL：3 　Wind：+0.3

1	HENRY ALVIN	ヘンリー アルビン	USA	15"56
2	SCHIROW ULRICH	シロウ ウルリッヒ	GER	16"02
3	ITO KOICHI	伊藤　光一	JPN	18"61
4	FUJITA KIYOSHI	藤田　　清	JPN	20"59
5	ARAMAKI FUMIYUKI	荒牧　文幸	JPN	21"72

SEMI FINAL：4 　Wind：−0.6

1	HOLDER WALTER	ホルダー ヴァルター	GER	16"63
2	KUROKI FUMIO	黒木　文夫	JPN	17"80
3	SKRAMSTAD KNUT HENRIK	スクラムスタッド ナット ヘンリーク	NOR	19"58
4	COELHO VALFRIDO	コエロ バルフリド	BRA	21"66

FINAL（決勝）

Wind：±0.0

1	HENRY ALVIN	ヘンリー アルビン	USA	15"78
2	HOLDER WALTER	ホルダー ヴァルター	GER	16"21
3	SCHIROW ULRICH	シロウ ウルリッヒ	GER	16"40
4	TRONDSET TOR	トロンドセット トール	SWE	17"06
5	MERTEN ROLF	メルテン ロルフ	GER	17"25
6	KLIMMER HELLMUTH	クラインマー ヘッルムート	GER	18"58
7	KUROKI FUMIO	黒木　文夫	JPN	19"33

M60 100m HURDLE（ハードル）

SEMI FINAL（準決勝）

SEMI FINAL：1 　Wind：+2.1

1	MULKEY PHIL	モルキー フィル	USA	15"35
2	ITO MAKOTO	伊藤　　眞	JPN	17"72
3	DAY JAMES	デイ ジェイムズ	GBR	18"06
4	UCHIDA KOJI	内田　浩次	JPN	18"48
5	MORGENSTERN RUDOLF	モルゲンシュテルン ルドルフ	GER	21"78

SEMI FINAL：2 　Wind：+2.1

1	SANCHEZ MARION	サンチェス マリオン	USA	16"26
2	STANDEN LEVIS ARIEL EDWIN	スタンデン レビス アリエル エドウィン	CHI	16"66

4	HIGUMA SHOJIRO	日隈昭次路	JPN	20"23
5	INOUE TETSUO	井上　哲男	JPN	21"12
6	KATSUREN SEIZEN	勝連　盛善	JPN	35"90

SEMI FINAL : 3　Wind : +0.6

1	JOANIQUET ANGEL	ホワンケット エンジェル	ESP	16"99
2	OTANI TOSHIO	大谷　俊男	JPN	18"29
3	INOUE TOMIHARU	井上　富晴	JPN	19"54
4	FUKUYAMA HISAO	福山　尚雄	JPN	19"54

FINAL（決勝）

Wind : −0.7

1	MULKEY PHIL	モルキー フィル	USA	15"56
2	SANCHEZ MARION	サンチェス マリオン	USA	15"62
3	STANDEN LEVIS ARIEL EDWIN	スタンデン レビス アリエル エドウィン	CHI	16"73
4	JOANIQUET ANGEL	ホワンケット エンジェル	ESP	17"69
5	OTANI TOSHIO	大谷　俊男	JPN	17"96
6	ITO MAKOTO	伊藤　眞	JPN	18"33
7	DAY JAMES	デイ ジェイムズ	GBR	18"64

M65　100m HURDLE（ハードル）

SEMI FINAL（準決勝）

SEMI FINAL : 1　Wind : +1.7

1	TASAKI MOTOICHI	田崎　元一	JPN	17"40
2	AANERUD HARALD	アーネルド ハラルド	NOR	19"31
3	YAMAUCHI TOSHIKAZU	山内　壽一	JPN	19"86
4	TORIUMI ISAO	鳥海　勲	JPN	20"56
5	UGAM SINGH PANWAR	ウガム シン パンワル	IND	21"10
6	BYGGMASTAR KURT	バイグマスター クルト	FIN	21"72
7	MOCHIZUKI HIDEO	望月　英雄	JPN	22"69

SEMI FINAL : 2　Wind : +2.7

1	STEEDMAN IAN	スティードマン イアン	GBR	17"27
2	FIGUERAS JOSE	フィギュラス ホセ	URU	19"70
3	HORIKAWA KINSAKU	堀川　金作	JPN	20"47
4	KOMAZAKI MINORU	駒崎　実	JPN	21"57
5	HAMADA KOSUKE	浜田　耕助	JPN	25"25

SEMI FINAL : 3　Wind : +3.9

1	SUOKNUUTI HANNU	スオクヌーティ ハンヌ	FIN	18"39
2	HOILO SUEIN OLAV	ホイロ スエイン オラブ	NOR	18"75
3	SCHLOTTE WILLY	シュロッテ ヴィリー	GER	21"66
4	UESHIMA AKIRA	上島　彬	JPN	21"68
5	GOTO SHOJIRO	後藤昭二郎	JPN	22"96
6	VALLADHA SURYANARAYANA	バッラダ スルヤナラヤナ	IND	28"58

FINAL（決勝）

Wind : −0.9

1	STEEDMAN IAN	スティードマン イアン	GBR	17"41
2	TASAKI MOTOICHI	田崎　元一	JPN	18"61
3	SUOKNUUTI HANNU	スオクヌーティ ハンヌ	FIN	19"04
4	HOILO SUEIN OLAV	ホイロ スエイン オラブ	NOR	19"15
5	AANERUD HARALD	アーネルド ハラルド	NOR	19"68
6	YAMAUCHI TOSHIKAZU	山内　壽一	JPN	19"94
7	FIGUERAS JOSE	フィギュラス ホセ	URU	19"94
8	HORIKAWA KINSAKU	堀川　金作	JPN	20"98

M70　80m HURDLE（ハードル）

SEMI FINAL（準決勝）

SEMI FINAL : 1　Wind : +1.7

1	VAN ZYL ALBERTUS HA	バン ジル アルバータス ハ	RSA	13"97
2	HAYASHI KIYONORI	林　清則	JPN	15"50
3	HUNT ROBERT	ハント ロバート	USA	16"08
4	UDA HARUO	宇田　春男	JPN	18"99
5	PELAEZ SAUL	ペラエス サウル	COL	19"54

SEMI FINAL : 2　Wind : +1.7

1	TANAKA JUJI	田中　重治	JPN	14"37
2	DAHLIN WALTER	ダーリン ウォルター	USA	15"02
3	ALBRECHT HORST	アルブレヒト ホルスト	GER	15"58
4	SPENCER RAYMOND	スペンサー レイモンド	USA	15"80
5	CHIANG CHING-CHI	チヤン チン チー	TPE	1'06"59
6	LANG ALFRED	ランク アルフレッド	GER	1'06"80
7	EDLUND OVE BERTIL	エドルント オベ ベルティル	SWE	1'08"61
8	CHARLES BRUCE	チャールズ ブルース	GBR	1'11"63

FINAL（決勝）

Wind : −0.4

1	VAN ZYL ALBERTUS HA	バン ジル アルバータス ハ	RSA	14"02
2	DAHLIN WALTER	ダーリン ウォルター	USA	14"77
3	TANAKA JUJI	田中　重治	JPN	15"61
4	ALBRECHT HORST	アルブレヒト ホルスト	GER	15"71
5	SPENCER RAYMOND	スペンサー レイモンド	USA	15"86
6	HUNT ROBERT	ハント ロバート	USA	15"86
7	HAYASHI KIYONORI	林　清則	JPN	17"91
8	UDA HARUO	宇田　春男	JPN	19"61

M75　80m HURDLE（ハードル）

SEMI FINAL（準決勝）

SEMI FINAL : 1　Wind : +2.7

1	FERREIRA FERNANDO	フェレイラ フェルナンド	POR	16"83
2	FISCHER FREDERICO	フィッシャー フレデリコ	BRA	17"49
3	SAKATA MATSUHEI	坂田　松平	JPN	18"43

SEMI FINAL : 2　Wind : +2.2

1	TASKINEN REINO	タスキネン レイノ	FIN	15"61
2	BULKLEY DANIEL	バックリー ダニエル	USA	16"12
3	HIGA YASUSHI	比嘉　寧	JPN	19"77
4	MIKI TOSHIRO	三木　敏郎	JPN	20"02

FINAL（決勝）

Wind : −0.1

1	TASKINEN REINO	タスキネン レイノ	FIN	15"54
2	BULKLEY DANIEL	バックリー ダニエル	USA	15"85
3	FERREIRA FERNANDO	フェレイラ フェルナンド	POR	16"02
4	FISCHER FREDERICO	フィッシャー フレデリコ	BRA	16"97
5	SAKATA MATSUHEI	坂田　松平	JPN	18"31
6	MIKI TOSHIRO	三木　敏郎	JPN	20"30

M80　80m HURDLE（ハードル）

FINAL（決勝）

Wind : −0.3

1	MORITA MAZUMI	森田　真積	JPN	16"98
2	YOUNGER VLADIMIR	ヤンガー ブラディミル	AUS	19"51
3	MORROW ALBERT	モロー アルバート	USA	19"54
4	BOAL ROBERT	ボール ロバート	USA	20"77
5	PAJUNEN AHTI	パユネン アーティ	FIN	22"74
6	HIRATA TOSHIRO	平田　寿郎	JPN	23"21

M40　400m HURDLE（ハードル）

SEMI FINAL（準決勝）

SEMI FINAL : 1

1	WELLS TONY	ウェルズ トニー	GBR	59"66
2	MOLLOY JOHN	モロイ ジョン	AUS	1'01"78
3	CARNIE BASIL	カーニー バジル	RSA	1'03"77
4	ALLERS JOHAN	アラーズ ヨハン	RSA	1'06"12
5	ARAKAWA SYOJI	荒川　昭治	JPN	1'08"06
6	ITO HARUO	伊藤　晴夫	JPN	1'12"78

SEMI FINAL : 2

1	BRUCE MARTIN	ブルース マルティン	DEN	58"94
2	NEL LOUIS	ネル ルイス	RSA	1'00"09
3	ATKINS KEVIN	アトキンズ ケビン	AUS	1'01"81
4	SHINDO TAKIZO	新道　瀧三	JPN	1'02"06
5	ASATANI MASARU	浅谷　優	JPN	1'08"84
6	SHIMIZU HIDENORI	清水　英範	JPN	1'11"13

SEMI FINAL : 3

1	CHEADLE WILLIAM	チードル ウィリアム	USA	59"15
2	REINHART RICHARD	ラインハート リチャード	CAN	1'00"13
3	BOGATEK STEVE	ボガテック スティーブ	CAN	1'01"26
4	GROOM WALTER	グローム ウオルター	AUS	1'03"74
5	TADAKUMA RYOSUKE	多田隈亮典	JPN	1'05"51
6	EDLUND OVE BERTIL	エドルント オベ ベルティル	SWE	1'06"88
7	CHARLES BRUCE	チャールズ ブルース	GBR	1'10"03
8	OGIWARA TETSURO	荻原　哲郎	JPN	1'17"15

SEMI FINAL : 4

1	CHARLTON JOHN	チャールトン ジョン	GBR	59"12
2	GORDON JOHN MAURICE	ゴードン ジョン マーリス	AUS	1'00"17
3	ROSSOUW ROELOF	ロッソウ ローロフ	RSA	1'02"28
4	NAITO NORIO	内藤　憲雄	JPN	1'04"05
5	JOHNSTON FREDERICK	ジョンストン フレデリック	USA	1'06"51
6	MILLBRADT DIETER	ミルブラット ディエター	GER	1'09"28
7	OTSUKA HIROSHI	大塚　浩	JPN	1'10"07

FINAL（決勝）

1	MORIOKA ISAO HAROLD	モリオカ イサオ ハロルド	CAN	1'01"03
2	GROOM WALTER	グローム ウオルター	AUS	1'03"11
3	TURNER FRED	ターナー フレッド	AUS	1'04"71
4	TADAKUMA RYOSUKE	多田隈亮典	JPN	1'05"79
5	SUGIYAMA KYOZO	杉山　享三	JPN	1'07"01
6	LEMOS ANTONIO LAURODE	レモス アントニオ ラウロ デ	BRA	1'07"72
7	EDLUND OVE BERTIL	エドルント オベ ベルティル	SWE	1'08"61
8	CHARLES BRUCE	チャールズ ブルース	GBR	1'11"63

M45　400m HURDLE（ハードル）

SEMI FINAL（準決勝）

SEMI FINAL : 1

1	GORDON JOHN MAURICE	ゴードン ジョン マーリス	AUS	1'02"60
2	NAITO NORIO	内藤　憲雄	JPN	1'05"47
3	MILLBRADT DIETER	ミルブラット ディエター	GER	1'07"39
4	TEZUKA FUMIO	手塚　文雄	JPN	1'08"71
5	BRARD GASTON	ブラー ガストン	FRA	1'10"33
6	SOYAMA KAZUMI	曽山　一実	JPN	1'14"91
7	HINAGO YOSHIO	日名子義生	JPN	1'24"97

SEMI FINAL : 2

1	ROSSOUW ROELOF	ロッソウ ローロフ	RSA	1'03"61
2	CHARLTON JOHN	チャールトン ジョン	GBR	1'06"64
3	JOHNSTON FREDERICK	ジョンストン フレデリック	USA	1'08"33
4	OTSUKA HIROSHI	大塚　浩	JPN	1'09"81
5	MUTO TATSUJI	武藤　達二	JPN	1'11"46
6	HARAYAMA JUNJI	原山　純司	JPN	1'23"31

FINAL（決勝）

1	CHARLTON JOHN	チャールトン ジョン	GBR	59"12
2	GORDON JOHN MAURICE	ゴードン ジョン マーリス	AUS	1'00"17
3	ROSSOUW ROELOF	ロッソウ ローロフ	RSA	1'02"28
4	NAITO NORIO	内藤　憲雄	JPN	1'04"05
5	JOHNSTON FREDERICK	ジョンストン フレデリック	USA	1'06"51
6	MILLBRADT DIETER	ミルブラット ディエター	GER	1'09"28
7	OTSUKA HIROSHI	大塚　浩	JPN	1'10"07

M50　400m HURDLE（ハードル）

SEMI FINAL（準決勝）

SEMI FINAL : 1

1	MORIOKA ISAO HAROLD	モリオカ イサオ ハロルド	CAN	1'02"52
2	GROOM WALTER	グローム ウオルター	AUS	1'03"74
3	TADAKUMA RYOSUKE	多田隈亮典	JPN	1'05"51
4	EDLUND OVE BERTIL	エドルント オベ ベルティル	SWE	1'06"88
5	CHARLES BRUCE	チャールズ ブルース	GBR	1'10"03
6	OGIWARA TETSURO	荻原　哲郎	JPN	1'17"15

SEMI FINAL : 2

1	TURNER FRED	ターナー フレッド	AUS	1'04"58
2	LEMOS ANTONIO LAURODE	レモス アントニオ ラウロ デ	BRA	1'07"72
3	SUGIYAMA KYOZO	杉山　享三	JPN	1'08"12
4	TSUNEYOSHI YUJI	恒吉　勇二	JPN	1'11"92
5	HUANG YANG-ZOO	ファン ヤン ツー	TPE	1'13"94
6	SETO NOBUYUKI	背戸　信行	JPN	1'17"17

FINAL（決勝）

1	MORIOKA ISAO HAROLD	モリオカ イサオ ハロルド	CAN	1'01"03
2	GROOM WALTER	グローム ウオルター	AUS	1'03"11
3	TURNER FRED	ターナー フレッド	AUS	1'04"71
4	TADAKUMA RYOSUKE	多田隈亮典	JPN	1'05"79
5	SUGIYAMA KYOZO	杉山　享三	JPN	1'07"01
6	LEMOS ANTONIO LAURODE	レモス アントニオ ラウロ デ	BRA	1'07"92

M55　400m HURDLE（ハードル）

SEMI FINAL（準決勝）

SEMI FINAL : 1

1	TRONDSET TOR	トロンドセット トール	SWE	1'04"53
2	HOLDER WALTER	ホルダー ヴァルター	GER	1'04"99
3	SCHIROW ULRICH	シロウ ウルリッヒ	GER	1'07"19
4	MERTEN ROLF	メルテン ロルフ	GER	1'09"14
5	YANZON ADALBERTO	ヤンゾン アダル ベルト	ARG	1'09"85
6	HOYA MORIO	穂谷　守夫	JPN	1'09"86
7	ADACHI TAKESHI	安達　武	JPN	1'14"44
8	SATO GANRYO	佐藤　元亮	JPN	1'24"74

SEMI FINAL : 2

1	YAMANO TAISUKE	山野　泰介	JPN	1'08"39
2	OLEATA EDWARD	オリエータ エドワード	USA	1'09"47
3	PETTERSSON BENGT HENRIK	ペッターソン ベント ヘンリク	SWE	1'09"64
4	KONOIKE KIYOSHI	鴻池　清司	JPN	1'11"50
5	NAVARRO MANUEL	ナバロ　マヌエル	ESP	1'15"72
6	HANAOKA TAKASHI	花岡　隆司	JPN	1'19"04
7	FUJITA KIYOSHI	藤田　清	JPN	1'26"93

FINAL（決勝）

1	HOLDER WALTER	ホルダー ヴァルター	GER	1'02"91
2	TRONDSET TOR	トロンドセット トール	SWE	1'03"19
3	OLEATA EDWARD	オリエータ エドワード	USA	1'05"41
4	SCHIROW ULRICH	シロウ ウルリッヒ	GER	1'07"12
5	YAMANO TAISUKE	山野　泰介	JPN	1'07"95
6	PETTERSSON BENGT HENRIK	ペッターソン ベント ヘンリク	SWE	1'08"56
7	MERTEN ROLF	メルテン ロルフ	GER	1'08"76
8	YANZON ADALBERTO	ヤンゾン アダル ベルト	ARG	1'10"21

M60　300m HURDLE（ハードル）

SEMI FINAL（準決勝）

SEMI FINAL : 1

1	SANCHEZ MARION	サンチェス マリオン	USA	44"24
2	UCHIDA TAMOTSU	内田　保	JPN	49"55
3	FEAST GEOFFREY	フィースト ジェフリィ	GBR	49"90
4	MORGAN TOM	モーガン トム	AUS	50"55
5	FUKUYAMA HISAO	福山　尚雄	JPN	53"65
6	INOUE TETSUO	井上　哲男	JPN	55"99
7	HAYASHI YOSHIHIRO	林　佳弘	JPN	1'04"42

SEMI FINAL : 2

1	STANDEN LEVIS ARIEL EDWIN	スタンデン レビス アリエル エドウィン	CHI	47"39
2	BENNING LEO	ベニング リオ	RSA	49"12
3	HIRATA KAZUAKI	平田　数秋	JPN	50"56
4	GUNTHER FRED	ギュンター フレッド	USA	51"69
5	SHEAHEN AL	シーアン アル	USA	52"09
6	MORI YOSHISHIGE	森　善重	JPN	56"63
7	MORGENSTERN RUDOLF	モルゲンシュテルン ルドルフ	GER	58"59

SEMI FINAL : 3

1	KNAAPPILA VILIO	クナーピラ ビリオ	FIN	49"95
2	ITO MAKOTO	伊藤　眞	JPN	51"24
3	ROBINSON WILL	ロビンソン ウィル	USA	51"61
4	ISHII YOSHIO	石井　良夫	JPN	55"07
5	MARUO KIYOO	丸尾　清雄	JPN	58"16
6	CHIEN CHIN-I	チエン チン イ	TPE	1'06"95

FINAL（決勝）

1	STANDEN LEVIS ARIEL EDWIN	スタンデン レビス アリエル エドウィン	CHI	46"43
2	KNAAPPILA VILIO	クナーピラ ビリオ	FIN	48"25
3	BENNING LEO	ベニング リオ	RSA	48"57
4	UCHIDA TAMOTSU	内田　保	JPN	49"20
5	FEAST GEOFFREY	フィースト ジェフリィ	GBR	49"48
6	MORGAN TOM	モーガン トム	AUS	50"26
7	ITO MAKOTO	伊藤　眞	JPN	50"62

4	HIGUMA SHOJIRO	日隈昭次路	JPN	20"23
5	INOUE TETSUO	井上 哲男	JPN	21"12
6	KATSUREN SEIZEN	勝連 盛善	JPN	35"90

SEMI FINAL : 3 Wind : +0.6

1	JOANIQUET ANGEL	ホワンケット エンジェル	ESP	16"99
2	OTANI TOSHIO	大谷 俊男	JPN	18"29
3	INOUE TOMIHARU	井上 富晴	JPN	19"54
4	FUKUYAMA HISAO	福山 尚雄	JPN	19"54

FINAL（決勝）

Wind : −0.7

1	MULKEY PHIL	モルキー フィル	USA	15"56
2	SANCHEZ MARION	サンチェス マリオン	USA	15"62
3	STANDEN LEVIS ARIEL EDWIN	スタンデン レビス アリエル エドウィン	CHI	16"73
4	JOANIQUET ANGEL	ホワンケット エンジェル	ESP	17"69
5	OTANI TOSHIO	大谷 俊男	JPN	17"96
6	ITO MAKOTO	伊藤 眞	JPN	18"33
7	DAY JAMES	デイ ジェイムズ	GBR	18"64

M65 100m HURDLE（ハードル）

SEMI FINAL（準決勝）

SEMI FINAL : 1 Wind : +1.7

1	TASAKI MOTOICHI	田崎 元一	JPN	17"40
2	AANERUD HARALD	アーネルド ハラルド	NOR	19"31
3	YAMAUCHI TOSHIKAZU	山内 壽一	JPN	19"86
4	TORIUMI ISAO	鳥海 勲	JPN	20"56
5	UGAM SINGH PANWAR	ウガム シン パンワル	IND	21"10
6	BYGGMASTAR KURT	バイグマスター クルト	FIN	21"72
7	MOCHIZUKI HIDEO	望月 英雄	JPN	22"69

SEMI FINAL : 2 Wind : +2.7

1	STEEDMAN IAN	スティードマン イアン	GBR	17"27
2	FIGUERAS JOSE	フィギュラス ホセ	URU	19"70
3	HORIKAWA KINSAKU	堀川 金作	JPN	20"47
4	KOMAZAKI MINORU	駒崎 実	JPN	21"57
5	HAMADA KOSUKE	浜田 耕助	JPN	25"25

SEMI FINAL : 3 Wind : +3.9

1	SUOKNUUTI HANNU	スオクヌーティ ハンヌ	FIN	18"39
2	HOILO SUEIN OLAV	ホイロ スエイン オラブ	NOR	18"75
3	SCHLOTTE WILLY	シュロッテ ヴィリー	GER	21"66
4	UESHIMA AKIRA	上島 彬	JPN	21"68
5	GOTO SHOJIRO	後藤昭二郎	JPN	22"96
6	VALLADHA SURYANARAYANA	バッラダ スルヤナラヤナ	IND	28"58

FINAL（決勝）

Wind : −0.9

1	STEEDMAN IAN	スティードマン イアン	GBR	17"41
2	TASAKI MOTOICHI	田崎 元一	JPN	18"61
3	SUOKNUUTI HANNU	スオクヌーティ ハンヌ	FIN	19"04
4	HOILO SUEIN OLAV	ホイロ スエイン オラブ	NOR	19"15
5	AANERUD HARALD	アーネルド ハラルド	NOR	19"68
6	YAMAUCHI TOSHIKAZU	山内 壽一	JPN	19"94
7	FIGUERAS JOSE	フィギュラス ホセ	URU	19"94
8	HORIKAWA KINSAKU	堀川 金作	JPN	20"98

M70 80m HURDLE（ハードル）

SEMI FINAL（準決勝）

SEMI FINAL : 1 Wind : +1.7

1	VAN ZYL ALBERTUS HA	バン ジル アルバータス ハ	RSA	13"97
2	HAYASHI KIYONORI	林 清則	JPN	15"50
3	HUNT ROBERT	ハント ロバート	USA	16"08
4	UDA HARUO	宇田 春男	JPN	18"99
5	PELAEZ SAUL	ペラエス サウル	COL	19"54

SEMI FINAL : 2 Wind : +1.7

1	TANAKA JUJI	田中 重治	JPN	14"37
2	DAHLIN WALTER	ダーリン ウォルター	USA	15"02
3	ALBRECHT HORST	アルブレヒト ホルスト	GER	15"58
4	SPENCER RAYMOND	スペンサー レイモンド	USA	15"80

FINAL（決勝）

Wind : −0.4

1	VAN ZYL ALBERTUS HA	バン ジル アルバータス ハ	RSA	14"02
2	DAHLIN WALTER	ダーリン ウォルター	USA	14"77
3	TANAKA JUJI	田中 重治	JPN	15"61
4	ALBRECHT HORST	アルブレヒト ホルスト	GER	15"71
5	SPENCER RAYMOND	スペンサー レイモンド	USA	15"86
6	HUNT ROBERT	ハント ロバート	USA	15"86
7	HAYASHI KIYONORI	林 清則	JPN	17"91
8	UDA HARUO	宇田 春男	JPN	19"61

M75 80m HURDLE（ハードル）

SEMI FINAL（準決勝）

SEMI FINAL : 1 Wind : +2.7

1	FERREIRA FERNANDO	フェレイラ フェルナンド	POR	16"83
2	FISCHER FREDERICO	フィッシャー フレデリコ	BRA	17"49
3	SAKATA MATSUHEI	坂田 松平	JPN	18"43

SEMI FINAL : 2 Wind : +2.2

1	TASKINEN REINO	タスキネン レイノ	FIN	15"61
2	BULKLEY DANIEL	バックリー ダニエル	USA	16"12
3	HIGA YASUSHI	比嘉 寧	JPN	19"77
4	MIKI TOSHIRO	三木 敏郎	JPN	20"02

FINAL（決勝）

Wind : −0.1

1	TASKINEN REINO	タスキネン レイノ	FIN	15"54
2	BULKLEY DANIEL	バックリー ダニエル	USA	15"85
3	FERREIRA FERNANDO	フェレイラ フェルナンド	POR	16"02
4	FISCHER FREDERICO	フィッシャー フレデリコ	BRA	16"97
5	SAKATA MATSUHEI	坂田 松平	JPN	18"31
6	MIKI TOSHIRO	三木 敏郎	JPN	20"30

M80 80m HURDLE（ハードル）

FINAL（決勝）

Wind : −0.3

1	MORITA MAZUMI	森田 真積	JPN	16"98
2	YOUNGER VLADIMIR	ヤンガー ブラディミル	AUS	19"51
3	MORROW ALBERT	モロー アルバート	USA	19"54
4	BOAL ROBERT	ボール ロバート	USA	20"77
5	PAJUNEN AHTI	パユネン アーティ	FIN	22"74
6	HIRATA TOSHIRO	平田 寿郎	JPN	23"21

M40 400m HURDLE（ハードル）

SEMI FINAL（準決勝）

SEMI FINAL : 1

1	WELLS TONY	ウェルズ トニー	GBR	59"66
2	MOLLOY JOHN	モロイ ジョン	AUS	1'01"78
3	CARNIE BASIL	カーニー バジル	RSA	1'03"77
4	ALLERS JOHAN	アラーズ ヨハン	RSA	1'06"12
5	ARAKAWA SYOJI	荒川 昭治	JPN	1'08"06
6	ITO HARUO	伊藤 晴夫	JPN	1'12"78

SEMI FINAL : 2

1	BRUCE MARTIN	ブルース マルティン	DEN	58"94
2	NEL LOUIS	ネル ルイス	RSA	1'00"08
3	ATKINS KEVIN	アトキンズ ケビン	AUS	1'01"81
4	SHINDO TAKIZO	新道 瀧三	JPN	1'02"06
5	ASATANI MASARU	浅谷 優	JPN	1'08"84
6	SHIMIZU HIDENORI	清水 英範	JPN	1'11"13

SEMI FINAL : 3

1	CHEADLE WILLIAM	チードル ウィリアム	USA	59"15
2	REINHART RICHARD	ラインハート リチャード	CAN	1'00"13
3	BOGATEK STEVE	ボガテェク スティーブ	CAN	1'01"36
			USA	1'05"40
5	CHIANG CHING-CHI	チヤン チン チー	TPE	1'06"59
6	LANG ALFRED	ランク アルフレッド	GER	1'06"80

FINAL（決勝）

1	CHEADLE WILLIAM	チードル ウィリアム	USA	56"68
2	BRUCE MARTIN	ブルース マルティン	DEN	57"25
3	MOLLOY JOHN	モロイ ジョン	AUS	57"53
4	REINHART RICHARD	ラインハート リチャード	CAN	58"31
5	WELLS TONY	ウェルズ トニー	GBR	59"04
6	NEL LOUIS	ネル ルイス	RSA	1'00"33
7	BOGATEK STEVE	ボガテェク スティーブ	CAN	1'02"38
8	ATKINS KEVIN	アトキンズ ケビン	AUS	disq

M45 400m HURDLE（ハードル）

SEMI FINAL（準決勝）

SEMI FINAL : 1

1	GORDON JOHN MAURICE	ゴードン ジョン マーリス	AUS	1'02"60
2	NAITO NORIO	内藤 憲雄	JPN	1'05"47
3	MILLBRADT DIETER	ミルブラット ディエター	GER	1'07"39
4	TEZUKA FUMIO	手塚 文雄	JPN	1'08"71
5	BRARD GASTON	ブラー ガストン	FRA	1'10"33
6	SOYAMA KAZUMI	曽山 一実	JPN	1'14"91
7	HINAGO YOSHIO	日名子義生	JPN	1'24"97

SEMI FINAL : 2

1	ROSSOUW ROELOF	ロッソウ ローロフ	RSA	1'03"61
2	CHARLTON JOHN	チャールトン ジョン	GBR	1'06"64
3	JOHNSTON FREDERICK	ジョンストン フレデリック	USA	1'08"33
4	OTSUKA HIROSHI	大塚 浩	JPN	1'09"81
5	MUTO TATSUJI	武藤 達二	JPN	1'11"46
6	HARAYAMA JUNJI	原山 純司	JPN	1'23"31

FINAL（決勝）

1	CHARLTON JOHN	チャールトン ジョン	GBR	59"12
2	GORDON JOHN MAURICE	ゴードン ジョン マーリス	AUS	1'00"17
3	ROSSOUW ROELOF	ロッソウ ローロフ	RSA	1'02"28
4	NAITO NORIO	内藤 憲雄	JPN	1'04"05
5	JOHNSTON FREDERICK	ジョンストン フレデリック	USA	1'06"51
6	MILLBRADT DIETER	ミルブラット ディエター	GER	1'09"28
7	OTSUKA HIROSHI	大塚 浩	JPN	1'10"07

M50 400m HURDLE（ハードル）

SEMI FINAL（準決勝）

SEMI FINAL : 1

1	MORIOKA ISAO HAROLD	モリオカ イサオ ハロルド	CAN	1'02"52
2	GROOM WALTER	グローム ウオルター	AUS	1'03"74
3	TADAKUMA RYOSUKE	多田隈亮典	JPN	1'05"51
4	EDLUND OVE BERTIL	エドルント オベ ベルティル	SWE	1'06"88
5	CHARLES BRUCE	チャールズ ブルース	GBR	1'10"03
6	OGIWARA TETSURO	荻原 哲郎	JPN	1'17"15

SEMI FINAL : 2

1	TURNER FRED	ターナー フレッド	AUS	1'04"58
2	LEMOS ANTONIO LAURODE	レモス アントニオ ラウロ デ	BRA	1'07"72
3	SUGIYAMA KYOZO	杉山 享三	JPN	1'08"12
4	TSUNEYOSHI YUJI	恒吉 勇二	JPN	1'11"92
5	HUANG YANG-ZOO	ファン ヤン ツー	TPE	1'13"94
6	SETO NOBUYUKI	背戸 信行	JPN	1'17"17

FINAL（決勝）

1	MORIOKA ISAO HAROLD	モリオカ イサオ ハロルド	CAN	1'01"03
2	GROOM WALTER	グローム ウオルター	AUS	1'03"11
3	TURNER FRED	ターナー フレッド	AUS	1'04"71
4	TADAKUMA RYOSUKE	多田隈亮典	JPN	1'05"79
5	SUGIYAMA KYOZO	杉山 享三	JPN	1'07"01
6	LEMOS ANTONIO LAURODE			
7	EDLUND OVE BERTIL	エドルント オベ ベルティル	SWE	1'08"61
8	CHARLES BRUCE	チャールズ ブルース	GBR	1'11"63

M55 400m HURDLE（ハードル）

SEMI FINAL（準決勝）

SEMI FINAL : 1

1	TRONDSET TOR	トロンドセット トール	SWE	1'04"53
2	HOLDER WALTER	ホルダー ヴァルター	GER	1'04"99
3	SCHIROW ULRICH	シロウ ウルリッヒ	GER	1'07"19
4	MERTEN ROLF	メルテン ロルフ	GER	1'09"14
5	YANZON ADALBERTO	ヤンゾン アダル ベルト	ARG	1'09"85
6	HOYA MORIO	穂谷 守夫	JPN	1'09"86
7	ADACHI TAKESHI	安達 武	JPN	1'14"44
8	SATO GANRYO	佐藤 元亮	JPN	1'24"74

SEMI FINAL : 2

1	YAMANO TAISUKE	山野 泰介	JPN	1'08"39
2	OLEATA EDWARD	オリエータ エドワード	USA	1'09"47
3	PETTERSSON BENGT HENRIK	ペッターソン ベント ヘンリク	SWE	1'09"64
4	KONOIKE KIYOSHI	鴻池 清司	JPN	1'11"50
5	NAVARRO MANUEL	ナバロ マヌエル	ESP	1'15"72
6	HANAOKA TAKASHI	花岡 隆司	JPN	1'19"04
7	FUJITA KIYOSHI	藤田 清	JPN	1'26"93

FINAL（決勝）

1	HOLDER WALTER	ホルダー ヴァルター	GER	1'02"91
2	TRONDSET TOR	トロンドセット トール	SWE	1'03"19
3	OLEATA EDWARD	オリエータ エドワード	USA	1'05"41
4	SCHIROW ULRICH	シロウ ウルリッヒ	GER	1'07"12
5	YAMANO TAISUKE	山野 泰介	JPN	1'07"95
6	PETTERSSON BENGT HENRIK	ペッターソン ベント ヘンリク	SWE	1'08"56
7	MERTEN ROLF	メルテン ロルフ	GER	1'08"76
8	YANZON ADALBERTO	ヤンゾン アダル ベルト	ARG	1'10"21

M60 300m HURDLE（ハードル）

SEMI FINAL（準決勝）

SEMI FINAL : 1

1	SANCHEZ MARION	サンチェス マリオン	USA	44"24
2	UCHIDA TAMOTSU	内田 保	JPN	49"55
3	FEAST GEOFFREY	フィースト ジェフリィ	GBR	49"90
4	MORGAN TOM	モーガン トム	AUS	50"55
5	FUKUYAMA HISAO	福山 尚雄	JPN	53"65
6	INOUE TETSUO	井上 哲男	JPN	55"99
7	HAYASHI YOSHIHIRO	林 佳弘	JPN	1'04"42

SEMI FINAL : 2

1	STANDEN LEVIS ARIEL EDWIN	スタンデン レビス アリエル エドウィン	CHI	47"39
2	BENNING LEO	ベニング リオ	RSA	49"12
3	HIRATA KAZUAKI	平田 数秋	JPN	50"56
4	GUNTHER FRED	ギュンター フレッド	USA	51"69
5	SHEAHEN AL	シーアン アル	USA	52"09
6	MORI YOSHISHIGE	森 善重	JPN	56"63
7	MORGENSTERN RUDOLF	モルゲンシュテルン ルドルフ	GER	58"59

SEMI FINAL : 3

1	KNAAPPILA VILIO	クナーピラ ビリオ	FIN	49"95
2	ITO MAKOTO	伊藤 眞	JPN	51"24
3	ROBINSON WILL	ロビンソン ウィル	USA	51"61
4	ISHII YOSHIO	石井 良夫	JPN	55"07
5	MARUO KIYOO	丸尾 清雄	JPN	58"16
6	CHIEN CHIN-I	チエン チン イ	TPE	1'06"95

FINAL（決勝）

1	STANDEN LEVIS ARIEL EDWIN	スタンデン レビス アリエル エドウィン	CHI	46"43
2	KNAAPPILA VILIO	クナーピラ ビリオ	FIN	48"25
3	BENNING LEO	ベニング リオ	RSA	48"57
4	UCHIDA TAMOTSU	内田 保	JPN	49"20
5	FEAST GEOFFREY	フィースト ジェフリィ	GBR	49"48
6	MORGAN TOM	モーガン トム	AUS	50"26

M65 300m HURDLE (ハードル)

SEMI FINAL (準決勝)

SEMI FINAL : 1

1	SOCHOR CHUCK	ソウカー チャック	USA	48"03
2	O'CONNOR FRED	オコナー フレッド	AUS	55"09
3	FIGUERAS JOSE	フィギュラス ホセ	URU	55"32
4	MAEDA TADAKI	前田 忠喜	JPN	57"95
5	UGAM SINGH PANWAR	ウガム シン パンワル	IND	58"90
6	UESHIMA AKIRA	上島 彬	JPN	1'05"58

SEMI FINAL : 2

1	STEEDMAN IAN	スティードマン イアン	GBR	49"56
2	TASAKI MOTOICHI	田崎 元一	JPN	50"66
3	KRENZER HEINZ	クレンツァー ハインツ	GER	51"93
4	TAMOTO HISAKI	田元 久木	JPN	58"57
5	TANAKA YOSHIKAZU	田中 義一	JPN	59"46
6	SCHLOTTE WILLY	シュロッテ ヴィリー	GER	59"48

SEMI FINAL : 3

1	HOILO SUEIN OLAV	ホイロ スエイン オラブ	NOR	50"01
2	SUOKNUUTI HANNU	スオクヌーティ ハンヌ	FIN	50"27
3	AANERUD HARALD	アーネルド ハラルド	NOR	52"94
4	HORIKAWA KINSAKU	堀川 金作	JPN	54"37
5	BRENDA ALBERT	ブレンダ アルバート	USA	55"60
6	YONEMORI MINORU	米盛 實	JPN	1'15"63

FINAL (決勝)

1	SOCHOR CHUCK	ソウカー チャック	USA	48"79
2	STEEDMAN IAN	スティードマン イアン	GBR	49"52
3	TASAKI MOTOICHI	田崎 元一	JPN	49"59
4	SUOKNUUTI HANNU	スオクヌーティ ハンヌ	FIN	50"39
5	HOILO SUEIN OLAV	ホイロ スエイン オラブ	NOR	51"60
6	KRENZER HEINZ	クレンツァー ハインツ	GER	52"67
7	AANERUD HARALD	アーネルド ハラルド	NOR	52"86
8	O'CONNOR FRED	オコナー フレッド	AUS	55"87

M70 300m HURDLE (ハードル)

SEMI FINAL (準決勝)

SEMI FINAL : 1

1	VAN ZYL ALBERTUS HA	バン ジル アルバータス ハ	RSA	54"24
2	SPENCER RAYMOND	スペンサー レイモンド	USA	57"20
3	HUNT ROBERT	ハント ロバート	USA	1'00"31
4	MAYNARD HENRI	メイナール オンリ	FRA	1'00"32
5	ISHIDA TOSHIO	石田 寿穂	JPN	1'11"43

SEMI FINAL : 2

1	ALBRECHT HORST	アルブレヒト ホルスト	GER	58"07
2	DAHLIN WALTER	ダーリン ウォルター	USA	1'00"87
3	ISHIDA MASSAO	イシダ マサオ	BRA	1'01"97
4	UDA HARUO	宇田 春男	JPN	1'10"17

FINAL (決勝)

1	VAN ZYL ALBERTUS HA	バン ジル アルバータス ハ	RSA	51"38
2	DAHLIN WALTER	ダーリン ウォルター	USA	55"23
3	SPENCER RAYMOND	スペンサー レイモンド	USA	55"82
4	ISHIDA MASSAO	イシダ マサオ	BRA	57"98
5	ALBRECHT HORST	アルブレヒト ホルスト	GER	59"31
6	HUNT ROBERT	ハント ロバート	USA	1'02"89
7	MAYNARD HENRI	メイナール オンリ	FRA	1'03"84
8	UDA HARUO	宇田 春男	JPN	1'15"02

M75 300m HURDLE (ハードル)

FINAL (決勝)

2	TASKINEN REINO	タスキネン レイノ	FIN	1'02"89
3	FERREIRA FERNANDO	フェレイラ フェルナンド	POR	1'03"85
4	FISCHER FREDERICO	フィッシャー フレデリコ	BRA	1'07"26
5	WATANABE GENTARO	渡邉源太郎	JPN	disq

M80 300m HURDLE (ハードル)

FINAL (決勝)

1	MORROW ALBERT	モロー アルバート	CAN	1'13"77
2	BOAL ROBERT	ボール ロバート	USA	1'20"92

M40 3000m STEEPLECHASE (障害物競走)

1	MEDER BRUCE	ミーダー ブルース	NZL	9'37"20
2	ALLARD PATRICK	アラール パトリック	FRA	9'42"01
3	KARKKAINEN HEIMO	カルッカイネン ハイモ	FIN	9'48"10
4	CLAIRE MICHEL	クレアール ミッシェル	FRA	9'50"21
5	ARISTOV VALERY	アリストフ バレリー	RUS	9'55"33
6	HAGA KENICHI	芳賀 賢一	JPN	10'05"50
7	NAKAZAWA JUNICHI	中沢 順一	JPN	10'32"84
8	HASEGAWA HISATO	長谷川久登	JPN	10'54"83
9	OUCHIYAMA HISASHI	大内山 久	JPN	11'00"76
10	MCGREGOR LAWRENCE	マクレガー ローレンス	NZL	11'16"79
11	SETOGUCHI TERUYUKI	瀬戸口照幸	JPN	11'25"66
12	YOKOGAWA MOTOHIRO	横川 元弘	JPN	11'38"03
13	SMITH DOUGLAS	スミス ダグラス	CAN	12'03"66
14	KOROGI MUTSUO	興梠 睦生	JPN	12'37"41
15	LIEBERMAN MARK	リーバーマン マーク	USA	12'47"38

M45 3000m STEEPLECHASE (障害物競走)

1	ROUSSEL PATRICK	ルセル パトリック	FRA	9'49"69
2	ODEGARD HARALD	オデガルド ハラルド	NOR	10'02"32
3	FRANZEN BJOERN-ERIK	フランツェン ビョルンエリック	SWE	10'06"21
4	COOPER BARRY	クーパー バリー	NZL	10'21"75
5	SHINOHARA TAKEHISA	篠原 武久	JPN	11'12"34
6	KATO KEIICHI	加藤 啓一	JPN	11'14"68
7	KATO TADASHI	加藤 正	JPN	11'23"55
8	CARTER BOB	カーター ボブ	NZL	11'26"94
9	FUNENO HIROSHI	船野 弘	JPN	11'27"76
10	YAMANE ICHIRO	山根 一朗	JPN	11'56"12
11	DIAS FERNANDO FREIRE	ディアス フェルナンド フレイレ	BRA	12'01"54
12	MORI SHINICHI	森 伸一	JPN	12'06"07
13	HOSHI TSUYOSHI	星 毅	JPN	12'24"66
14	HINAGO YOSHIO	日名子義生	JPN	13'11"26

M50 3000m STEEPLECHASE (障害物競走)

1	STUCZYNSKI JAN	スタクツィンスキー ヤン	POL	11'06"58
2	WALKER JOHN	ウォルカー ジョン	AUS	11'10"88
3	TAKEDA KENJI	竹田 賢治	JPN	11'27"53
4	MATTSSON SUNE LENNART	マットソン スネ レンナルト	SWE	11'45"67
5	TAKATSUKA KAZUO	高塚 一雄	JPN	11'54"14
6	FUJII YOJI	藤井 洋治	JPN	12'05"42
7	KUMAGAI AKIRA	熊谷 明	JPN	12'30"40
8	SASAI TAKAO	笹井 孝男	JPN	13'20"72
9	SHIBABIKI HIDEO	柴引 秀雄	JPN	13'49"87
10	PICOT PIERRE	ピコ ピュール	FRA	14'15"38
11	GRAVES ALAN	グレイブス アラン	GBR	14'22"39

M55 3000m STEEPLECHASE (障害物競走)

1	FERREIRA JOAQUIM	フェレイラ ホアキン	POR	11'34"50
2	RIOS ALBERTO ASENCION	リオス アルベルト アセンシオン	ARG	11'39"25
3	FARLEY LES	ファリー レス	AUS	11'45"53
4	MIYASATO MANABU	宮里 学	JPN	11'46"12
5	[illegible]	[illegible]	JPN	11'56"48
6	NAVARRO MANUEL	ナバロ マヌエル	ESP	12'02"48
7	TAKAYAMA MASARU	高山 勝	JPN	12'03"16
8	ROBERTS MICHAEL	ロバート ミッシェル	AUS	12'17"72
9	NAKAGAWA TAKUJI	中川 卓爾	JPN	12'18"90
10	ARATA SHIGEO	荒田 茂夫	JPN	12'25"13
11	ROSTE AKSEL	ロステ アクセル	NOR	12'27"92
12	SAIKI ROKURO	斉木 六郎	JPN	12'49"42
13	SEYMON JIM	サイモン ジム	AUS	12'53"49
14	JORDAAN JOHANNES H.	ジョーダン ヨハネス	RSA	13'00"27
15	MATSUMOTO MASATSURA	松元 正行	JPN	13'02"92
16	WATANABE SATOSHI	渡辺 聡	JPN	13'07"62
17	KOBAYASHI MASARU	小林 優	JPN	13'14"47
18	MARTINSSON KJELL GUNNAR EGO	マルティンソン ケールグンナーエゴン	SWE	13'15"35
19	COSGROVE JOHN	コスグローブ ジョン	USA	13'33"02
20	NAITO KATSUSHIGE	内藤 勝重	JPN	15'09"61

M60 2000m STEEPLECHASE (障害物競走)

1	STUART RONALD	スチュアート ロナハド	AUS	7'51"96
2	MILLRIDGE OSMO	ミルリッジ オズモ	AUS	8'00"47
3	ENDER GUNTHER	エンデル ギュンサー	GER	8'03"79
4	MATSUNAGA YUTAKA	松永 豊	JPN	8'19"00
5	NAKAHATA KOKICHI	中畑 耕吉	JPN	8'30"65
6	MATZNER KAREL	マルツナー カレル	TCH	8'30"66
7	OHI KAZUHIRO	大日 一博	JPN	8'37"02
8	FUKUDOME YOSHIHIDE	福留 義秀	JPN	8'45"43
9	NAKATSUJI YASUO	中辻 保夫	JPN	8'45"94
10	MAYE PATRICK	マエ パトリック	AUS	8'51"89
11	ANDERSON IAN	アンデルセン イアン	AUS	8'53"19
12	OTSUKA TOSHIO	大塚 利雄	JPN	8'56"15
13	GOTTARDO SILVANO	ゴッタルド シルバーノ	ITA	9'03"88
14	SHOJI OSAMU	庄司 修	JPN	9'26"06
15	OXLEY BRIAN	オクスリー ブライアン	CAN	9'39"23
16	TAKATA SHOGO	高田 省吾	JPN	9'48"52
17	SILCOCK COLINJOSEPH	シルコック コリンジョセフ	AUS	9'50"03
18	HISANAGA SHINKICHI	久永 真吉	JPN	10'43"71

M65 2000m STEEPLECHASE (障害物競走)

1	HORIUCHI KATSUMI	堀内 克己	JPN	8'01"18
2	MARTINS DA SILVA JOAQUIM	マルティンス ダ シルバ ホアキン	POR	8'08"93
3	ECCLES JOHN	エックレス ジョン	NZL	8'39"60
4	CUDER MARTINO	クデール マルチーノ	ITA	9'03"05
5	STEINHOF HERBERT	シュタインホッフ ヘルベルト	GER	9'08"26
6	OTAKE CHIUJI	大竹 忠二	JPN	9'12"64
7	TAKAGI MASAYUKI	高木 政幸	JPN	9'27"65
8	NAGANO MINAO	永野美奈夫	JPN	9'58"45
9	OIKAWA HITOSHI	及川 等	JPN	10'40"43
10	CORISH NICK	コリシュ ニック	IRL	10'40"91
11	MOURA VICENTE DE	モウラ ビセンテ デ	BRA	11'01"44
12	UGAM SINGH PANWAR	ウガム シン パンワル	IND	11'20"67
13	SAIHGAL CHAMANLAL	サイガルヒャンマンラル	IND	11'36"08

M70 2000m STEEPLECHASE (障害物競走)

1	JONES IORIS	ジョーンズ イオリス	NZL	9'12"10
2	TAKAHASI SUSUMU	高橋 進	JPN	9'27"35
3	TOMITA TSUNESUKE	冨田 恒祐	JPN	9'42"81
4	SPENCER RAYMOND	スペンサー レイモンド	USA	9'53"21
5	YIP LUN MING	イップルンミン	HKG	10'24"32
6	SHIKI TSUGIO	シキ ツギオ	BRA	10'27"32
7	ISHIHARA YOSHINORI	石原 義孝	JPN	10'27"40
8	KAWASHIMA KAZUO	河島 和夫	JPN	10'50"01
9	DAUGHTERS HAROLD	ダーターズ ハロード	USA	12'27"73
10	SUNG BONG GAE	スン ボン ガエ	KOR	14'41"27

M75 2000m STEEPLECHASE (障害物競走)

1	BULKLEY DANIEL	バックリー ダニエル	USA	9'44"19
2	HASE MUNEAKI	長谷 宗明	JPN	10'18"54
3	MIURA TAKURO	三浦 卓郎	JPN	11'01"34

M80 2000m STEEPLECHASE (障害物競走)

1	TAU TADASHI	多宇 正	JPN	11'51"48
2	BOAL ROBERT	ボール ロバート	USA	13'14"33

M40 5000m WALK (競歩)

1	RUZZIER FABIO	ルッツィエル ファビオ	ITA	21'45"69
2	BULAKOWSKI BOHDAN	ブラコウスキー ボーダン	POL	22'17"07
3	SASAKI SHIGERU	佐々木 茂	JPN	22'36"13
4	BUSCHXEWITZ JEAN JACQUES	ブスケビッツ ジョン ジャック	FRA	22'37"88
5	KOMORI ISAO	小森 勲	JPN	23'41"68
6	GOUJON GERARD	グジョン ジェラール	BEL	23'42"68
7	MUTO NOBUYOSHI	武藤 宣義	JPN	23'57"59
8	SIEGELE JOHANN	ジーゲレ ヨハン	AUT	24'28"44
9	RIDDOCH CLYDE	リドック クリオ	AUS	24'34"76
10	ZAPATA MELENDEZ JUAN BERNARDO	ザパタ メレンデス オアン ベルナルト	CHI	24'41"01
11	FORTUNATI PIERANGELO	フォルトゥナーティ ピエランジェロ	ITA	25'21"84
12	KOGA KAZUO	古賀 一雄	JPN	25'23"93
13	SATO NAOTAKA	佐藤 直孝	JPN	26'02"22
14	MINAMI TOSHIYUKI	南 敏幸	JPN	26'04"19
15	GRANT ART	グラント アート	USA	27'00"52
16	SHIMIZU SUSUMU	清水 進	JPN	29'14"90
17	SHIOKAWA KOSHIRO	塩川幸四郎	JPN	30'32"50
18	BANERJEE NIRANJAN	バネルジー ニラン ジャン	IND	31'47"15
19	HAYAKAWA TADAKAZU	早川 禎一	JPN	34'14"87
20	SUZUKI YASUNORI	鈴木 安則	JPN	36'04"88
21	YAMASHITA MICHIO	山下 道男	JPN	36'47"92
22	TSUNEYOSHI MAMORU	恒吉 守	JPN	37'21"11
23	KUBO KAZUYA	久保 一矢	JPN	38'56"68
24	MITANI HIROFUMI	三谷 啓文	JPN	41'56"19
	AITMOUHAMETOU NARIMAN	アイトモウハメトフ ナリマン	RUS	disq
	IDA NOBUMASA	井田 伸正	JPN	disq

M45 5000m WALK (競歩)

1	SULTANOV RIFHAT	スルタノフ ライフアツト	RUS	23'26"39
2	EISFELLER PETER	アイスフェラー ペーター	GER	23'53"88
3	SCHNEIDER MICHEL	シュナイダー ミヒャエル	SUI	24'07"69
4	ROLIM JOSE ODORICO	ロリム ホセ オドリコ	BRA	24'22"14
5	AHRENS CLAUS	アーレンス クラオス	GER	24'30"70
6	FRABLE NORMAN	フレーブル ノーヌン	USA	25'05"26
7	PURVES BILL	パーベス ビル	HKG	25'26"91
8	SEVERO RENATO FERREIRA	セベロ レナート フェレイラ	BRA	26'11"24
9	KUBOTA KATSUMI	久保田克己	JPN	26'20"02
10	TAKEDA SEIICHI	武田 誠一	JPN	27'14"72
11	STATHAM MICK	スティサム ミック	GBR	28'49"13
12	MOGENA JACINTO	モゲーナ ヤシント	DOM	29'30"39
13	ARUMUGAM KANNAN	アルムガム カンナン	SIN	29'39"61
14	SHIMADA MASAHARU	嶋田 正治	JPN	31'20"56
15	KAWASOE KAZUYOSHI	川添 一義	JPN	33'59"19
16	SAISHO KOICHI	税所 幸一	JPN	40'01"22
17	FUJIMOTO TETSUYA	藤本 哲也	JPN	40'01"25
18	ARIMA MIKIHIRO	有馬 幹博	JPN	42'58"36
19	KUROKI SEIJI	黒木 精二	JPN	43'18"99
20	NYUTA HIDEKI	入田 秀樹	JPN	47'47"00
	KAWAGOE KENICHI	川越 健一	JPN	disq
	MORITA TOMIO	森田 富雄	JPN	disq

M50 5000m WALK (競歩)

1	ZSCHIESCHE DIETER	ツィーシェ ディーター	GER	22'59"96
2	CARMINES JAMES	カーミンズ ジェームズ	USA	23'20"99
3	FIALA JAROSLAV	フィアラ ヤロスラフ	TCH	23'34"90
4	JOHNSON ANTHONY	ジョンソン アンソニー	AUS	24'24"11
5	ASANO TERUHIKO	浅野 輝彦	JPN	24'28"23
6	BIRNSTOCK GERHARD	ビルンシュトック ゲルハルト	GER	24'53"05
7	KOUSKY EDGAR C.	コースキィ エドガー	USA	24'53"68
8	ANDREOTTI PIERGIORGIO	アンドレオッテ ピエールジョルジオ	ITA	25'38"85
9	DOBSON ROBERT	ドブソン ロバート	GBR	25'42"93
10	CHAUHAN KISHANSINGH	シャウハン キシャンシン	IND	26'15"05
11	MUTHU KARUPPIAH	ムース カルツピア	MAS	26'47"23
12	PINARD CLAUDE	ピナール クロッード	FRA	26'53"03
13	OLIET MARCEL	オリエ マルセル	FRA	27'06"92
14	TSUCHIYOSE HIROKATSU	土寄 広勝	JPN	27'14"78
15	PATRICK GERALD	パットリック ジェラルド	USA	27'42"09
16	WALKER JOHN	ウォルカー ジョン	AUS	27'46"27
17	FINCH BERNIE	フィンチェ バーニー	USA	27'55"12
18	SASAKI TOSHIO	佐々木敏雄	JPN	28'37"79
19	BANNON JAMES	バンノン ジェイムス	AUS	28'55"70

21	SASAKI HIROJI	佐々木弘治	JPN	29'00"89
22	SAITO SEIJI	斉藤 清治	JPN	29'13"76
23	ULLRICH HEINZ	ウルリッヒ ハインツ	GER	29'16"62
24	LUDWIG ALFRED	ルードヴィッヒ アルフレッド	GER	29'17"55
25	NISHIMURA MITSUMASA	西村 満征	JPN	29'25"33
26	YAMASHITA TOICHIRO	山下棟一郎	JPN	30'08"80
27	HODOHARA YASUO	程原 保雄	JPN	31'39"41
28	BROWN DOUGLAS	ブラウン ダグラス	USA	31'53"68
29	ONITSUKA AKIRA	鬼束 明	JPN	32'30"88
30	YAMADA TAKUZO	山田 拓三	JPN	32'52"88
31	KAMIYA SHINGO	神谷 進五	JPN	34'07"16
32	YUGE TETSURO	弓削 哲郎	JPN	37'20"13
	TOMONO CHIHATA	友納 千幡	JPN	disq
	KODAMA HIDEKI	児玉 英樹	JPN	disq
	OTAKE YASUAKI	大竹 靖章	JPN	disq

M55 5000m WALK（競歩）

1	RAMIREZ DARIO	ラミレス ダリオ	COL	23'20"84
2	DICKINSON MURRAY	ディチンソン マレー	AUS	23'30"98
3	JOHNSON PAUL	ジョンソン ポール	USA	24'28"77
4	GORE BRIAN JOHN	ゴー ブライアン ジョン	GBR	24'30"44
5	STEVENS DAVID	スティーブンズ ディビッド	GBR	25'13"61
6	TANAKA TOSHIAKI	田中 利明	JPN	26'06"85
7	GREEN LARRY	グリーン ラリー	USA	27'06"09
8	WADA HIROSHI	和田 浩	JPN	27'16"99
9	ACOSTA CARL	アコスタ カール	USA	27'27"13
10	OLIVER RICHARD	オリバー リチャード	USA	27'39"59
11	MAKINO KIYOSHI	牧野 清	JPN	27'50"46
12	POLLANZ MARIO	ポッランツ マリオ	ITA	27'52"24
13	POLLMEIER HANS	ポールマイアー ハンス	GER	28'38"71
14	POWELL RONALD JAMES	パウエル ロナルド ジェイムズ	GBR	28'41"88
15	MONTANHER OVIDIO	モンタネル オビディオ	BRA	28'54"92
16	TADA KEIZO	多田 慶三	JPN	29'24"40
17	MATSUO TAKEYUKI	松尾 武幸	JPN	29'55"94
18	MARSHALL JOHN	マーシャル ジョン	GBR	30'31"50
19	KURUTA YOSHIKAZU	来田 悦一	JPN	30'31"74
20	LANE JOHN	レイン ジョン	HKG	30'44"53
21	FISHER JAMES	フイッシャー ジェームズ	USA	31'39"44
22	SERA SHIGEHARU	世羅 繁治	JPN	31'40"00
23	SHARAFUTDINOV IRIK	シヤラフトデイノフ イリツク	RUS	31'41"72
24	ITO KAZUSHI	伊藤 和志	JPN	32'55"58
25	NG NGOH HENG	ゴー ヘン	SIN	33'09"63
26	JONISHI HIDEO	上西日出男	JPN	33'24"16
27	KARASAWA NOBUYUKI	唐沢 伸行	JPN	33'29"21
28	NODA SHIGEKI	野田 重樹	JPN	33'42"90
29	TAKAHASHI KOJI	高橋 孝治	JPN	34'10"77
30	WHEELER RALPH	ウィーラー ラルフ	USA	35'37"98
31	FUKANO KENICHI	深野 憲一	JPN	36'04"44
32	KUWAGATA TOSHITO	鍬形 利十	JPN	36'13"86
33	COOMAR SUBHASCHANDRA	クーマル スバスチャンドラ	IND	38'00"39
34	PIPAL TARA CHAND	ピーパル タラ チャンド	IND	39'30"13
	SAKAGUCHI SATSUO	坂口六月男	JPN	disq
	SORRI PAAVO	ソーリ パーボ	FIN	disq
	SUZUKI SHINICHIRO	鈴木晋一郎	JPN	disq
	UMEDA SHUSEI	梅田 修正	JPN	disq
	KAMIZONO ASAO	上薗 浅夫	JPN	disq

M60 5000m WALK（競歩）

1	BRAY JOHN	バレイ ジョン	USA	25'09"66
2	GREEN MAX	グリーン マックス	USA	25'11"58
3	NAKAMICHI SIN	中道 伸	JPN	25'19"20
4	RUTYNA MIECZYSTAW	ルティーナ ミエクツィスタウ	POL	26'47"79
5	FOTHERINGHAM DOUGLAS	フォザリンガム ダグラス	GBR	27'05"21
6	DONALDSON PRESLEY	ダーノルドソン プレスリー	USA	27'22"79
7	SOKOLOV YURY	ソコロフ ユリー	RUS	28'29"62
8	FINE ROBERT	ファイン ロバート	USA	28'49"70
9	VAN SENSIE SEIGO A OKKIE	ヴァン センシー セイゴ ア オキエ	RSA	29'10"16
10	SILCOCK COLINJOSEPH	シルコック コリンジョセフ	AUS	31'28"26
11	DUNSFORD JOHN JAMES L.	ダンスフォード ジョン ジェームズ	GBR	31'35"70
12	SUZAKI MASAMICHI	洲崎 正道	JPN	31'44"33
13	MOLINA JORGE	モリナ ホルヘ	CHI	31'49"61
14	TANAKA AKIRA	田中 昭	JPN	32'07"59
15	NAWROCKI RYSZARD	ナウロキ リザード	USA	32'42"66
16	MORI SHOICHI	森 省一	JPN	33'16"37
17	NAGATOMO KANAME	長友 要	JPN	33'34"30
18	CLARO CARLOS	クラロ カルロス	POR	33'37"78
19	INOUE TETSUO	井上 哲男	JPN	33'58"23
20	OHI KAZUHIRO	大日 一博	JPN	34'23"29
21	CHUMAN YOSHIMARU	中萬 義丸	JPN	34'28"64
22	UERMAAS ADRIAAN S.	ウエルマージ アドリアン	RSA	34'48"85
23	SAIJO SHINICHI	西條 伸一	JPN	34'53"89
24	FURUICHI TOSHIHIKO	古市 俊彦	JPN	34'54"98
25	KAWAHIGASHI YASUO	河東 康雄	JPN	35'24"44
26	KINDER WILLIAM	キンダー ウイリアム	USA	37'06"09
27	NANDY AMIYA	ナンディ アミヤ	IND	37'22"15
	[illegible]	[illegible]	USA	39'55"84

30	AYERS RONALD	エイヤース ロナルド	NZL	43'20"84
31	TATEMOTO HIKARU	立元 暉	JPN	43'27"50
	ISHIKAWA RYUSHO	石川 隆昭	JPN	disq
	HATA TOMIO	籏 富男	JPN	disq

M65 5000m WALK（競歩）

1	MIMM ROBERT	ミム ロバート	USA	28'23"68
2	DUBJAK VRATISLAV	ドブジャツク ブラティスラブ	TCH	28'28"13
3	WITHERS DENIS	ウィザーズ デニス	GBR	29'14"63
4	SIMONS TERENCE JOHN	サイモンズ テレンス ジョン	GBR	29'50"31
5	MOREMEN WILLIAM	モアマン ウィリアム	USA	29'57"50
6	AGUAYO LETELIER MARIO DEL C.	アグワヨ レラリエル マリオ デル	CHI	30'35"42
7	ALOMAINE EMILE	アロメン エミール	BEL	31'03"49
8	CUDER MARTINO	クデール マルチーノ	ITA	31'18"87
9	TAKAHASHI YOSHITERU	高橋 義照	JPN	31'32"58
10	ISHIHARA YUJI	石原 祐司	JPN	31'32"70
11	KITAMURA TOMIHIRO	北村 富弘	JPN	31'36"16
12	GOY CHONG GEE	ゴイ チョン ジー	SIN	32'05"99
13	WOLF WALTER	ヴォルフ ヴァルター	GER	32'21"13
14	AUSTERMUEHLE RUDOLF	アオシュターミューレ ルドルフ	GER	33'12"00
15	TORRES ROSA LUIS HUMBERTO	トレス ロザ ルイス フンベルト	PUR	34'35"10
16	KAWASAKI KEN	川崎 憲	JPN	36'59"92
17	TODA TAMOTSU	戸田 保	JPN	37'03"59
18	BASSANI GUALTIERO	バッサーニ グアルティエッロ	ITA	38'13"92
19	LEE HONG LING	リー ホン リン	SIN	38'52"47
20	NAGATOMO HIROO	長友 弘雄	JPN	41'42"29
	MURAI SEIICHI	村井 精一	JPN	disq

M70 5000m WALK（競歩）

1	BOMBA CARLO	ボンバ カルロ	ITA	30'21"22
2	COTNER DONALD	カットナー ダーノルド	USA	33'44"73
3	LEES MELUIN	リース メルエン	USA	34'04"60
4	GEYER PAUL	ガイヤー ポール	USA	34'14"56
5	ISHIHARA YOSHINORI	石原 義孝	JPN	34'56"47
6	ROGERS ROWLAND JOSEPH	ロジャーズ ローランド ジヨゼフ	RSA	36'05"61
7	GROVE TROY	グローブ トローイ	USA	36'41"06
8	DAMLOUP GEORGES	ドォンルー ジョルジュ	FRA	38'42"02
9	KAMIHIGOSHI ICHIZO	上吹越市造	JPN	41'13"84
	URAKAWA MASAZO	浦川 政蔵	JPN	disq
	KAWASHIMA KAZUO	河島 和夫	JPN	disq

M75 5000m WALK（競歩）

1	FONSECA ANTONIO A. DE	フォンセカ アントニオ デ	BRA	34'06"82
2	GOULD MAX	グールド マックス	CAN	34'09"30
3	MATSUNAGA SHIGERU	松永 茂	JPN	34'47"08
4	TSUNOSE SATOSHI	津野瀬 智	JPN	35'24"33
5	NARITA MORIJI	成田 守治	JPN	39'31"08
6	ENAULT GASTON	エノ ガストン	FRA	39'33"38
7	LAINE TOIVO	ライネ トイボ	FIN	41'09"85
8	KAWARADA SUSUMU	河原田 進	JPN	44'09"27
9	RICE ROBERT	ライス ロバート	USA	44'21"74
10	YANAGIZAWA EIZABURO	ヤナギザワ エイザブロウ	BRA	46'20"10

M80 5000m WALK（競歩）

1	DE PETRA GIULIO JOSEPH	デ ペトラ グィリオ ジョセフィ	USA	35'58"41
2	HALLIKAINEN VILJO	ハリッカイネン ビルホ	FIN	36'39"98
3	BRIVIO MARIO	ブリビオ マリオ	ITA	37'37"54
4	YANG CHING-HSIEH	ヤン チン シー	TPE	41'09"10
5	SHIRAKAWA TSUNAICHI	白川 綱一	JPN	46'08"41
6	SAKAI TAKEMI	酒井 武美	JPN	50'57"68

M85 5000m WALK（競歩）

1	HASEGAWA SHIGERU	長谷川 卯	JPN	47'27"28
2	MORIKAWA KAZUO	森川 和夫	JPN	48'50"08

M40 HIGH JUMP（走高跳）

1	HARKINS STEVE	ハーキンズ スティーブ	USA	1m95cm
2	PREZELJ DUSAN	プレゼル ドゥーサン	SLO	1m95cm
3	HUIJBERS JAN	フイユベルス ヤン	HOL	1m90cm
4	SCHINZ ROBERT	シンツ ロベルト	SUI	1m90cm
5	FUKURA KATSUMI	福良 勝己	JPN	1m85cm
6	HIRAOKA YOSHITAKA	平岡 令孝	JPN	1m75cm
7	RAMOS JOSE S.	ラモス ホセ	MEX	1m70cm
7	SUDO SHIGEAKI	須藤 茂昭	JPN	1m70cm
7	KITABAYASHI MITSUO	北林 光雄	JPN	1m70cm
7	SCHEEPERS. JAN	シーパーズ ヤン	RSA	1m70cm
11	HARADA KANICHI	原田 完一	JPN	1m65cm
12	OTA KENICHI	太田 賢一	JPN	1m65cm
13	TAKEDA TSUGUTOSHI	竹田 継敏	JPN	1m60cm
14	TAKEMURA EIICHI	竹村 栄一	JPN	1m60cm
15	YOSHINO MAKOTO	吉野 信	JPN	1m50cm
15	MURAKAMI KAZUHIRO	村上 和廣	JPN	1m50cm
17	WATSON RICHARD	ワトソン リチャード	USA	1m50cm
18	KATO KIYOTAKA	加藤 清貴	JPN	1m50cm
19	KUWAHATA MINORU	桑畑 実	JPN	1m45cm
20	TOYAMA YOSHIMI	外山 好美	JPN	1m40cm
	SHIMONISHI SHOJI	下西 正二	JPN	0m00cm
	MITO AKIHIKO	水戸 昭彦	JPN	0m00cm

M45 HIGH JUMP（走高跳）

1	SPIELVOGEL GUNTHER	シュピールフォーゲル グンター	GER	1m80cm
2	KOTANI YOSHIAKI	小谷 美秋	JPN	1m75cm
3	VIVOD FRANC	ビボッド フランク	SLO	1m75cm
4	KRUGER PIETER	クルーガー ピーター	RSA	1m70cm
4	TARMAK JURI	タルマーク ユーリ	EST	1m70cm
4	IMAHASHI YOSHIHITO	今橋 義人	JPN	1m70cm
7	OLHERRY DANIEL	オレリー ダニエル	FRA	1m60cm
8	KODA HIDEKAZU	幸田 秀一	JPN	1m60cm
9	HOSOKAWA KOICHI	細川 浩一	JPN	1m60cm
10	TSUTSUMI KOICHI	堤 紘一	JPN	1m55cm
11	TOJO KAZUKUNI	東條 一邦	JPN	1m55cm
12	ONISHI HISASHI	大西 寿	JPN	1m55cm
13	SAITO TAKAYOSHI	斎藤 敬芳	JPN	1m50cm
14	KURODA MASAKI	黒田 正規	JPN	1m35cm
14	KINJO KATSUYA	金城 勝也	JPN	1m35cm
16	HARAYAMA JUNJI	原山 純司	JPN	1m25cm
	TERASAKA KUNIO	寺坂 国雄	JPN	0m00cm

M50 HIGH JUMP（走高跳）

1	WILLE DIETER	ヴェッレ ディーター	GER	1m88cm
2	POWER SEAN	パワー ショーン	GBR	1m75cm
3	KIBAMOTO HIROJI	木場本弘治	JPN	1m70cm
4	FLETCHER ROSS	フレッチャー ロス	NZL	1m70cm
5	EBERLE FRIDOLIN	エベルレ フリドリン	SUI	1m65cm
5	HOLZGETHAN ANTON	ホルツゲッサン アントン	ITA	1m65cm
7	PAWLIK EMIL	パウリク エミール	USA	1m65cm
8	VAN WOERKOM ROLAND	ヴァン ウァーコム ローランド	RSA	1m65cm
9	HOTCHKISS RICHARD	ホッチキス リチャード	USA	1m60cm
10	MILLECK KURT	ミレック クルト	GER	1m60cm
11	LEE CHANG-HO	リー チャン ホー	TPE	1m60cm
12	MIYAZAKI NORIO	宮崎 紀男	JPN	1m55cm
13	KONO HITOSHI	河野 仁	JPN	1m50cm
14	TANNO KEISHIRO	丹野慶四郎	JPN	1m50cm
14	BRUMEL VALERY	ブルーメル バレリー	RUS	1m50cm
16	UTSUGI NOBORU	宇津木 昇	JPN	1m45cm
16	MITO NOBUAKI	見藤 宣晃	JPN	1m45cm
18	WIGIDAL JUERGEN	ヴィギダール イェルゲン	GER	1m45cm
19	YAMASHITA TORU	山下 透	JPN	1m40cm
20	HAJIMOHAMMAD SERUDIN	ハジモハマッド セルディン	BRU	1m40cm
21	YOSHIDA TAKASHI	吉田 孝	JPN	1m35cm
22	CHIBA YASUSHI	千葉 寧	JPN	1m35cm
23	YAMASHITA KAZUKIYO	山下 和清	JPN	1m30cm
	WADE ROBERT	ウェード ロバート	CON	0m00cm
	SATO HIDEO	佐藤 秀夫	JPN	0m00cm
	SHIMADA YOSHIHISA	嶋田 義久	JPN	0m00cm

M55 HIGH JUMP（走高跳）

1	BOMM GERHARD	ベンム ゲルハルト	GER	1m70cm
2	NEWTON MILTON	ニュートン ミルトン	USA	1m65cm
3	VOLKERT JUERGEN	フォルケルト イールゲン	GER	1m65cm

5	DANIC JEAN PIERRE	ダニック ジョン ピエール	FRA	1m60cm
6	PINTO PERICLES	ピント ペリクレス	POR	1m55cm
7	OGATA FUMITO	緒方 文人	JPN	1m50cm
8	MARCHLOWITZ KARL-HEINZ	マルヒロヴィッツ カールハインツ	GER	1m50cm
9	SUGIYAMA SHIGEO	杉山 茂生	JPN	1m50cm
10	HIGASHI NOBUYOSHI	東 信義	JPN	1m45cm
11	BUSQUETS THOMASA JUAN	ブスケツソ トマサ ホワン	ESP	1m45cm
12	YASUKAWA YUKICHI	安川 雄吉	JPN	1m40cm
13	SAITO MAKOTO	斎藤 眞	JPN	1m40cm
14	LANGE DIETER	ランゲ ディエター	GER	1m40cm
15	MATSUNAGA HIROKI	松永 弘毅	JPN	1m40cm
16	KAO CHIH-SHUI	カオ チー ショイ	TPE	1m35cm
17	SHARAFUTDINOV IRIK	シヤラフトデイノフ イリツク	RUS	1m30cm
18	NAKAMURA SHUNRO	中村 俊郎	JPN	1m25cm
	HORINOUCHI MASUMI	堀之内真澄	JPN	0m00cm
	KOYAMA KIYOSHI	小山 清	JPN	0m00cm

M60 HIGH JUMP（走高跳）

1	MULKEY PHIL	モルキー フィル	USA	1m56cm
2	NIEMI OLAVI	ニエミ オラビ	FIN	1m55cm
3	KANDEYDI DR.HIKMET	カンデイディ ヒクメット	TUR	1m50cm
4	BENNING LEO	ベニング リオ	RSA	1m50cm
5	HUBER HELMUT	フーバー ヘルムート	GER	1m50cm
6	ISHIGAMI SABURO	石神 三郎	JPN	1m40cm
7	NAKAMURA ISAO	中村 庸	JPN	1m40cm
8	HEINE ANDY	ハイン アンディ	RSA	1m40cm
9	MISHIMA KENJIRO	三島健二郎	JPN	1m35cm
9	COLYN CHARL W.J.	コリン チャール	RSA	1m35cm
9	PAULUS JOSEF	ハオルス ヨゼフ	GER	1m35cm
12	OIKAWA TAKESHI	及川 猛志	JPN	1m35cm
13	OGATA ETSUO	緒方 悦夫	JPN	1m35cm
14	BLAIR JIM	ブレアー ジム	NZL	1m30cm
15	ISHIZUKA SHINOBU	石塚 仁	JPN	1m25cm
15	HATANO SACHIO	畑野 幸雄	JPN	1m25cm
15	MINE KISURO	峰 紀寿朗	JPN	1m25cm
18	MORI YOSHISHIGE	森 善重	JPN	1m20cm
19	DUNSFORD JOHN JAMES L.	ダンスフォード ジョン ジェームス	GBR	1m15cm
19	BROBST WILLIAM	ブロブスト ウィリアム	USA	1m15cm
19	MUXICA LUIS	ムヒカ ルイス	CHI	1m15cm

M65 HIGH JUMP（走高跳）

1	NEVRUP NILS-BERTIL	ネブラッフ ニルス バーティル	SWE	1m58cm
2	SEIFERT GORDON	サイファート ゴードン	USA	1m55cm
3	SCHUFFENHAUER HANS	シュッフェンハオアー ハンス	GER	1m50cm
4	WICHMANN KARRI	ウィックマン カッリ	FIN	1m40cm
4	SHIMIZU TOMIHIKO	シミズ トミヒコ	BRA	1m40cm
6	FURUTA SHOJI	古田 昭治	JPN	1m35cm
7	YAMAMOTO NOBORU	山本 登	JPN	1m35cm
7	KOBAYASHI MICHIO	小林三千夫	JPN	1m35cm
9	MIZUSHIRI TATSUO	水尻 達雄	JPN	1m35cm
10	MATSUMURA SHIRO	松村 四郎	JPN	1m30cm
10	YAMAUCHI TOSHIKAZU	山内 壽一	JPN	1m30cm
12	MOCHIZUKI HIDEO	望月 英雄	JPN	1m30cm
13	KOMAZAKI MINORU	駒崎 実	JPN	1m30cm
14	KOBAE TETSUO	小八重鉄夫	JPN	1m30cm
15	SU PENG XUE	スー ヘン キスエ	CHN	1m25cm
16	TAIRA MASAHARU	平良 昌春	JPN	1m25cm
17	WHISTLER JAMES	ウィストラー ジェイムス	AUS	1m25cm
18	KOIKE MOTOO	小池 元夫	JPN	1m20cm
18	PIERUCCI SILVANO	ピエルッチィ シルバーノ	ITA	1m20cm
20	SARJOTO	サルジョト	INA	1m15cm
21	OIKAWA HITOSHI	及川 等	JPN	1m10cm
22	SHINJO CHOSHUN	新城 長春	JPN	1m05cm
	GOTO SHOJIRO	後藤昭二郎	JPN	0m00cm

M70 HIGH JUMP（走高跳）

1	ZENSCH EMMERICH	ツェンシュ エンメリッヒ	AUT	1m40cm
2	DAHLIN WALTER	ダーリン ウォルター	USA	1m35cm
3	SIMOLA ERKKO	シモーラ エルッコ	FIN	1m30cm
3	GORSHKOW KENNETH M.	ゴルシュコウ ケネス	EST	1m30cm
5	FRECH PHILIPP	フレッヒ フィリップ	GER	1m25cm
6	PELAEZ SAUL	ペラエス サウル	COL	1m25cm
7	SUZUKI SHOZO	鈴木 省三	JPN	1m25cm
8	YAMAKAWA FUMIYASU	山川 文康	JPN	1m20cm
8	KOGA TOSHIO	古賀 敏男	JPN	1m20cm
8	STRAUBE SIEGFRIED	シュトラオベ ジークフリート	GER	1m20cm
11	TAKAGI JINZO	高木 仁三	JPN	1m15cm
12	NAKAMURA IZUMI	中村 泉	JPN	1m10cm
12	MATSUO ISAMU	松尾 勇	JPN	1m10cm

14 SAKAI HACHIRO	酒井　八郎	JPN	1m05cm
16 TACHIBANA SHUNJI	橘　春次	JPN	1m00cm
HWANG YOUNG HEE	ファン ヤン ヒー	KOR	0m00cm

M75 HIGH JUMP（走高跳）

1 KOLHONEN ESKO	コローネン エスコ	FIN	1m35cm
2 MIURA TAKURO	三浦　卓郎	JPN	1m30cm
3 TASKINEN REINO	タスキネン レイノ	FIN	1m20cm
3 FUJINAWA IWAO	藤縄　巌	JPN	1m20cm
5 YAMAGUCHI SHIGERU	山口　繁	JPN	1m20cm
6 SUMARI PERTTI	スマリ ペルッティ	FIN	1m15cm
6 KIYOSHIMA NOBUYUKI	清島　信之	JPN	1m15cm
8 NASU SUEO	那須　末男	JPN	1m15cm
9 OGURA TAIZO	小椋　泰三	JPN	1m10cm
10 VERNON JIM	バーノン ジム	USA	1m05cm
11 ITO KAZUO	伊藤　一雄	JPN	0m95cm
12 HAMA MASASHI	濱　正	JPN	0m95cm

M80 HIGH JUMP（走高跳）

1 MORITA MAZUMI	森田　真積	JPN	1m15cm
2 HILLS CLAUDE	ヒルズ クロード	USA	1m10cm
2 NISHITANI KOICHI	ニシタン コウイチ	BRA	1m10cm
4 DEGUCHI RYOHEI	出口　良平	JPN	1m10cm
4 BOAL ROBERT	ボール ロバート	USA	1m10cm
4 FUJIMOTO MASATOSHI	藤本　正敏	JPN	1m10cm
7 TAKAHASHI TOYOJI	高橋　豊二	JPN	1m10cm
8 MC INTYRE VIRGIL	マッキンタイヤー バージル	USA	1m10cm
9 YANAGIHARA SHIGEKI	柳原　滋毅	JPN	1m05cm
10 YOUNGER VLADIMIR	ヤンガー ブラディミル	AUS	1m05cm
11 MARTIN ALAMOS MANUEL NICOLAS	マルティン アラモス マヌエル ニコラス	CHI	1m05cm
12 LACEY RICHARD	レーシー リチャード	USA	1m00cm
13 SAKAI TAKEMI	酒井　武美	JPN	0m95cm
14 TADA TSUNEO	但田　恒夫	JPN	0m95cm
15 TAIRA TOYOHIDE	平良　豊秀	JPN	0m85cm
16 KIMOTO KOICHI	木許　孝一	JPN	0m80cm

M85 HIGH JUMP（走高跳）

1 HOSOKAWA KUNIO	細川　邦夫	JPN	0m95cm

M40 POLE VAULT（棒高跳）

1 TAKANEZAWA ITSUO	高根沢威夫	JPN	4m40cm
2 KINSTAD JEFFERY	キンスタッド ジェフェリー	USA	4m30cm
3 CIMALA ANDRE	シマラ オンドレ	FRA	4m20cm
4 KATSIKAS FOTIS	カトシカス フオテイス	GRE	3m90cm
5 INOUE KAZUNORI	井上　和則	JPN	3m60cm
6 SASAKI HIDEHARU	佐々木秀治	JPN	3m40cm
7 RAMOS JOSE S.	ラモス ホセ	MEX	3m10cm
7 TETAKA TSUCHIO	樋高　土夫	JPN	3m10cm
9 OTA KENICHI	太田　賢一	JPN	3m00cm
10 OKADA TAKAYOSHI	岡田　孝義	JPN	2m80cm
CHEN SHEN-HSIUNG	チェン シェン シュン	TPE	0m00cm

M45 POLE VAULT（棒高跳）

1 HARVEY REX	ハービー レックス	USA	4m10cm
2 JOHANSEN FLEMMING	ヨハンセン フレミング	DEN	4m00cm
2 BRUNNER HANS	ブルンナー ハンス	SUI	4m00cm
4 MIYABE FUMINORI	宮部　文典	JPN	4m00cm
5 TOLLSTERN ANDERS GOSTA	トルシュテルン アンデルス ゲスタ	SWE	3m80cm
6 SUDO TSUTOMU	須藤　勉	JPN	3m80cm
7 HONDA KAZUHIKO	本多　和彦	JPN	3m50cm
8 BREDHOLT IVAR	ブレット ホルト イバール	NOR	3m50cm
9 MINOBE KATSUYUKI	美濃部勝行	JPN	3m40cm
10 SAKIYAMA KOKEN	崎山　幸堅	JPN	2m70cm
12 HARAYAMA JUNJI	原山　純司	JPN	1m75cm

M50 POLE VAULT（棒高跳）

1 LAGERQVIST HANS TURE	ラジェルクビスト ハンス トゥーレ	SWE	4m20cm
2 EBERLE FRIDOLIN	エベルレ フリドリン	SUI	3m80cm
3 KALO-VASKO DEZSO	カロ バスコ デゾー	HUN	3m60cm
4 MORIO MASATERU	森尾　正照	JPN	3m50cm
4 MOLDVAI FERENC	モルドバイ フエレンク	HUN	3m50cm
6 HENRIQUES JOSE	ヘンリクス ホセ	POR	3m20cm
7 OVIE PETER	オフィエ ペーター	GER	3m20cm
8 HAJI MOHAMMAD SERUDIN	ハジ モハマッド セルディン	BRU	3m20cm
9 CHU RUEY-FANG	チュー ルーイ ファン	TPE	3m00cm
10 ISHAM GARY	イシャム ギャリー	USA	2m90cm
10 COOPEH JOHN HENRY	クーパー ジョン ヘンリー	AUS	2m90cm
12 KONO HITOSHI	河野　仁	JPN	2m70cm
13 DEGUCHI SATORU	出口　悟	JPN	2m60cm
14 YAMASHITA KAZUKIYO	山下　和清	JPN	2m50cm
15 OURA AKIHIRO	大浦　明弘	JPN	2m50cm
16 IUCHI KUNITOSHI	井内　邦俊	JPN	2m20cm
17 TSUNEYOSHI YUJI	恒吉　勇二	JPN	2m20cm

M55 POLE VAULT（棒高跳）

1 STERCKX LEO	スタークス レオ	BEL	3m70cm
2 MACKAY ANTHONY	マッケイ アントニー	GBR	3m40cm
3 FIGUEROA GUERRA TIRSO ERNESTO	フィゲロア ゲラ ティルソ エルネスト	CHI	3m40cm
4 OLEATA EDWARD	オリエータ エドワード	USA	3m40cm
5 HORINO TADASHI	堀野　正	JPN	2m70cm
6 ITO KOICHI	伊藤　光一	JPN	2m60cm
7 SIIBA YUKIO	椎葉　幸男	JPN	2m50cm
8 SAKUMA YUKIO	佐久間幸男	JPN	2m50cm
9 SUGIMOTO TAKESHI	杉元　武	JPN	2m30cm
10 YABUKI TAKAYOSHI	矢吹　隆由	JPN	2m20cm
SHIMADA NARUMI	島田　鳴海	JPN	0m00cm

M60 POLE VAULT（棒高跳）

1 MULKEY PHIL	モルキー フィル	USA	3m40cm
2 TAGUCHI HIDEO	田口　英雄	JPN	3m30cm
3 SEIDLER RICARD	ザイドラー リヒャルト	GER	3m20cm
4 EFSTATHIADIS RIGAS	エフスタテアデイス リガス	GRE	3m10cm
5 DONLEY JERRY ALAN	ダンリィ ジェリィ アラン	USA	3m10cm
6 HINKES THOMAS	ヒンクス トーマス	USA	2m90cm
7 DAY JAMES	デイ ジェイムズ	GBR	2m90cm
8 KOBAYASHI SUEO	小林　末雄	JPN	2m90cm
9 COLYN CHARL W.J.	コリン チャール	RSA	2m80cm
10 MARQUES FERNANDO OLIUEIR	マルケス フェルナンド オリウェイル	POR	2m70cm
11 TORIMARU TAKUZO	鳥丸　卓三	JPN	2m70cm
12 MC GRATH JAMES	ミックグラス ジェームス	AUS	2m60cm
13 KANDEYDI DR.HIKMET	カンデイディ ヒクメット	TUR	2m50cm
14 HUBER HELMUT	フーバー ヘルムート	GER	2m50cm
15 IKEDA KISABURO	池田喜三郎	JPN	2m50cm
16 PANGERT GUENTER	パンゲルト ギュンタ ー	GER	2m20cm
17 YAMADA TATSUO	山田　辰雄	JPN	2m10cm
17 NAKAMURA ISAO	中村庸	JPN	2m10cm
19 KATSUREN SEIZEN	勝連　盛善	JPN	2m00cm
20 MUXICA LUIS	ムヒカ ルイス	CHI	1m80cm
UEKUBO MITSUO	上窪　三夫	JPN	0m00cm

M65 POLE VAULT（棒高跳）

1 BRENDA ALBERT	ブレンダ アルバート	USA	2m80cm
2 WOODS ALFRED	ウッズ アルフレッド	GBR	2m70cm
3 SEIFERT GORDON	サイファート ゴードン	USA	2m70cm
4 KIUCHI SAICHI	木内　佐一	JPN	2m60cm
5 HONKANEN ESKO	ホンカネン エスコ	FIN	2m50cm
6 TAIRA MASAHARU	平良　昌春	JPN	2m30cm
6 MIZUSHIRI TATSUO	水尻　達雄	JPN	2m30cm
8 KURIHARA RINZO	栗原　林蔵	JPN	2m00cm
9 TORIUMI ISAO	鳥海　勲	JPN	2m00cm
10 TAKADA TAKESHI	高田　毅	JPN	1m80cm
WICHMANN KARR	ウイックマン カッリ	FIN	0m00cm

M70 POLE VAULT（棒高跳）

1 HURRI KAINO	フッリ カイノ	FIN	2m80cm
2 TANAKA JUJI	田中　重治	JPN	2m70cm
3 MORI SUEHIKO	モリ スエヒコ	BRA	2m10cm
3 YAMADA KAORU	山田　薫	JPN	2m10cm
5 PELAEZ SAUL	ペラエス サウル	COL	2m10cm
6 TAKAGI JINZO	高木　仁三	JPN	2m00cm
7 MORI TORU	森　亨	JPN	1m80cm
SAKUMA HIDEAKI	佐久間秀明	JPN	0m00cm
UDA HARUO	宇田　春男	JPN	0m00cm
MATSUO YOSHIMICHI	松尾　良通	JPN	0m00cm

M75 POLE VAULT（棒高跳）

1 VERNON JIM	バーノン ジム	USA	2m50cm
2 TSUNOSE SATOSHI	津野瀬　智	JPN	2m20cm
3 FINNANGER WILLY	フィンナンガー ウイリー	NOR	2m00cm
4 MIURA TAKURO	三浦　卓郎	JPN	1m90cm

M80 POLE VAULT（棒高跳）

1 MORITA MAZUMI	森田　真積	JPN	2m30cm
2 PAJUNEN AHTI	パユネン アーティ	FIN	2m00cm
3 MATSUMOTO TARO	松本　太郎	JPN	1m80cm
4 HILLS CLAUDE	ヒルズ クロード	USA	1m60cm
5 BOAL ROBERT	ボール ロバート	USA	1m50cm

M40 LONG JUMP（走幅跳）

1 FUKURA KATSUMI	福良　勝己	JPN	6m56cm +0.1
2 KRUSE RANDAL	クルーズ ランダル	USA	6m54cm +0.1
3 SAWAMOTO YASUMI	沢本　保海	JPN	6m23cm +0.0
4 EGUCHI KICHIO	江口　吉男	JPN	6m04cm +0.2
5 IKARI TSUNESABU	碇　常三	JPN	5m97cm +0.1
6 OCHIAI HIDEHITO	落合　秀人	JPN	5m87cm +0.3
7 GOTO YUKO	後藤　雄孝	JPN	5m86cm ±0.0
8 FRIDENBERGS ANDRE	フリデンベルグス アンドレ	BEL	5m72cm ±0.0
9 OGASAWARA TAKAO	小笠原隆夫	JPN	5m70cm ±0.0
10 SINGH PURAN SINGH	シン プーラン シン	IND	5m64cm ±0.0
11 NAMIKI HIROJI	双木　広治	JPN	5m62cm ±0.0
12 KURATA MASAKI	倉田　正樹	JPN	5m55cm ±0.0
13 ISHIZAWA TAKAO	石沢　隆夫	JPN	5m50cm ±0.0
14 SAITO MASAMI	斉藤　正美	JPN	5m49cm +0.1
15 IDOGAWA TAKASHI	井戸川　孝	JPN	5m48cm ±0.0
16 MORI MAKOTO	森　誠	JPN	5m48cm ±0.0
17 MURATA TETSUYA	村田　徹也	JPN	5m47cm −0.2
18 HUIJBERS JAN	フイユベルス ヤン	HOL	5m46cm ±0.0
19 GORIKI REISO	郷力　礼三	JPN	5m45cm +0.1
20 ANRAKU AKIRA	安楽　明	JPN	5m44cm ±0.0
21 ARATAKE SHIGEKI	荒武　重樹	JPN	5m44cm ±0.0
22 MORINAGA KEIJIRO	守永慶次郎	JPN	5m40cm ±0.0
23 NAGATA HIDEO	永田　英雄	JPN	5m39cm −0.2
24 KOBAYASHI RYOICHI	小林　亮一	JPN	5m38cm ±0.0
25 KOGA HIDETOSHI	古賀　英俊	JPN	5m38cm −0.1
26 EGUCHI RYUICHI	江口　龍一	JPN	5m37cm ±0.0
27 ENHBAATAR BYAMBAJAV	エンバータル ビアムバジャブ	MGL	5m36cm +0.1
28 UCHIMA SEIYU	内間　清裕	JPN	5m36cm +0.1
29 KUROIWA MASAHARU	黒岩　正治	JPN	5m33cm +0.1
30 ASHIKARI SHIGETOSHI	葦苅　重利	JPN	5m28cm ±0.0
31 KINOSHITA MASASHI	木下　雅司	JPN	5m26cm ±0.0
32 NINOMIYA MICHIHIRO	二宮三千博	JPN	5m17cm −0.1
33 SUGIMOTO HITOSHI	杉本　仁	JPN	5m16cm ±0.0
34 KASHIWAGI YOSHIO	柏木　芳夫	JPN	5m15cm +0.1
35 KITASAKI SHUNJI	北崎　俊二	JPN	5m03cm −0.2
36 TANIGUCHI YOSHITAKA	谷口　芳隆	JPN	5m02cm ±0.0
37 NINOMIYA SHINICHI	二宮　進一	JPN	5m01cm ±0.0
38 SAKAMOTO NORIFUMI	坂元　則文	JPN	4m97cm ±0.0
39 OSHIKATA KENSHI	押方　賢志	JPN	4m97cm ±0.0
40 OGATA HITOMI	尾形　仁己	JPN	4m95cm −0.1
41 OGATA YOSHIRO	緒方　芳郎	JPN	4m94cm ±0.0
42 TAKAHASHI HIROMI	高橋　博美	JPN	4m94cm ±0.0
43 NAKAMURA TAKESHI	中村　武司	JPN	4m90cm ±0.0
44 KERSALL ROBERT	ケールソル ホベール	FRA	4m88cm ±0.0
45 KAWABATA KIYOTSUGU	川畑　清嗣	JPN	4m58cm ±0.0
46 OTAHARA KAZUYOSHI	太田原和好	JPN	4m55cm ±0.0
47 NAKAJIMA SEIJI	中嶋　誠次	JPN	4m43cm ±0.0
48 HIDAKA YOSHIKAZU	日高　義和	JPN	4m41cm ±0.0
49 TANAKA KENSUKE	田中　健介	JPN	4m40cm ±0.0
50 MIYATAKE HIROFUMI	宮武　洋文	JPN	4m34cm −0.1
51 UTO SHOZO	宇都　松三	JPN	4m34cm ±0.0
52 KAI KIMIAKI	甲斐　公明	JPN	4m18cm ±0.0
53 WAKASONE TAKASHI	若曽根隆志	JPN	4m16cm ±0.0
54 KUSAKA KANJI	久坂　勘二	JPN	4m11cm ±0.0
55 NAGATOMO TADAO	長友　忠雄	JPN	4m02cm ±0.0
56 MIYANAGA KOICHI	宮永　康一	JPN	4m01cm ±0.0
57 MASUDA YASUYUKI	増田　康幸	JPN	3m89cm +0.1
58 FUKIAGE TADASHI	吹上　正	JPN	3m54cm ±0.0
KOROGI MUTSUO	興梠　睦生	JPN	0m00cm
YOSHINO MAKOTO	吉野　信	JPN	0m00cm
KATO KIYOTAKA	加藤　清貴	JPN	0m00cm
NAGATOMO MASAKI	長友　正紀	JPN	0m00cm
EZAKI TOSHIRO	江崎　利郎	JPN	0m00cm
HIROHATA MITSUGI	広畑　貢	JPN	0m00cm
SCHINZ ROBERT	シンツ ロベルト	SUI	0m00cm
NASIR MOHAMED	ナシール モハメド	MLD	0m00cm

M45 LONG JUMP（走幅跳）

1 SAULYAK UYACHESLAV	サウリヤック ウヤチエスラブ	RUS	6m45cm −0.6
2 TAAVITSAINEN TAPANI	タビトサイネン タパニ	FIN	6m45cm −0.6
3 CHARLTON JOHN	チャールトン ジョン	GBR	6m33cm ±0.0
4 IMAHASHI YOSHIHITO	今橋　義人	JPN	6m07cm −0.7
5 TOJO KAZUKUNI	東條　一邦	JPN	5m92cm ±0.0
6 VYBOSTOK VLADIMIR	ビボストーク ウラジミール	SVK	5m90cm ±0.0
7 HOSOKAWA KOICHI	細川　浩一	JPN	5m81cm −0.8
8 NAGATA TOSHIYA	永田　敏也	JPN	5m72cm −0.6
9 NAKAMURA NORIMI	中村　倫三	JPN	5m70cm −0.8
10 BERES SANDOR	ベレス サンドル	HUN	5m70cm −0.7
11 MANKOWSKI GABRIEL	マンコウスキー ガブリエル	POL	5m67cm −0.6
12 PETERS NOEL	ピーターズ ノエル	AUS	5m66cm −0.6
13 OGURI YOSHITO	小栗　誼人	JPN	5m66cm −0.6
14 HANKE HERBERT	ハンケ ヘルベルト	GER	5m58cm −0.3
15 TANAKA OSAMU	田中　修	JPN	5m53cm −0.9
16 NAKANISHI KENJI	中西　健二	JPN	5m43cm −0.2
17 KANOMATA YUJI	鹿股　勇二	JPN	5m41cm −0.6
18 HAJIABDRANI HAJIMATASAN	ハジアブドラーニ ハジマタサン	BRU	5m35cm −0.7
19 KURODA MASAKI	黒田　正規	JPN	5m34cm −0.4
20 NISHIYAMA KAZUAKI	西山　一明	JPN	5m29cm −0.6
21 KAWAGUCHI MASATO	川口　正人	JPN	5m28cm +0.3
22 OLHERRY DANIEL	オレリー ダニエル	FRA	5m17cm −0.7
23 PASZTOR MIHALY	パスツール ミハリイ	HUN	5m16cm −0.7
24 OTA FUMIO	太田　文男	JPN	5m10cm −0.6
25 TERASAKA KUNIO	寺坂　国雄	JPN	5m10cm ±0.0
26 KAKIMOTO HISAO	柿本　久雄	JPN	5m06cm −0.5
27 NAGAIKE SUEKI	長池　末喜	JPN	5m04cm −0.8
28 FUJIMOTO KAZUO	藤本　一男	JPN	5m01cm −0.3
29 TAKASAKI MASAYUKI	高崎　正行	JPN	5m00cm −0.8
30 MATSUURA FUMIHIKO	松浦　史彦	JPN	4m94cm ±0.0
31 OHATA YUTAKA	大畠　裕	JPN	4m85cm −0.1
32 MARREIROS JOAO	マレイロス ホアン	POR	4m83cm −0.3
33 OGATA MASASHI	緒方　正志	JPN	4m83cm −1.1
34 NAGATOMO MITSUYUKI	長友　光幸	JPN	4m71cm −0.2
35 FRANCISCO ANTONIO BERNARDINO	フランシスコ ベルナルディーノ	BRA	4m70cm −0.6
36 FUKUDOME YOSHIFUMI	福留　宜文	JPN	4m64cm ±0.0
37 MATSUSHITA KOICHIRO	松下香一郎	JPN	4m57cm −0.5
38 SHIBATA HIROSHI	柴田　博	JPN	4m52cm −0.1
39 SAITO TAKAYOSHI	斎藤　敬芳	JPN	4m51cm −0.8
40 YOSHIDA YASUNORI	吉田　靖典	JPN	4m40cm −1.1
41 DIAS FERNANDO FREIRE	ディアス フェルナンド フレイレ	BRA	4m37cm −0.5
42 FUJITA MINORU	藤田　穂	JPN	4m33cm −0.5
43 OCHI NOBUKAZU	落　宣一	JPN	4m31cm −0.7
44 ICHIMASA SEIKICHI	一政　清吉	JPN	4m05cm ±0.0
45 SHIMIZU MASUO	清水　益男	JPN	3m89cm −0.2
46 TSUKANO HIROSHI	塚野　宏志	JPN	3m80cm −0.6
47 FULHU ALI YOOSUF	フルー アリ ユースフ	MLD	3m65cm −0.8
INATSUKI SEIICHI	稲付　誠一	JPN	0m00cm
OGASAWARA OSAMU	小笠原　修	JPN	0m00cm
NINOMIYA MINORU	二宮　稔	JPN	0m00cm

M50 LONG JUMP（走幅跳）

1 MARILA KYOSTI	マリーラ キョスティ	FIN	6m04cm +1.0
2 CARVALHO LEONEL	カルバーリョ レオネル	POR	6m00cm +0.6
3 AKAISHI MASAHIRO	赤石　正浩	JPN	5m87cm −0.1
4 HAMAEKERS ARNOLD	ハメッカース アーノルド	GER	5m74cm +0.7
5 POWER SEAN	パワー ショーン	GBR	5m73cm ±0.0
6 GRUENEFELD RALF	グリューネフェルト ラルフ	GER	5m71cm +0.5
7 MATSUMOTO HIROSHI	松本　博	JPN	5m62cm +0.4

9	KADOYA MAKOTO	角谷　信	JPN	5m48cm +0.6
10	AISO HARUO	相磯　晴男	JPN	5m41cm ±0.0
11	KURAOKA KUNIO	倉岡　國夫	JPN	5m36cm ±0.0
12	YASUI TAKEHIRO	安井　毅夫	JPN	5m34cm +0.7
13	YOSHIDA YASUSHI	吉田　靖	JPN	5m34cm +0.3
14	NAGATOMO HIDETOSHI	長友　英俊	JPN	5m24cm +0.9
15	YOSHIDA TAKASHI	吉田　孝	JPN	5m20cm +1.0
16	LEE CHANG-HO	リー チャン ホー	TPE	5m20cm +0.2
17	OURA AKIHIRO	大浦　明弘	JPN	5m18cm −0.9
18	SHIMIZU HIROMU	シミズ ヒロム	BRA	5m14cm +1.2
19	TANAKA KINGO	田中　謹吾	JPN	5m09cm ±0.0
20	SCHURR AVITAL	シュール アビタール	ISR	4m95cm +0.3
21	MIZUTA SATOSHI	水田　智	JPN	4m95cm +0.5
22	YONEMUSHI TSUTOMU	米虫　勉	JPN	4m87cm +0.7
23	SATO HIDEO	佐藤　英夫	JPN	4m80cm +0.4
24	KAWAZOE KAZUMASA	川添　和正	JPN	4m79cm ±0.0
25	INADA TOMONOBU	稲田　朋信	JPN	4m78cm +0.3
26	MATSUO TAKAMASA	松尾多加正	JPN	4m74cm +0.1
27	TSUBOKUTA KENJI	坪久田憲治	JPN	4m65cm +0.4
28	ISEKI TOSHIHIRO	伊勢木俊廣	JPN	4m62cm +1.7
29	FUKUDA TERUO	福田　照士	JPN	4m62cm +0.1
30	TANAKA TOSHIAKI	田中　利秋	JPN	4m56cm +0.9
31	ARNOLD ED	アーノルド エド	USA	4m53cm +0.5
32	SATO SHIGERU	佐藤　繁	JPN	4m36cm +0.2
33	KUNIHIRO MASAO	國広　征男	JPN	4m21cm +0.2
34	VAN RENSBURG PHILIP	ヴァン レンスバーグ フィリップ	RSA	4m21cm +0.3
35	KOBAYASHI TOSHIHIKO	小林　敏彦	JPN	4m18cm +0.7
36	ISHIZAKI YOICHI	石崎　陽一	JPN	4m10cm +0.8
37	KAWASOE YASUMASA	川添　泰全	JPN	4m06cm +0.5
38	BROWN DOUGLAS	ブラウン ダグラス	USA	3m99cm +0.4
39	TANAKA YUTAKA	田中　裕	JPN	3m59cm +1.0
40	WANG QING XI	ワン クィンシー	CHN	3m52cm −0.3
41	TAKANO TAKEO	高野　武夫	JPN	3m50cm ±0.0
42	HUSINB. SAFAR HUSIN	フシンブ サファール フシン	MAS	3m48cm +0.4
43	GAO XING FA	ガオ ツィン ファ	CHN	3m42cm −0.3
	LEE SHUN-TZU	リー シュン ツィ	TPE	0m00cm
	HARAGUCHI TOSHIAKI	原口　利昭	JPN	0m00cm

M55　LONG JUMP（走幅跳）

1	KLIMMER HELLMUTH	クラインマー ヘッルムート	GER	6m11cm +1.2
2	PINTO PERICLES	ピント ペリクレス	POR	5m88cm +0.3
3	BEST LOTHAR	ベシュト ローサー	GER	5m76cm +1.4
4	DANIC JEAN PIERRE	ダニック ジョン ピエール	FRA	5m68cm +1.3
5	TAJIMA KIYOSHI	田島　清	JPN	5m63cm +0.3
6	HENRY ALVIN	ヘンリー アルビン	USA	5m62cm +1.5
7	AKKEL ENNO	アッケル エンノ	EST	5m52cm +0.8
8	ARNOLD EUGEN	アーノルト オイゲン	GER	5m38cm +0.8
9	SAWADA TAKASHI	澤田　孝	JPN	5m34cm +1.5
10	AIBE NORIO	相部　憲郎	JPN	5m28cm +1.7
11	ASAKURA FUJIO	朝倉冨士男	JPN	5m26cm +1.1
12	TAKAHASHI RYOJI	高橋　亮司	JPN	5m23cm ±0.0
13	HASEGAWA YOSHIO	長谷川義雄	JPN	5m18cm +1.0
14	ENOMOTO SHOZO	榎本　正蔵	JPN	5m18cm +1.0
15	BOMM GERHARD	ベンム ゲルハルト	GER	5m09cm −0.3
16	MARCHLOWITZ KARL-HEINZ	マルヒロヴィッツ カールハインツ	GER	5m05cm +1.7
17	KUROKI FUMIO	黒木　文夫	JPN	5m05cm +0.8
18	CHEN TSUN-LI	チェン ツン リー	TPE	5m05cm +0.4
19	MCPHAIL BRUCE	マク フェイル ブルース	NZL	5m04cm ±0.0
20	MIZUMOTO FUMIKAZU	水元　文和	JPN	4m89cm +0.7
21	KOMADA JITSUYA	駒田　實也	JPN	4m88cm +1.0
22	SAITO MAKOTO	斎藤　眞	JPN	4m86cm +0.2
23	OISHI NOBUO	大石　信生	JPN	4m73cm +0.5
24	SAIKI ISAMU	佐伯　勇	JPN	4m72cm +1.4
25	WILLIAMS PAUL L.	ウイリアムズ ポール	USA	4m67cm ±0.0
26	VALLES ARRIETA VICTOR	バレス アリエータ ビクトール	MEX	4m66cm +0.4
27	TAKEMOTO SADA	武本　貞雄	JPN	4m59cm +0.1
28	GOTO MASAO	後藤　昌男	JPN	4m59cm +1.3
29	OKUYAMA YASUO	奥山　康夫	JPN	4m57cm +0.5
30	NISHIZAKI ISAMU	西崎　勇	JPN	4m43cm +0.3
31	HIRAKI TSUYOSHI	平木　健	JPN	4m39cm +0.7
32	HONGO KAZUNORI	本後　一徳	JPN	4m32cm −0.4
33	HIDAKA MITSUHIDE	日高　照之	JPN	4m32cm +1.5
34	FURUSAWA TAKU	古澤　拓	JPN	4m27cm −0.4
35	ARAMAKI FUMIYUKI	荒牧　文幸	JPN	4m27cm +1.5
36	HOSOYAMADA MASARU	細山田　勝	JPN	4m20cm +2.0
37	NISHI KUNIYOSHI	西　国良	JPN	4m16cm +0.6
38	KOMURA AKIRA	小村　光	JPN	4m11cm +0.2
39	KIIROGI TAKUMI	黒木　巧	JPN	4m06cm +0.3
40	HAJIADENAN PDPHAJIABUBAKAR	ハジアデナン プドファジアブハ	BRU	4m04cm ±0.0
41	INOUE JUNNOSUKE	井上淳之助	JPN	4m02cm ±0.0
42	OSHIRO YASUNAGA	オオシロ ヤスナガ	BRA	3m96cm −0.3
43	SHII TOSHIAKI	四位　利秋	JPN	3m88cm ±0.0
44	KAMOHARA HIDEAKI	蒲原　秀明	JPN	3m81cm +1.6
45	KONDO TSUTOME	近藤　努	JPN	3m80cm ±0.0
46	NAKAMURA SHUNRO	中村　俊郎	JPN	3m72cm +1.2
47	HAJIABDRAZAK BONGSU	ハジアブドラザク ボングス	BRU	3m69cm +0.1
48	YEDDU PAUL	イエドゥ ポール	IND	3m56cm +0.6
	KOYAMA KIYOSHI	小山　清	JPN	0m00cm
	HAMASAKI YUKIO	浜崎　行雄	JPN	0m00cm
	VILA SANCHIR SALVADOR	ビラ サンチル サルバドル	ESP	0m00cm

M60　LONG JUMP（走幅跳）

1	KNAAPPILA VILIO	クナーピラ ビリオ	FIN	5m56cm +0.2
2	MULKEY PHIL	モルキー フィル	USA	5m43cm +0.7
3	JOANIQUET ANGEL	ホワンケット エンジェル	ESP	5m42cm +0.3
4	JACKSON DAVID	ジヤクソン デービド	USA	5m29cm +1.0
5	KITA YOSHIO	北　良夫	JPN	5m29cm +0.2
6	ISHIGAMI SABURO	石神　三郎	JPN	5m26cm +0.8
7	STANDEN LEVIS ARIEL EDWIN	スタンデン レビス アリエル エドウィン	CHI	5m13cm ±0.0
8	SAKATA JIRO	坂田　二郎	JPN	4m89cm +0.6
9	NIEMI OLAVI	ニエミ オラビ	FIN	4m86cm +0.6
10	UCHIDA KOJI	内田　浩次	JPN	4m85cm ±0.0
11	HIGUMA SHOJIRO	日隈昭次路	JPN	4m74cm +0.5
12	LEE JIH-CHAO	リー ユィー チャオ	TPE	4m73cm +0.2
13	MIZOMA SHUNICHI	溝間　俊一	JPN	4m69cm +0.4
14	MIYAKAWA HACHISAKU	宮川　八作	JPN	4m67cm +0.9
15	MASUDA HITOSHI	益田　斉	JPN	4m64cm −0.4
16	THEW KERRY	シュー ケリー	AUS	4m61cm ±0.0
17	KOYAMA TAKASHI	小山　隆	JPN	4m56cm +1.0
18	COLYN CHARL W.J.	コリン チャール	RSA	4m54cm +0.2
19	HEINE ANDY	ハイン アンディ	RSA	4m51cm +0.3
20	NAKATAKE KAZUYUKI	中武　和之	JPN	4m48cm ±0.0
21	ISO YUZO	礒　雄三	JPN	4m45cm +0.6
22	HATANO SACHIO	畑野　幸雄	JPN	4m32cm ±0.0
23	IKEDA KISABURO	池田喜三郎	JPN	4m27cm ±0.0
24	NAKARAI SUGAO	半井　清夫	JPN	4m19cm ±0.0
25	OKUYAMA MASAYUKI	奥山　正行	JPN	4m09cm ±0.0
26	JOHNSON CLARENCE	ジョンソン クラーレンツ	USA	4m04cm +0.1
27	MAHANY EDMUND	マヘイニー エドモンド	USA	3m97cm +0.2
28	HIRAIWA HIROSHI	平岩　博	JPN	3m94cm +1.0
29	KAWAKAMI MITSUTOSHI	河上　光利	JPN	3m89cm +0.4
30	KANDEYDI DR. HIKMET	カンデイディ ヒクメット	TUR	3m74cm +0.4
31	HOSHINO JUNJIRO	星野潤二郎	JPN	3m34cm +0.3
32	OGAWA MINORU	小川　實	JPN	3m30cm ±0.0
	ISAMI MASAFUMI	勇　正文	JPN	0m00cm
	MURAI KIYOSHI	村井　瀞	JPN	0m00cm

M65　LONG JUMP（走幅跳）

1	LARSEN MELVIN	ラルセン メルビン	USA	5m12cm +0.8
2	SHIMIZU YOSHIYUKI	シミズ ヨシユキ	BRA	4m95cm +0.9
3	JARVINEN MATTI	イェルビネン マッティ	FIN	4m90cm +1.1
4	KOBAYASHI MICHIO	小林三千夫	JPN	4m88cm +1.7
5	ZELLER HEINZ	ツェラー ハインツ	GER	4m83cm +1.2
6	MIZUSHIRI TATSUO	水尻　達雄	JPN	4m83cm −0.3
7	ISHII KAZUSHI	石井　和司	JPN	4m68cm +0.2
8	ISHIGURO AKIO	石黒　昭雄	JPN	4m66cm +0.9
9	YAMAUCHI TOSHIKAZU	山内　壽一	JPN	4m55cm +1.2
10	TAIRA MASAHARU	平良　昌春	JPN	4m55cm +0.1
11	YAMAMOTO NOBORU	山本　登	JPN	4m54cm ±0.0
12	MORIYA AKIRA	森谷　晃	JPN	4m53cm ±0.0
13	KLAFKI HELMUT	クラフキ ヘルムート	GER	4m52cm ±0.0
14	INAMORI TOSHIHARU	稲森　俊治	JPN	4m50cm +0.5
15	FURUTA SHOJI	古田　昭治	JPN	4m42cm ±0.0
16	MOCHIZUKI HIDEO	望月　英雄	JPN	4m29cm −0.3
17	KOMAZAKI MINORU	駒崎　実	JPN	4m27cm +0.9
18	TAMOTO HISAKI	田元　久木	JPN	4m23cm +1.2
19	HARRIS OSCAR	ハリス オスカー	USA	4m19cm ±0.0
20	KALIRAI AJIT	カリライ アジット	GBR	4m12cm +0.8
21	MARUME SHOKICHI	丸目　昭吉	JPN	4m04cm ±0.0
22	JUNGHANS RUDOLF	ユンクハンス ルドルフ	GER	3m86cm −1.0
23	LIN MU-CHI	リン ムー チー	TPE	3m79cm ±0.0
24	KEITH GERARD	キース ジェラルド	AUS	3m76cm ±0.0
25	KAI MASANORI	甲斐　正教	JPN	3m70cm +0.1
26	TAKEMOTO TADORU	竹本　迪	JPN	3m68cm ±0.0
27	NAKANISHI HARUAKI	中西　晴明	JPN	3m68cm −1.1
28	GOTO SHOJIRO	後藤昭二郎	JPN	3m60cm +1.3
29	HASEGAWA KUNIYOSHI	長谷川邦儀	JPN	3m58cm +0.9
30	TANAKA HARUO	タナカ ハルオ	BRA	3m55cm ±0.0
31	SHINJO CHOSHUN	新城　長春	JPN	3m41cm ±0.0
32	ISHIDA TAMATO	石田　珠人	JPN	3m30cm ±0.0
33	INOUE SHIGERU	井上　繁	JPN	3m30cm +1.0
34	WANG FU-LAI	ワン フーライ	TPE	3m17cm +1.2
35	WATANABE YASUHIRO	渡辺　泰宏	JPN	2m79cm +0.8
	OSAKI AKIRA	大崎　昭	JPN	0m00cm
	NIEMINEN JOEL	ニエミネン ヨエル	FIN	0m00cm

M70　LONG JUMP（走幅跳）

1	TANAKA JUJI	田中　重治	JPN	4m80cm −0.3
2	SOBRERO BRUNO	ソブレロ ブルーノ	ITA	4m49cm +0.8
3	JOHNSTON MIKE	ジョンストン マイク	AUS	4m48cm +0.6
4	ALBRECHT HORST	アルブレヒト ホルスト	GER	4m42cm ±0.0
5	SASAKI TSUTOMU	佐々木　務	JPN	4m41cm +1.1
6	SPENCER RAYMOND	スペンサー レイモンド	USA	4m26cm +0.1
7	MORI SUEHIKO	モリ スエヒコ	BRA	4m15cm ±0.0
8	SAKANO SABURO	坂野　三郎	JPN	4m05cm +0.7
9	KOGA TOSHIO	古賀　敏男	JPN	4m01cm +0.8
10	OZEKI TADAYOSHI	大関　忠良	JPN	3m99cm ±0.0
11	AURA OLLI	アウラ オッリ	FIN	3m89cm +1.3
12	SUDARSHANAM PAKERLA	スダルシャナム パケルラ	IND	3m84cm +0.4
13	SHIMIZU FUKUO	清水冨久男	JPN	3m71cm +0.5
14	SENJU HIROJI	千住　廣治	JPN	3m69cm ±0.0
15	INOUE MASATO	井上　正人	JPN	3m65cm +0.4
16	YAMAJI TATSUYA	山池　龍也	JPN	3m58cm ±0.0
17	HWANG YOUNG HEE	ファン ヤン ヒー	KOR	3m52cm +0.1
18	MATSUO ISAMU	松尾　勇	JPN	3m48cm ±0.0
19	PIETILA OLAVI	ピエティレ オラビ	FIN	3m43cm +0.5
20	YAMAMURA YOSHIAKI	山村　良明	JPN	3m36cm ±0.0
21	WADA MASAKATSU	和田　正勝	JPN	3m34cm +0.3
22	SHIMIZU SHIGEO	清水　繁夫	JPN	3m28cm ±0.0
23	KAMIHIGOSHI ICHIZO	上吹越市造	JPN	3m25cm +0.3
24	MORI TORU	森　亨	JPN	3m23cm ±0.0
25	NAKAMURA IZUMI	中村　泉	JPN	3m21cm ±0.0
26	SAKAI HACHIRO	酒井　八郎	JPN	3m21cm −0.3
27	TUISKU JOUNI	トゥイスク ヨウニ	FIN	3m13cm +0.4
28	NAGAI SADAO	永井　貞夫	JPN	3m08cm ±0.0
29	SHIMASAKI KEIJI	島嵜　慶治	JPN	2m96cm ±0.0
30	YAMANE KEIJI	山根　啓次	JPN	2m18cm +0.5
	SUZUKI SHOZO	鈴木　省三	JPN	0m00cm

M75　LONG JUMP（走幅跳）

1	MARABOTTI GIUSEPPE	マラボッティ ジュゼッペ	ITA	4m34cm ±0.0
2	RENNSCHUH WALTER	レンシュー ヴァルター	GER	3m92cm ±0.0
3	KOLHONEN ESKO	コローネン エスコ	FIN	3m91cm +0.2
4	MIWA SHOJI	三輪　正次	JPN	3m67cm ±0.0
5	TSUNOSE SATOSHI	津野瀬　智	JPN	3m64cm ±0.0
6	IDE YOSHITAKA	イデ ヨシタカ	BRA	3m53cm ±0.0
7	YAMAGUCHI MORIO	山口　森生	JPN	3m51cm +0.3
8	OKAZAKI YOSHIO	岡崎　義雄	JPN	3m45cm −0.2
9	KIYOSHIMA NOBUYUKI	清島　信之	JPN	3m43cm +0.1
10	KOKUBA JIRO	國場　次郎	JPN	3m40cm +0.2
11	YAMAGUCHI SHIGERU	山口　繁	JPN	3m26cm ±0.0
12	OKUDAIRA KEIGI	奥平　恵義	JPN	3m12cm ±0.0
13	EBLE EUGEN	エブレ オイゲン	GER	2m95cm +0.1
14	OGURA TAIZO	小椋　泰三	JPN	2m81cm ±0.0
15	VOIGT GERHARD	フォイクト ゲルハルト	GER	2m76cm ±0.0
16	NARUSAKA OSAMU	鳴坂　收	JPN	2m66cm ±0.0
17	MA CHI-JUI	マー チー ユイ	TPE	2m64cm ±0.0
18	HAMA MASASHI	濱　正	JPN	2m34cm ±0.0

M80　LONG JUMP（走幅跳）

1	MORITA MAZUMI	森田　真積	JPN	4m12cm +0.8
2	SUDA GIICHI	須田　義一	JPN	3m98cm +1.5
3	TATEISHI YUICHI	立石　祐一	JPN	3m77cm +0.9
4	NAKAMURA SHINSAKU	中村　新作	JPN	3m40cm +0.8
5	KIMURA KIZO	木村　喜三	JPN	3m36cm +0.5
6	JIN KAMEO	陳　亀雄	JPN	3m11cm +0.8
7	HEIN KARL	ハイン カール	FIN	2m95cm +0.7
8	YOUNGER VLADIMIR	ヤンガー ブラディミル	AUS	2m91cm +0.4
9	HILLS CLAUDE	ヒルズ クロード	USA	2m82cm +1.7
10	KAWASHIMA TAKASABURO	川島隆三郎	JPN	2m77cm +0.2
11	MC INTYRE VIRGIL	マッキンタイヤー バージル	USA	2m69cm +1.1
12	TADA TSUNEO	但田　恒夫	JPN	2m39cm +0.4

M85　LONG JUMP（走幅跳）

1	HOSOKAWA KUNIO	細川　邦夫	JPN	2m99cm +1.3
2	OKAZAKI MASAMI	岡崎　正巳	JPN	2m87cm +0.5
3	KASHIWADA KUMAZO	柏田　熊蔵	JPN	2m09cm +1.2

M40　TRIPLE JUMP（三段跳）

1	MHR CHETTI CRESCENZO	マルケッティ クレシェンツォ	ITA	13m97cm +0.2
2	MEYER JOACHIM	メイヤー ヨアキム	GER	13m53cm +0.9
3	HARAMA YUTAKA	原間　裕	JPN	13m43cm ±0.0
4	KYUBA TERUKAZU	休場　輝一	JPN	12m61cm +0.1
5	WEERASINGHE PREMALAL	ウェーラシンゲ プリマラル	SRI	12m51cm −0.1
6	SINGH PURAN SINGH	シン プーランシン	IND	12m10cm +0.6
7	JEET SINGH DAVINDER	ジート シン ダビンダー	IND	11m96cm +0.2
8	ARATAKE SHIGEKI	荒武　重樹	JPN	11m91cm ±0.0
9	YOSHINO MAKOTO	吉野　信	JPN	11m89cm ±0.0
10	KAWAHARA TAKAHIRO	川原　高弘	JPN	11m89cm ±0.0
11	OCHIAI HIDEHITO	落合　秀人	JPN	11m82cm +0.5
12	HUIJBERS JAN	フイユベルス ヤン	HOL	11m79cm ±0.0
13	SHIMPUKU KOICHI	新福　幸一	JPN	11m71cm ±0.0
14	RAMOS JOSE S.	ラモス ホセ	MEX	11m62cm ±0.0
15	EGUCHI RYUICHI	江口　龍一	JPN	11m58cm +0.8
16	KOBAYASHI RYOICHI	小林　亮一	JPN	11m20cm −0.1
17	SAITO MASAMI	斉藤　正美	JPN	11m09cm ±0.0
18	OGASAWARA TAKAO	小笠原隆夫	JPN	11m02cm +0.3
19	KATO KIYOTAKA	加藤　清貴	JPN	10m85cm +0.3
20	MIYATAKE HIROFUMI	宮武　洋文	JPN	10m49cm −1.0
21	CARNIE BASIL	カーニー バジル	RSA	10m19cm −0.5
22	HAHN ROBERT	ハーン ロバート	USA	9m94cm −0.4
	NOMIYAMA SHOZO	野見山正造	JPN	0m00cm

M45　TRIPLE JUMP（三段跳）

1	IMAHASHI YOSHIHITO	今橋　義人	JPN	13m52cm ±0.0
2	TAAVITSAINEN TAPANI	タビトサイネン タパニ	FIN	13m16cm +0.4
3	MANKOWSKI GABRIEL	マンコウスキー ガブリエル	POL	13m01cm −0.2
4	PYNNONEN REIJO	ピンネネン レイヨ	FIN	12m87cm +0.2
5	HASEGAWA JUNICHI	長谷川純一	JPN	12m62cm ±0.0
6	BOURBONNEUX PATRICK	ブルボーヌ パトリック	FRA	12m33cm −1.2
7	NAKAMURA NORIMI	中村　倫三	JPN	12m29cm ±0.0
8	BREDHOLT IVAR	ブレット ホルト イバール	NOR	12m11cm +0.8
9	BERES SANDOR	ベレス サンドル	HUN	12m05cm −0.7
10	KAWASE MASAO	川瀬　雅雄	JPN	11m94cm −0.6
11	YAMANAKA TADASHI	山中　正	JPN	11m78cm −0.1
12	HAJIABDRANI HAJIMATASAN	ハジアブドラーニ ハジマタサン	BRU	11m68cm +0.2
13	FUKUOKA SHIGEKI	福岡　茂樹	JPN	11m57cm ±0.0
14	PETERS NOEL	ピーターズ ノエル	AUS	11m54cm −0.2
15	TERASAKA KUNIO	寺坂　国雄	JPN	11m19cm −0.4
16	NAKATA MIKIO	中田　幹男	JPN	11m11cm ±0.0
17	MARREIROS JOAO	マレイロス ホアン	POR	11m09cm −0.3
18	PASZTOR MIHALY	パスツール ミハリイ	HUN	10m89cm ±0.0
19	IIMURA JUNSHIRO	飯村順四郎	JPN	10m60cm −0.3
20	AKAMA YOSHIO	赤間　善男	JPN	10m53cm −0.2
21	OHATA YUTAKA	大畠　裕	JPN	10m43cm −0.3
22	FRANCISCO ANTONIO BERNARDINO	フランシスコ ベルナルディーノ	BRA	10m32cm −1.4
23	SAITO TAKAYOSHI	斎藤　敬芳	JPN	10m26cm ±0.0
24	IWASA KUNIAKI	岩佐　邦昭	JPN	9m35cm −0.6
25	HINAGO YOSHIO	日名子義生	JPN	8m71cm ±0.0
	KAWASUMI AKIRA	川澄　映	JPN	0m00cm
	NINOMIYA MINORU	二宮　稔	JPN	0m00cm

M50　TRIPLE JUMP（三段跳）

1	POWER SEAN	パワー ショーン	GBR	13m02cm +0.5
2	CARVALHO LEONEL	カルバーリョ レオネル	POR	12m82cm ±0.0
3	BOOSEY DEREK	ブーシィ デリック	CAN	12m82cm +0.3
4	AKAISHI MASAHIRO	赤石　正浩	JPN	12m19cm −1.2
5	FUJIMOTO MITSURU	藤本　満	JPN	12m02cm +1.3
6	MARILA KYOSTI	マリーラ キョスティ	FIN	12m00cm ±0.0
7	NAKAMURA KOJI	中村　宏二	JPN	11m76cm −0.3
8	OMINE HIDENORI	大嶺　秀宣	JPN	11m65cm +0.9
9	FLETCHER ROSS	フレッチャー ロス	NZL	11m59cm +1.5
10	OVIE PETER	オフィエ ペーター	GER	11m53cm ±0.0
11	KURAOKA KUNIO	倉岡　國夫	JPN	11m43cm ±0.0
12	KADOYA MAKOTO	角谷　信	JPN	11m20cm ±0.0
13	LEE CHANG-HO	リー チャン ホー	TPE	11m14cm +0.1
14	KAWAZOE KAZUMASA	川添　和正	JPN	10m93cm −0.8
15	BARNARD THEODORE	バーナルド スオドール	AUS	10m84cm +0.2
16	KAI MASARU	甲斐　勝	JPN	10m78cm −0.9
17	SHIMIZU HIROMU	シミズ ヒロム	BRA	10m77cm −0.9
18	YOSHIDA HIROSHI	吉田　博	JPN	10m73cm −0.6
19	SAITO ISAO	斎藤　功	JPN	10m67cm −0.6
20	MARTIN KEITH	マーティン ケイス	AUS	10m66cm +1.4
21	JOICHI KIYOSHI	城市　清	JPN	10m56cm −0.6
22	SOBOTKA IVAN	ソボッカ イバン	TCH	10m51cm −0.1

24	SATO HIDEO	佐藤 英夫	JPN	10m00cm	+0.6
25	YOSHIDA YASUSHI	吉田 靖	JPN	9m99cm	+0.9
26	OKAYAMA KAZUAKI	岡山 和明	JPN	9m95cm	+0.8

M55 TRIPLE JUMP（三段跳）

1	PINTO PERICLES	ピント ペリクレス	POR	12m65cm	+1.5
2	AIBE NORIO	相部 憲郎	JPN	11m96cm	−1.0
3	BEST LOTHAR	ベシュト ローサー	GER	11m93cm	+1.2
4	SAKURAI KOJI	桜井 孝次	JPN	11m89cm	+1.5
5	AKKEL ENNO	アッケル エンノ	EST	11m73cm	+1.7
6	TAJIMA KIYOSHI	田島 清	JPN	11m55cm	+1.9
7	BOMM GERHARD	ベンム ゲルハルト	GER	11m36cm	+1.0
8	KURASAWA KENJI	倉沢 健二	JPN	10m90cm	+0.1
9	TANAKA HAJIME	田中 一	JPN	10m88cm	−0.1
10	GIUMANINI ANGELO G.	ギウマニーニ アンジェロ	ITA	10m71cm	+1.7
11	MARCHLOWITZ KARL-HEINZ	マルヒロヴィッツ カールハインツ	GER	10m63cm	+1.6
12	VOLKERT JUERGEN	フォルケルト イールゲン	GER	10m29cm	±0.0
13	HAMASAKI YUKIO	浜崎 行雄	JPN	9m91cm	+1.3
14	PHILLIPS JOSEPH	フィリップス ジョーゼフ	GBR	9m89cm	−1.1
15	NISHIMURA TETSUO	西村 鉄男	JPN	9m77cm	+1.1
16	ICHIGAKI TOSHIAKI	一柿 俊明	JPN	9m69cm	+2.0
17	THESEN KARL-HEINZ	テッセン カールハインツ	GER	9m66cm	+1.2
18	SUZUKI KIYOMI	鈴木 清三	JPN	9m41cm	+0.5
19	DANIC JEAN PIERRE	ダニック ジョン ピエール	FRA	9m38cm	−0.6
20	UEDA YUTAKA	植田 豊	JPN	9m17cm	+1.2
21	YEDDU PAUL	イエドゥ ポール	IND	8m91cm	+1.7
22	NISHIZAKI ISAMU	西崎 勇	JPN	8m85cm	+1.1
23	NAKAMURA SHUNRO	中村 俊郎	JPN	8m30cm	+2.0
24	KAO CHIH-SHUI	カオ チー ショイ	TPE	8m27cm	+1.5
25	HAAGEN HORST	ハーゲン ホルスト	GER	8m16cm	+1.7
	YANZON ADALBERTO	ヤンゾン アダル ベルト	ARG	0m00cm	

M60 TRIPLE JUMP（三段跳）

1	JACKSON DAVID	ジャクソン デービド	USA	11m53cm	+1.6
2	NIEMI OLAVI	ニエミ オラビ	FIN	11m51cm	+0.9
3	STANDEN LEVIS ARIEL EDWIN	スタンデンレビスアリエルエドウィン	CHI	11m45cm	+0.8
4	MULKEY PHIL	モルキー フィル	USA	11m21cm	+0.5
5	TOKUTAKE SHIGEO	徳竹 茂男	JPN	10m85cm	+0.3
6	JOANIQUET ANGEL	ホワンケット エンジェル	ESP	10m77cm	+1.6
7	KNAAPPILA VILIO	クナーピラ ビリオ	FIN	10m66cm	+0.9
8	PRZYBOROWSKI JERZY	プルツィボロウスキー イェルツィー	POL	10m33cm	+1.5
9	NAGASUNA YUKIO	長砂 幸男	JPN	9m96cm	+0.7
10	ISHIGAMI SABURO	石神 三郎	JPN	9m75cm	+1.6
11	OIKAWA TAKESHI	及川 猛志	JPN	9m67cm	+0.6
12	LEE JIH-CHAO	リー ユィー チャオ	TPE	9m58cm	+0.8
13	KANEDA SHICHIRO	金田 七郎	JPN	9m56cm	+1.5
14	FUKUYAMA HISAO	福山 尚雄	JPN	9m41cm	+0.6
15	TAMURA TSUTOMU	田村 勉	JPN	9m26cm	+1.2
16	SMITH F. BERNIE	スミス バーニー	CAN	9m20cm	+1.4
17	ISO YUZO	礒 雄三	JPN	9m15cm	+1.0
18	DAY JAMES	デイ ジェイムズ	GBR	9m11cm	+1.4
19	SEPULVEDA VERA MANUEL SEGUNDO	セプルベダベラマヌエルセグント	CHI	8m98cm	+0.5
20	SUZUKI MITSURU	鈴木ミツル	JPN	8m98cm	+0.6
21	KAWABATA SHIRO	川端 司郎	JPN	8m89cm	−0.1
22	FUKUSHIMA JUNICHI	福島 順一	JPN	8m82cm	+0.4
23	MURAMATSU SEIICHI	村松 誠一	JPN	8m77cm	+1.2
24	HATANO SACHIO	畑野 幸雄	JPN	8m51cm	+3.2
25	NAKATAKE KAZUYUKI	中武 和之	JPN	8m19cm	+0.1
26	MIYOTA SAKAE	御代田 栄	JPN	7m75cm	+1.0
27	MUXICA LUIS	ムヒカ ルイス	CHI	7m67cm	−0.2

M65 TRIPLE JUMP（三段跳）

1	JARVINEN MATTI	イェルビネン マッティ	FIN	10m86cm	+1.2
2	RYPDAL JAKOB	リプダル ヤコブ	NOR	10m46cm	+0.4
3	SHIMIZU YOSHIYUKI	シミズ ヨシユキ	BRA	10m43cm	+0.4
4	COMPRI AMELIO	コンプリ アメリオ	ITA	10m40cm	+1.8
5	KOBAYASHI MICHIO	小林三千夫	JPN	10m33cm	+1.7
6	HONDA OSAMU	本田 治	JPN	10m29cm	+1.8
7	HONDA SHIGENORI	本田 繁徳	JPN	10m25cm	+0.7
8	YAMAMOTO NOBORU	山本 登	JPN	10m08cm	+1.1
9	BRENDA ALBERT	ブレンダ アルバート	USA	9m83cm	+2.1
10	KAWANO MANKICHIRO	川野萬吉郎	JPN	9m68cm	+1.6
11	ISHII KAZUSHI	石井 和司	JPN	9m65cm	+1.7
12	ZELLER HEINZ	ツェラー ハインツ	GER	9m62cm	+2.2
13	KOMAZAKI MINORU	駒崎 実	JPN	9m35cm	+1.2
15	FURUTA SHOJI	古田 昭治	JPN	9m18cm	+1.5
16	KALIRAI AJIT	カリライ アジット	GBR	9m16cm	+1.6
17	SU PENG XUE	スー ペン キスエ	CHN	8m93cm	+1.4
18	WATANABE TAKESHI	ワタナベ タケシ	BRA	8m93cm	+2.3
19	SHIMIZU TOMIHIKO	シミズ トミヒコ	BRA	8m91cm	+2.3
20	SCHWEIGKOFFER WOLFGANG	シュバイグコッファボルフガング	GER	8m51cm	+2.5
21	MIZUNOE KATSUYUKI	水之江勝行	JPN	8m42cm	+2.1
22	WHISTLER JAMES	ウィストラー ジェイムス	AUS	8m41cm	+1.1
23	SHINJO CHOSHUN	新城 長春	JPN	7m52cm	+1.3
	WANG FU-LAI	ワン フー ライ	TPE	0m00cm	

M70 TRIPLE JUMP（三段跳）

1	TANAKA JUJI	田中 重治	JPN	9m56cm	+1.6
2	AURA OLLI	アウラ オッリ	FIN	9m30cm	+1.5
3	SASAKI TSUTOMU	佐々木 務	JPN	9m30cm	+1.0
4	ALBRECHT HORST	アルブレヒト ホルスト	GER	9m16cm	+1.0
5	JOHNSTON MIKE	ジョンストン マイク	AUS	9m09cm	+0.5
6	KOGA TOSHIO	古賀 敏男	JPN	8m99cm	+1.7
7	SUDARSHANAM PAKERLA	スダルシャナム パケルラ	IND	8m69cm	+1.1
8	OTA YOSHIO	太田 芳夫	JPN	8m52cm	+1.7
9	ZENSCH EMMERICH	ツェンシュ エンメリッヒ	AUT	8m31cm	+0.9
10	INOUE MASATO	井上 正人	JPN	8m17cm	+0.5
11	PIETILA OLAVI	ピエティレ オラビ	FIN	8m09cm	+1.4
12	SHIMIZU FUKUO	清水冨久男	JPN	7m70cm	+1.6
13	BARTH NORBERT	バース ノーベルト	GER	7m60cm	+1.1
14	MORI TORU	森 亨	JPN	7m56cm	+0.6
15	TUISKU JOUNI	トゥイスク ヨウニ	FIN	7m41cm	+0.4
16	RYUNO TOSHIO	龍野 利夫	JPN	7m29cm	+0.5
17	SHIMASAKI KEIJI	島嵜 慶治	JPN	7m05cm	+0.7
18	HUTCHINSON JONATHAN	ハッチンソン ジョナソン	USA	6m73cm	+1.0
	YAMANE KEIJI	山根 啓次	JPN	0m00cm	

M75 TRIPLE JUMP（三段跳）

1	KOLHONEN ESKO	コローネン エスコ	FIN	8m53cm	+0.3
2	TSUNOSE SATOSHI	津野瀬 智	JPN	8m29cm	+0.9
3	HOSOKAWA MASAYASU	細川 正康	JPN	7m93cm	+1.2
4	SAKATA MATSUHEI	坂田 松平	JPN	7m79cm	+0.8
5	MIWA SHOJI	三輪 正次	JPN	7m58cm	+0.6
6	OKUDAIRA KEIGI	奥平 恵義	JPN	7m36cm	+0.7
7	KOKUBA JIRO	國場 次郎	JPN	7m07cm	+1.1
8	YAMAGUCHI SHIGERU	山口 繁	JPN	7m01cm	+1.3
9	YOSHIKUNI KAZUO	吉國 一夫	JPN	6m86cm	+1.2
10	KUDO CHOICHI	工藤 長一	JPN	6m24cm	+0.7
11	SAKAGUCHI YOSHINARI	坂口 義成	JPN	5m49cm	+0.2

M80 TRIPLE JUMP（三段跳）

1	MORITA MAZUMI	森田 真積	JPN	8m95cm	+0.3
2	TATEISHI YUICHI	立石 祐一	JPN	8m24cm	+1.0
3	YOUNGER VLADIMIR	ヤンガー ブラディミル	AUS	7m95cm	+1.5
4	SUDA GIICHI	須田 義一	JPN	7m92cm	+1.0
5	MATSUMOTO TARO	松本 太郎	JPN	7m80cm	+1.0
6	KIMURA KIZO	木村 喜三	JPN	7m64cm	+0.6
7	MIYOSHI NAKAOKI	三好 中興	JPN	6m84cm	+1.6
8	KAWASHIMA TAKASABURO	川島隆三郎	JPN	6m32cm	+1.0
9	TAIRA TOYOHIDE	平良 豊秀	JPN	5m99cm	+0.9

M85 TRIPLE JUMP（三段跳）

1	HOSOKAWA KUNIO	細川 邦夫	JPN	6m16cm	+1.0
2	KASHIWADA KUMAZO	柏田 熊蔵	JPN	5m83cm	+0.7
3	OKAZAKI MASAMI	岡崎 正巳	JPN	5m22cm	+0.7

M40 SHOT PUT（砲丸投）

1	STIMEC MARJAN	スティメック マルジャン	SLO	14m19cm
2	ROUDAUT ROGER	ルド ロジェ	FRA	13m60cm
3	ISHIDA SHIGENORI	石田 成仙	JPN	13m02cm
4	GRAVE JORGE	グラベ ホルゲ	POR	12m73cm
5	STEVENTON ROYSTON	スティベントン ロイストン	GBR	12m50cm
6	SHIBATA SHIGENORI	柴田 茂徳	JPN	12m40cm
7	PAUN JOHANNES	パウン ジョーンズ	RSA	11m83cm
8	BOZEC ANDRE	ボゼック オンドレ	FRA	11m58cm
9	METELMANN REINHARD	メテルマン ラインハルト	GER	11m56cm
10	DANIELS EDWARD	ダニエルズ エドワード	USA	10m70cm
11	KELMENSON GARY	ケルメンソン キャーリー	USA	10m50cm
12	ANAGANI MOGILAIAH	アナガニ モギライア	IND	10m47cm
13	IWASA MAKOTO	岩佐 誠	JPN	10m10cm
14	HIDA YORIO	飛田 頼男	JPN	9m84cm
15	WADA YASUTAKA	和田 保隆	JPN	9m74cm
16	KONNO TOSHIHIRO	今野 利洋	JPN	9m74cm
17	WATSON RICHARD	ワトソン リチャード	USA	9m66cm
18	KANAZAWA KOICHI	金沢 幸一	JPN	9m64cm
19	ONITSUKA KOJI	鬼束 講治	JPN	9m11cm
20	YOKOYAMA SHUSAKU	横山 周作	JPN	8m74cm
21	MINOMO YOSHIHIRO	蓑毛 義廣	JPN	8m52cm
22	SUZUKI TADAHARU	鈴木 唯治	JPN	8m49cm
23	GALHENAGE GNANINDA TISSA	ガレナゲ ガニンダ ティッサ	SRI	8m09cm
24	FAGAN PETER EUGENE	フェーガン ピーター	USA	7m97cm
25	STEPHENSON WAVNE	テスィフェンソン ウィブン	NZL	7m96cm
26	KUMAMOTO KAZUNORI	熊元 一徳	JPN	7m95cm
27	YAMAGUCHI MASANOBU	山口 正信	JPN	7m88cm
28	YOKOYAMA SHUICHIRO	横山修一郎	JPN	7m77cm
29	SAITO TADAHIKO	齋藤 忠彦	JPN	7m68cm
30	NOGUCHI TETSUO	野口 哲男	JPN	7m51cm
31	MASUDA YASUYUKI	増田 康幸	JPN	7m20cm
32	NAGANO KENJI	長野 健二	JPN	7m01cm
33	NAGATOMO TADAO	長友 忠雄	JPN	6m31cm
34	YAMAMOTO SUMIYOSHI	山元 澄義	JPN	6m20cm
	SINGH JAGIR	シン ジキール	IND	0m00cm

M45 SHOT PUT（砲丸投）

1	KRONE REINHARD	クローネ ラインハルト	GER	15m36cm
2	WEIMANN KARL-HEINZ	ヴァイマン カールハインツ	GER	14m16cm
3	HARRE HEINZ	ハッレ ハインツ	AUT	13m42cm
4	TANIGUCHI KUNIHIKO	谷口 邦彦	JPN	13m13cm
5	GILLO BRIAN	ジロオウ ブライアン	GBR	12m17cm
6	BARALDO LUCIANO	バラルド ルチアーノ	ITA	12m03cm
7	LANDZETTEL GERALD	ラントツェッテル ゲラルト	AUT	11m94cm
8	ZAISER WILLI	ツァイザー ヴィリー	GER	11m62cm
9	RIESEN ALFRED	リーゼン アルフレッド	SUI	10m56cm
10	NETO ANTONIO PADUA	ネト アントニオ パドゥア	BRA	10m21cm
11	IMBERTI HORACIO JOSE	インベルティ オラシオ ホセ	ARG	9m95cm
12	REYNOLDS JOHN	レイノルズ ジョン	AUS	9m79cm
13	LOYA HORACIO	ロヤ オラシオ	MEX	9m44cm
14	AKATSUKA KAZUO	赤塚 一男	JPN	9m32cm
15	ISHIKAWA TSUTOMU	石川 勉	JPN	9m05cm
16	KATO OSAMU	嘉藤 收	JPN	8m89cm
17	YAMAGUCHI NAOTSUGU	山口 直嗣	JPN	8m77cm
18	PERKINS STAN	パーキンス スタン	AUS	8m70cm
19	FUKUYASU YUKIYOSHI	福安 志泰	JPN	8m53cm
20	UCHIYAMA TOSHIO	内山 利男	JPN	8m37cm
21	RASTAS ISMO	ラスタス イズモ	FIN	7m98cm
22	TAWARAZAKO TERUYOSHI	俵迫 照義	JPN	7m86cm
23	ORIGUCHI SHOJI	折口 昭二	JPN	7m62cm
24	NOGUCHI HIROYUKI	野口 博之	JPN	7m19cm
25	SEKIYA KIKUO	関屋紀久男	JPN	7m02cm
26	YANO HIDEO	矢野 秀男	JPN	6m92cm
27	TSUJI AKIMORI	辻 秋盛	JPN	6m60cm
28	TAZUME MITSUO	田爪 満生	JPN	6m37cm
29	LABANA TARSEM SINGH	ラバナ タルセム シン	IND	5m95cm
30	SINGH MANOHAR	シン マノハル	IND	5m93cm
31	FURUKAWA TOSHIHIRO	古川 利弘	JPN	5m59cm

M50 SHOT PUT（砲丸投）

1	LIEDTKE KLAUS	リートケ クラオス	GER	17m60cm
2	SCOTT JOHN	スコット ジョン	GBR	14m58cm
3	HOLUB SANDOR	ホルブ サンドール	HUN	14m56cm
4	DR BIALONCZYK WOLF	ビアロンクツィク ヴォルフ	AUT	14m22cm
5	HOTCHKISS RICHARD	ホッチキス リチャード	USA	13m20cm
6	ROECKEN HANS	レッケン ハンス	GER	12m85cm
7	KRZESINSKI RYSZARD	クリツェシンスキー リスツァルト	POL	12m72cm
9	LIN CHENG-HUNG	リン チュン フン	TPE	11m72cm
10	ABDUL KARIM AMRULLAH	アブダル カリム アムルラー	INA	11m71cm
11	UNGER PETER	ウンゲル ペーター	GER	11m68cm
12	KAI TADAYUKI	甲斐 忠行	JPN	11m40cm
13	MAEDA YOSHIHIRO	前田 善弘	JPN	11m06cm
14	LENGYEL GASPAR	レンギエル ガスパル	HUN	10m92cm
15	WIGIDAL JUERGEN	ヴィギダール イェルゲン	GER	10m69cm
16	SALAKORY JAN	サラコリー ジャン	INA	10m66cm
17	KAWAI FUMIHIKO	河井 文彦	JPN	10m45cm
18	TAKEMURA KAN	竹村 カン	JPN	10m36cm
19	KIMURA TOMOICHI	木村 友一	JPN	10m34cm
20	OKURA AKITSUGU	大倉 昭次	JPN	10m27cm
21	KRYLOV YURY	クリロフ ユーリ	RUS	10m00cm
22	IKEDA NORIHIKO	池田 紀彦	JPN	9m83cm
23	HATAMOCHI HISASHI	旗持 久	JPN	9m70cm
24	YAMASHITA TORU	山下 透	JPN	9m64cm
25	MIZUTA SATOSHI	水田 智	JPN	9m37cm
26	KAI HIROYOSHI	甲斐 博好	JPN	9m36cm
27	MORIMOTO JOAO FRANCISCO	モリモト ホアオ フランチスコ	BRA	9m32cm
28	YAMAMOTO KAZUHIRO	山本 和弘	JPN	9m18cm
29	MATSUYOSHI HIDETAKA	松吉 秀隆	JPN	8m69cm
30	MIURA YOSHIAKI	三浦 喜紹	JPN	8m65cm
31	MOLINA EDGARDO RUBEN	モリナ エドガルド ルベン	ARG	8m54cm
32	ICHIBA MASAHIKO	一場 征彦	JPN	8m43cm
33	SATO SHIGERU	佐藤 繁	JPN	8m36cm
34	TAMURA EIICHI	田村 栄一	JPN	8m28cm
35	LIN NAN-HSIUNG	リン ナン シュン	TPE	8m14cm
36	SUZUKI NORIO	鈴木 格夫	JPN	8m02cm
37	KADOTANI KAZUO	角谷 和男	JPN	8m00cm
38	KAKIMOTO HIKAE	柿元 控	JPN	7m48cm
39	MORIOKA HARUMI	森岡 治巳	JPN	7m29cm
40	KAROLUS HELMUT	カロルス ヘルムート	GER	6m96cm

M55 SHOT PUT（砲丸投）

1	KESHMIRI JOE	ケッシュミリ ジョー	USA	15m85cm
2	SPECKENS PETER	シュペッケンス ペーター	GER	15m32cm
3	HENBE JUERGEN	ヘンベ ユルゲン	GER	14m79cm
4	LAINE REINO	ライネ レイノ	FIN	14m31cm
5	MARG KARL-HEINZ	マルク カールハインツ	GER	13m96cm
6	REIS JOAO DOS	レイス ホアオ ドス	BRA	12m65cm
7	HANSEN JOHANN	ハンセン ヨハン	GER	12m64cm
8	HEGGELUND BJORN	ヘッゲルントビヨルン	NOR	12m14cm
9	KONDO HARUKUNI	近藤 陽洲	JPN	12m00cm
10	YASHPAL MALIK	ヤシュパル マリック	IND	11m93cm
11	MACKONGUY PASCAL M.	マッコンギー パスカル	CGO	11m54cm
12	SALZMANN GERD	ザルツマン ゲルト	GER	11m21cm
13	KUECHLER EDGAR	キーヒラー エドガー	GER	11m00cm
14	KATO TAKASHI	加藤たかし	JPN	10m88cm
15	OZAKI UICHI	尾崎 右市	JPN	10m66cm
16	SHIMIZU SEIZO	清水 省三	JPN	10m49cm
17	NAKAO AKIYOSHI	中尾 昭吉	JPN	10m46cm
18	YAMAGUCHI KAZUO	山口 一夫	JPN	10m10cm
19	HAYASHI YOSHIO	林 良夫	JPN	10m07cm
20	KAGOTANI SHIGEKI	籠谷 重喜	JPN	9m99cm
21	KIKUCHI KOTARO	菊地康太郎	JPN	9m91cm
22	NOMURA MASAO	野村 政夫	JPN	9m83cm
23	KOBA MAKOTO	木庭 誠	JPN	9m66cm
24	HAAGEN HORST	ハーゲン ホルスト	GER	9m58cm
25	UEHARA YASUZO	上原 康造	JPN	9m44cm
26	OKUDA TOSHIHIKO	奥田 俊彦	JPN	9m42cm
27	FUKUSHIMA KIZUKI	福島 築	JPN	9m18cm
28	MUKAI FUJIO	向井冨士男	JPN	9m01cm
29	NAUDE H G	ナウデ エイチ ジー	RSA	8m98cm
30	KOMATSU IWAO	小松 巌	JPN	8m98cm
31	IKEDA KOSHUN	池田 光春	JPN	8m95cm
32	KAWAGOE KIYOMITSU	川越 清充	JPN	8m78cm
33	OSHIKAWA MITSUYUKI	押川 満幸	JPN	8m58cm
34	YOKOYAMA KAZUKUNI	横山 計邑	JPN	8m36cm
35	PINHAO RUI MANUEL	ピンナオ ルイ マヌエル	POR	8m36cm
36	GIUMANINI ANGELO G.	ギウマニーニ アンジェロ	ITA	8m26cm
37	YUKAWA TOSHIO	湯川 利男	JPN	7m91cm
38	SHIMIZU TOSHIO	清水 俊男	JPN	7m60cm
39	KAWAKAMI HIROSHI	川上 宏	JPN	7m38cm
40	YANO NAOTAKE	矢野 尚武	JPN	7m35cm
41	SAITO TATSUO	齊藤 達雄	JPN	7m26cm
42	SANADA HIROMITSU	真田 博光	JPN	6m67cm
43	OZAKI AKIHIKO	尾崎 明彦	JPN	6m63cm
44	OSAKO TOKIO	大迫 時男	JPN	6m55cm
45	UNO HIROSHI	宇野 寛	JPN	6m38cm

M60 SHOT PUT（砲丸投）

2	POTSCH HANS	ペッチュ ハンス	AUT	13m33cm
3	SCHULZ HEINZ	シュルツ ハインツ	GER	13m25cm
4	FEICK RAY	フェック レイ	USA	13m05cm
5	OLSON LEONARD T.	オルソン レナード	USA	12m81cm
6	HELF ENRIQUE HORST	ヘルフ エンリケホルスト	GER	12m48cm
7	FEASTER BOBBY	フィースター ボビィ	USA	11m73cm
8	TSUSHIDA TSUKASA	津志田 司	JPN	11m58cm
9	HOMME KURI FREDRIU	ホンメ クリフレドリフ	NOR	11m44cm
10	TAKANO TAKAO	高野 孝雄	JPN	11m09cm
11	MURAKAMI TOSHIAKI	村上 敏明	JPN	11m08cm
12	YOKOZAWA KINICHI	横澤 欣一	JPN	10m71cm
13	MIKKONEN REIJO EVERT	ミッコーネン レイヨ エベルト	FIN	10m66cm
14	ARHIPOV VITALY	アルヒポフ ビタリ	RUS	10m59cm
15	DANJO HIROYASU	檀上 博恭	JPN	10m29cm
16	KOGA MASAYUKI	古閑 雅之	JPN	10m25cm
17	SCHWANKNER JOSEF	シュヴァンクナー ヨゼフ	GER	10m21cm
18	SCHULZ HELMUT-WILLI	シュルツ ヘルムート ヴィリー	GER	9m94cm
19	TONOMURA SEKITARO	殿村碩太郎	JPN	9m92cm
20	IGARASHI YOSHIRO	五十嵐義郎	JPN	9m72cm
21	ONO HAJIME	大野 一	JPN	9m30cm
22	HIROKI KIKAKU	広木 喜鶴	JPN	9m28cm
23	YOKOYAMA AKIHIKO	横山 彰彦	JPN	9m05cm
24	INOUE YOSHIAKI	井上 良昭	JPN	8m83cm
25	SHIBANO SABURO	柴野 三郎	JPN	8m77cm
26	NAKASE MIGIWA	中瀬 汀	JPN	8m77cm
27	SHIBA HIDEYUKI	椎葉 英幸	JPN	8m77cm
28	TERADA KYOJI	寺田 恭二	JPN	8m71cm
29	FUJITA TSUTOSHI	藤田 夙史	JPN	8m58cm
30	PANGERT GUENTER	パンゲルト ギュンター	GER	8m36cm
31	SAKAMOTO TAKEYUKI	坂本 武幸	JPN	8m32cm
32	TAMASHIRO SABURO	玉城 三郎	JPN	8m21cm
33	KANAZAWA ISAMU	金澤 勇	JPN	8m19cm
34	MUSTAPHABIN ABDULLAH MUSTAPHA	ムスタファビンアブヅラームスタファ	MAS	8m09cm
35	HATANO SACHIO	畑野 幸雄	JPN	8m01cm
36	MASUMOTO TETSUNORI	舛本 哲則	JPN	7m56cm
37	HATANAKA KUNIO	畠中 國雄	JPN	7m45cm
38	KAWANO TAKETOSHI	川野 猛壽	JPN	7m26cm
39	YAMASHITA JUNICHIRO	山下順一郎	JPN	7m32cm
40	ABE SATSUO	阿部 札夫	JPN	7m20cm
41	NAGAMI AKIRA	永美 明	JPN	6m95cm
42	NOSE MASATOSHI	能勢 正敏	JPN	5m51cm

M 6 5 SHOT PUT（砲丸投）

1	VON WACHENFELDT TORSTEN	フォン バッヒェンヘルト トルシュテン	SWE	14m43cm
2	FILIP LADISLAV	フィリップ ラディスラフ	TCH	13m14cm
3	SUOMELA TOIUO	スオメラ トイボ	FIN	11m19cm
4	VIEWEG HORST	フィーヴェーク ホルスト	GER	11m02cm
5	CROSET RENE	コセ ルネ	FRA	10m92cm
6	MORGENROTH FRIEDRICH	モルゲンロート フリードリッヒ	GER	10m91cm
7	JAVANAINEN VEIKKO	ヤバァナイネン ベイッコ	FIN	10m64cm
8	WANG FU-LAI	ワン フー ライ	TPE	10m58cm
9	NIEMINEN JOEL	ニエミネン ヨエル	FIN	10m32cm
10	UCHIDA FUKUMARU	内田 福丸	JPN	9m97cm
11	KOYAMA SEIICHI	小山 清一	JPN	9m73cm
12	UPOVICHEV GRIGORY	ウポビチエフ グリゴリー	RUS	9m58cm
13	SUZUKI MASAYOSHI	鈴木 正義	JPN	9m36cm
14	YAMAMOTO SHIGERU	ヤマモト シゲル	BRA	9m14cm
15	YOSHIMURA MASAHIRO	吉村 正廣	JPN	8m83cm
16	KAWANO SANEHIRO	河野 実広	JPN	8m61cm
17	ISHIMA MATSUNOSUKE	井島松之助	JPN	8m34cm
18	TAKAHASHI SHONI	高橋 昭二	JPN	8m33cm
19	HYODO MASASHIGE	兵頭 正重	JPN	8m11cm
20	STEIN JACOB	スタイン ジヤコブ	USA	7m95cm
21	TASAKI TAKESHI	田崎 武	JPN	7m78cm
22	FIALHO JOSE	フィアーリョ ホセ	POR	7m68cm
23	NAGATA NAGATOSHI	長田 長順	JPN	7m68cm
24	HSIAO CHING-CHEN	シャオ ミン チェン	TPE	7m53cm
25	UNO KATSUNORI	宇野 勝徳	JPN	7m32cm
26	MORI TOSHIO	森 登志雄	JPN	7m23cm
27	YAMAGUCHI TAKASHI	山口 孝司	JPN	6m65cm
28	OHARA TOSHIO	大原 利夫	JPN	6m47cm
29	HIRABARA TORASHIGE	平原 虎重	JPN	5m74cm
30	ZAIN TUAN SABEER	ザイン ツァン サビアー	SIN	4m59cm
31	HARA YOSHIHARU	原 義治	JPN	4m52cm

M 7 0 SHOT PUT（砲丸投）

1	LIITIA ILMARI	リィッティア イルマリ	FIN	13m05cm
2	ERIKSSON ERIK	エリクソン エリック	FIN	12m98cm
3	MAKELA VALTO	メケーレ バルト	FIN	12m09cm
4	MOTOMURA TAKATOSHI	モトムラ タカトシ	BRA	11m99cm
5	BECKER ERWIN	ベッカー エルヴィン	GER	11m83cm
7	SIEDER HANS-RICHARD	ジーダー ハンスリヒャルト	GER	11m56cm
8	JOHNSON SAM	ジョンソン サム	NZL	11m53cm
9	SASAOKA MATSUO	笹岡 松雄	JPN	11m23cm
10	HATAKEYAMA FUKUSHI	畠山 福志	JPN	10m52cm
11	KITAJIMA SEIICHI	北島 誠一	JPN	9m75cm
12	LEE MING-PEI	リー ミン ペイ	TPE	9m73cm
13	HASEGAWA KAMEJI	長谷川亀次	JPN	9m58cm
14	BOOYSEN JOHANNES	ボイスン ヨハネス	RSA	9m53cm
15	CARNIE ALEXANDER	カーニー アレクサンダー	RSA	9m36cm
16	CARR MAX	カー マックス	NZL	9m35cm
17	KOSHIBA KOMON	小柴 幸文	JPN	9m35cm
18	GORSHKOW KENNETH M.	ゴルシュコウ ケネス	EST	9m27cm
19	KUHN FRIEDRICH	クーン フリードリッヒ	GER	9m23cm
20	HIDA ICHIRO	肥田 一郎	JPN	8m52cm
21	GOTA YAUEMON	五田弥右エ門	JPN	8m52cm
22	TAKARABE MITSUHIKO	財部 満彦	JPN	8m50cm
23	NAKASHIO ZENJIRO	中塩善治郎	JPN	8m44cm
24	VICKERS GEORGE	ビッケル ジョルジュ	AUS	8m41cm
25	KYODEN TAKASHI	京田 隆	JPN	8m27cm
26	NAGASAWA YUTAKA	長沢 豊	JPN	8m18cm
27	INOUE MASATO	井上 正人	JPN	8m10cm
28	KAURANEN ARVO	カウラネン アルボ	FIN	7m84cm
29	SORKIN ERWIN	ソルキン アーウィン	USA	7m79cm
30	ISHIMOTO HIROJI	石本 廣治	JPN	7m73cm
31	ASAO KENTARO	浅尾賢太郎	JPN	7m64cm
32	SINGH SANTOKH	シン サントク	IND	7m24cm
33	DAMLOUP GEORGES	ドォンルー ジョルジュ	FRA	7m24cm
34	TOMA SHISEI	当真 嗣誠	JPN	7m04cm

M 7 5 SHOT PUT（砲丸投）

1	MEIER FRANZ	マイヤー フランツ	SUI	11m93cm
2	SVENNEVIK ERLING	スベネビーク エルリング	NOR	11m23cm
3	YOKOTA TAKASHI	横田 孝	JPN	9m78cm
4	MISUMI YASUKE	三角 矢介	JPN	9m65cm
5	LIAO HUNG	リャオ フン	TPE	9m64cm
6	FOLEY ROY	フォリー ロイ	AUS	9m48cm
7	YAMAGUCHI SHIGERU	山口 繁	JPN	9m27cm
8	WATANABE SABURO	渡辺 三郎	JPN	9m11cm
9	NONAKA TAKEO	野中 武雄	JPN	9m06cm
10	WALE LAURIE	ウェイル ローリー	RSA	9m01cm
11	TAKARABE SHIGEHIKO	財部 重彦	JPN	8m95cm
12	TSUNOSE SATOSHI	津野瀬 智	JPN	8m86cm
13	BRADFORD EUGENE	ブラドフォード ユージーン	USA	8m80cm
14	GUNDLACH POZO ERNESTO ALVARO	グンドラック エルネストアルバロ	CHI	8m51cm
15	HIEKKANEN OSMO	ヒエッカネン オズモ	FIN	8m36cm
16	ONUMA KUNIJIRO	大沼一二郎	JPN	8m19cm
17	VOIGT GERHARD	フォイクト ゲルハルト	GER	8m02cm
18	KELLNER WALTER	ケッルンナー ヴァルター	GER	7m69cm
19	AOKI HANJI	青木 半治	JPN	7m42cm
20	MURAMOTO SATORU	村本 覚	JPN	7m39cm
21	OKAZAKI YOSHIO	岡崎 義雄	JPN	7m33cm
22	ABE KIKUO	阿部喜久男	JPN	7m32cm
23	IDA SHIZUMI	飯田 鎮	JPN	7m20cm
24	YOSHIKUNI KAZUO	吉國 一夫	JPN	7m16cm
25	PLEUGER HEINRICH	プロイガー ハインリッヒ	GER	6m84cm
26	MAKIYAMA ISABURO	牧山伊三郎	JPN	6m80cm
27	WAKASUGI SANAE	若杉 早苗	JPN	6m74cm
28	NISHIKAWA KANICHI	西川 貫一	JPN	6m49cm

M 8 0 SHOT PUT（砲丸投）

1	SCHEPE GERHARD	シェーペ ゲルハルト	GER	10m77cm
2	RIBONI MARIO	リボーニ マリオ	ITA	9m66cm
3	MARTIN ALAMOS MANUEL NICOLAS	マルティン アラモス マヌエル ニコラス	CHI	8m73cm
4	PORCEDDU BRUNO	ポルチェッドゥ ブルーノ	ITA	8m52cm
5	YOUNGER VLADIMIR	ヤンガー ブラディミル	AUS	8m24cm
6	HERBST LUDWIG	ヘルブスト ルードヴィッヒ	GER	8m13cm
7	ISHIKAWA KICHISUKE	石川 吉助	JPN	7m47cm
8	NAKAJIMA KIMIO	中島 君男	JPN	7m41cm
9	KLEMPA FRANTISEK	クレムパ フランティセク	TCH	7m32cm
10	POHJA TATU	ポーヤ タトゥ	FIN	7m28cm
11	JARVINEN KUSTAA	イェルビネン クスター	FIN	7m25cm
12	AMORETTI ALDO	アモレッティ アルド	ITA	6m72cm
13	HIDAKA SUKEAKI	日高 亮明	JPN	6m13cm
14	CHEYLA CLEMENT	シェラ クレモン	FRA	5m94cm
15	IRAHA CHOSEI	伊良波長正	JPN	5m88cm
16	KONO YUKIO	河野 幸夫	JPN	5m87cm
17	KAWASHIMA TAKASABURO	川島隆三郎	JPN	5m55cm
18	TAIRA TOYOHIDE	平良 豊秀	JPN	5m39cm
19	TAKAGI KYOZO	高木 恭三	JPN	4m98cm
	MIZOGUCHI HIROSHI	溝口 博	JPN	0m00cm

M 8 5 SHOT PUT（砲丸投）

1	CICCONI LAMBERTO	チッコーニ ラムベルト	ITA	7m24cm
2	OKAZAKI MASAMI	岡崎 正巳	JPN	6m76cm
3	MORI TOSHIYUKI	森 俊行	JPN	6m53cm
4	GYOTEN AKIRA	行天 明	JPN	5m01cm
5	SUZUKI TARO	鈴木 太郎	JPN	4m32cm

M 9 0 SHOT PUT（砲丸投）

1	TSUTSUMI KAZUHIKO	堤 一彦	JPN	5m10cm
2	OKITA YOSIO	沖田 芳夫	JPN	4m11cm

M 4 0 DISCUS THROW（円盤投）

1	UMSHLER DENNIS	ウムシュラー デニス	USA	46m92cm
2	BOZEC ANDRE	ボゼック オンドレ	FRA	43m12cm
3	GRAVE JORGE	グラベ ホルゲ	POR	42m08cm
4	ROUDAUT ROGER	ルド ロジェ	FRA	40m66cm
5	NAKAKAWAJI HIROSHI	中川路 博	JPN	37m22cm
6	METELMANN REINHARD	メテルマン ラインハルト	GER	35m12cm
7	KELMENSON GARY	ケルメンソン キャーリー	USA	34m20cm
8	STEVENTON ROYSTON	スティベントン ロイストン	GBR	33m82cm
9	MIZUOCHI TATSUHIKO	水落 龍彦	JPN	33m74cm
10	DANIELS EDWARD	ダニエルズ エドワード	USA	33m54cm
11	WU LIANG-CHUNG	ウー リャン チュン	TPE	31m44cm
12	LANG ALFRED	ランク アルフレッド	GER	31m34cm
13	HIDA YORIO	飛田 頼男	JPN	30m56cm
14	PAUN JOHANNES	パウン ジョーンズ	RSA	30m22cm
15	ALLERS JOHAN	アラーズ ヨハン	RSA	28m52cm
16	KONNO TOSHIHIRO	今野 利洋	JPN	28m16cm
17	GEIS HILOEBRANO	ガイス ヒレブラノ	GER	27m60cm
18	FAGAN PETER EUGENE	フェーガン ピーター	USA	26m38cm
19	SAITO TADAHIKO	齋藤 忠彦	JPN	24m20cm
20	SUZUKI TADAHARU	鈴木 唯治	JPN	23m48cm
21	MIYATAKE HIROFUMI	宮武 洋文	JPN	17m36cm
22	KUSAKA KANJI	久坂 勘二	JPN	15m36cm
	MORIWAKI SHINPEI	森脇 伸平	JPN	0m00cm
	KOBAYASHI TATSUNORI	小林 達典	JPN	0m00cm

M 4 5 DISCUS THROW（円盤投）

1	BARALDO LUCIANO	バラルド ルチアーノ	ITA	47m34cm
2	ZAISER WILLI	ツァイザー ヴィリー	GER	43m54cm
3	PAJU ANTS	パジュ アンツ	EST	43m32cm
4	HARRE HEINZ	ハッレ ハインツ	AUT	42m54cm
5	PUISTO OVE OLAVI	プイスト オベ オラビ	SWE	39m98cm
6	KINADETER GEORG	キナデター ゲオルク	GER	39m20cm
7	LANDZETTEL GERALD	ラントツェッテル ゲラルト	AUT	38m92cm
8	MYRVANG JOSTEIN	ミルバン ヨスタイン	NOR	37m72cm
9	SINGH NAND LAL	ナンド ラル シン	IND	36m76cm
10	ROODT MARSHALL	ロート マーシャル	RSA	35m48cm
11	LOYA HORACIO	ロヤ オラシオ	MEX	34m16cm
12	IMBERTI HORACIO JOSE	インベルティ オラシオ ホセ	ARG	33m84cm
13	GILLO BRIAN	ジロオウ ブライアン	GBR	33m30cm
14	UCHIMA NOBORU	内間 昇	JPN	33m22cm
15	REYNOLDS JOHN	レイノルズ ジョン	AUS	31m90cm
16	SOLMS JOHN	ソルムス ジョン	RSA	31m68cm
17	RIESEN ALFRED	リーゼン アルフレッド	SUI	30m52cm
18	KINOSHITA MASATOSHI	木下 政俊	JPN	29m94cm
19	TANIGUCHI KUNIHIKO	谷口 邦彦	JPN	29m74cm
20	YASUDA TOSHIO	安田登史雄	JPN	29m62cm
21	NETO ANTONIO PADUA	ネト アントニオ パドゥア	BRA	28m72cm
22	ISHIKAWA TSUTOMU	石川 勉	JPN	27m12cm
23	KAWASE MASAO	川瀬 雅雄	JPN	26m92cm
24	TAKAKI TOSHIYUKI	高木 亮行	JPN	24m76cm
25	AKATSUKA KAZUO	赤塚 一男	JPN	23m56cm
26	FUKUYASU YUKIYOSHI	福安 志泰	JPN	20m36cm
27	MUMMIDI VENKATESWA RAO	ムンミディ ヴェンカテスワラオ	IND	13m64cm
	TAKASAKI MASAYUKI	高崎 正行	JPN	0m00cm

M 5 0 DISCUS THROW（円盤投）

1	LIEDTKE KLAUS	リートケ クラオス	GER	53m58cm
2	HEILER ROLAND	ハイラー ローラント	GER	49m32cm
3	HOTCHKISS RICHARD	ホッチキス リチャード	USA	44m32cm
4	NODA MINORU	野田 実	JPN	43m50cm
5	ROECKEN HANS	レッケン ハンス	GER	43m06cm
6	MWALWANDA WILFRED	マワルワンダ ウィルフレッド	RSA	42m88cm
7	GOTODA SYOZO	後藤田祥蔵	JPN	42m52cm
8	LIN CHENG-HUNG	リン チュン フン	TPE	42m10cm
9	KRZESINSKI RYSZARD	クリツェシンスキー リスツャルト	POL	40m38cm
10	UNGER PETER	ウンゲル ペーター	GER	37m44cm
11	KIMURA TOMOICHI	木村 友一	JPN	36m52cm
12	CHU RUEY-FANG	チュー ルーイ ファン	TPE	35m66cm
13	KAI TADAYUKI	甲斐 忠行	JPN	35m32cm
14	WIGIDAL JUERGEN	ヴィギダール イェルゲン	GER	35m24cm
15	IZENA TAKEHIRO	伊是名武弘	JPN	34m58cm
16	KATO YUKI	加藤 祐基	JPN	34m20cm
17	SALAKORY JAN	サラコリー ジャン	INA	32m64cm
18	ABDUL KARIM AMRULLAH	アブダル カリム アムルラー	INA	32m62cm
19	OKURA AKITSUGU	大倉 昭次	JPN	32m36cm
20	CHONGTHAM BASANTKUMARSINGH	チョンサム バサントクマールシン	IND	32m36cm
21	TAKO SHOJIRO	田幸正二郎	JPN	31m50cm
22	YAMASHITA TORU	山下 透	JPN	31m34cm
23	YAMAMOTO KAZUHIRO	山本 和弘	JPN	30m90cm
24	KAWABATA KATSUTADA	川端 克忠	JPN	30m60cm
25	NIKLAS MICHAEL	ニクラス ミヒャエル	GER	29m72cm
26	KAWAI FUMIHIKO	河井 文彦	JPN	28m06cm
27	HATAMOCHI HISASHI	籏持 久	JPN	27m30cm
28	MOLINA EDGARDO RUBEN	モリナ エドガルド ルベン	ARG	26m88cm
29	MORIMOTO JOAO FRANCISCO	モリモト ホアオ フランチスコ	BRA	26m84cm
30	TORIKAI MITSUAKI	鳥飼 光明	JPN	26m56cm
31	ICHIBA MASAHIKO	一場 征彦	JPN	26m18cm
32	MATSUYOSHI HIDETAKA	松吉 秀隆	JPN	25m04cm
33	KADOTANI KAZUO	角谷 和男	JPN	24m46cm
34	NAKAMURA TADANORI	中村 忠紀	JPN	19m74cm
35	KAROLUS HELMUT	カロルス ヘルムート	GER	18m60cm
36	WAKASUGI REIMEI	若杉 黎明	JPN	17m26cm

M 5 5 DISCUS THROW（円盤投）

1	KESHMIRI JOE	ケッシュミリ ジョー	USA	51m38cm
2	SPECKENS PETER	シュペッケンス ペーター	GER	49m28cm
3	HEGGELUND BJORN	ヘッゲルントビヨルン	NOR	44m68cm
4	SCHALLAU WERNER	シャッラオ ヴェルナー	GER	41m68cm
5	HANSEN JOHANN	ハンセン ヨハン	GER	40m98cm
6	PERE ENNO	ペレ エンノ	EST	40m68cm
7	KUECHLER EDGAR	キーヒラー エドガー	GER	39m90cm
8	REHPENNING BERND	レーペンニンク ベルント	GER	39m30cm
9	STRAESSNER WALTER	シュトレッスナー ヴァルター	GER	36m80cm
10	LAINE REINO	ライネ レイノ	FIN	36m18cm
11	NAKAO AKIYOSHI	中尾 昭吉	JPN	36m16cm
12	REIS JOAO DOS	レイス ホアオ ドス	BRA	36m10cm
13	IHA KOYU	伊波 興勇	JPN	35m34cm
14	KONDO HARUKUNI	近藤 陽洲	JPN	35m06cm
15	SALZMANN GERD	ザルツマン ゲルト	GER	34m62cm
16	YASHPAL MALIK	ヤシュパル マリック	IND	34m36cm
17	SAITO HIROSHI	西藤 宏司	JPN	33m94cm
18	SOHAR URI	ソハル ウリ	ISR	33m30cm
19	KIKUCHI KOTARO	菊地康太郎	JPN	31m28cm
20	HAYASHI YOSHIO	林 良夫	JPN	31m18cm
21	UMEDA NOBORU	梅田 登	JPN	31m06cm
22	UEHARA YASUZO	上原 康造	JPN	28m60cm
23	KAGOTANI SHIGEKI	籠谷 重喜	JPN	28m36cm
24	KURAMOTO TAKANORI	倉本 隆法	JPN	28m26cm
25	KATO TAKASHI	加藤たかし	JPN	28m16cm
26	FUKUSHIMA KIZUKI	福島 築	JPN	27m76cm
27	NAUDE H G	ナウデ エイチ ジー	RSA	27m74cm
28	MOREIRA MANUEL GOMES	モレイラ マヌエル ゴメス	BRA	27m14cm
29	AIKO TOSHITAKA	愛甲 敏孝	JPN	26m94cm
30	OSHIKAWA MITSUYUKI	押川 満幸	JPN	26m72cm
31	SHIMIZU TOSHIO	清水 俊男	JPN	26m48cm
32	GIUMANINI ANGELO G.	ギウマニーニ アンジェロ	ITA	26m26cm
33	PINHAO RUI MANUEL	ピンナオ ルイ マヌエル	POR	26m24cm
34	KOMADA JITSUYA	駒田 實也	JPN	25m18cm
35	EBISAWA TAKEO	海老沢武雄	JPN	24m92cm
36	KOMATSU IWAO	小松 巌	JPN	24m86cm
37	HAJIABDRAZAK BONGSU	ハジアブドラザク ボングス	BRU	23m80cm
38	KATSUKI KIYOSHI	香月 清	JPN	23m22cm
39	STUBBINGS COL	スタッビニグス コル	HKG	22m28cm
40	LIMA MILTON A.DE	リマ ミルトン デ	BRA	20m32cm
41	FUJIO TSUNEAKI	藤尾 恒明	JPN	20m32cm
42	CHIEN SHEN-BAN	チエン シェン パン	TPE	19m80cm
43	YASUKAWA YUKICHI	安川 雄吉	JPN	18m52cm

M60 DISCUS THROW（円盤投）

1	HELF ENRIQUE HORST	ヘルフ エンリケホルスト	GER	53m54cm
2	RZEHAK RICHARD	ルツェハーク リヒャルト	GER	47m26cm
3	OLSON LEONARD T.	オルソン レナード	USA	46m20cm
4	FIERRO OMAR	フィエロー オマー	MEX	45m90cm
5	SCHULZ HEINZ	シュルツ ハインツ	GER	45m40cm
6	JANSEN LEONHARD	ヤンセン レオンハルト	GER	42m66cm
7	MATSUSHIMA TAKUMI	マツシマ タクミ	BRA	41m66cm
8	HOMME KURI FREDRIU	ホンメ クリフレドリフ	NOR	39m24cm
9	MURAKAMI TOSHIAKI	村上 敏明	JPN	37m88cm
10	TSUSHIDA TSUKASA	津志田 司	JPN	37m60cm
11	MIKKONEN REIJO EVERT	ミッコーネン レイヨ エベルト	FIN	35m88cm
12	TAKANO TAKAO	高野 孝雄	JPN	35m62cm
13	FEICK RAY	フェック レイ	USA	35m38cm
14	PAULUS JOSEF	パオルス ヨゼフ	GER	34m96cm
15	YOKOYAMA AKIHIKO	横山 彰彦	JPN	34m82cm
16	FUJIMOTO SHINJI	藤本 慎二	JPN	34m70cm
17	FUJITA TSUTOSHI	藤田 夙史	JPN	33m34cm
18	IGARASHI YOSHIRO	五十嵐義郎	JPN	33m28cm
19	SEPULVEDA VERA MANUEL SEGUNDO	セプルベダベラマヌエルセグント	CHI	32m68cm
20	BLAIR JIM	ブレアー ジム	NZL	32m58cm
21	DANJO HIROYASU	檀上 博恭	JPN	32m14cm
22	YOKOZAWA KINICHI	横澤 欣一	JPN	31m44cm
23	HAGINO MASAAKI	萩野 正明	JPN	31m38cm
24	INOUE YOSHIAKI	井上 良昭	JPN	30m43cm
25	MAYE PATRICK	マエ パトリック	AUS	30m38cm
26	TONOMURA SEKITARO	殿村碩太郎	JPN	29m58cm
27	NAKAYAMA GENJI	中山 源治	JPN	29m50cm
28	KOSEKI TERUO	小関 輝男	JPN	28m64cm
29	TAMAKI TADASHI	玉城 忠	JPN	28m44cm
30	HIROKI KIKAKU	広木 喜鶴	JPN	27m84cm
31	ISEGAWA YOSHIYA	伊勢川嘉也	JPN	27m63cm
32	MIYAKAWA HACHISAKU	宮川 八作	JPN	27m44cm
33	ABE SATSUO	阿部 札夫	JPN	27m44cm
34	TERADA KYOJI	寺田 恭二	JPN	27m02cm
35	HATANAKA KUNIO	畠中 國雄	JPN	26m46cm
36	TOYOMOTO JISSHO	豊元 実昭	JPN	26m14cm
37	SHIBANO SABURO	柴野 三郎	JPN	24m64cm
38	OKADA SATORU	岡田 覚	JPN	24m44cm
39	SHINDO SUMIO	真藤寿美夫	JPN	22m58cm
40	KAWANO TAKETOSHI	川野 猛壽	JPN	17m76cm
41	MASAOKA KAZUO	正岡 和士	JPN	17m10cm
	JOHNSON CLARENCE	ジョンソン クラーレンツ	USA	0m00cm
	SHIZAWA SHIGENOBU	始澤 重信	JPN	0m00cm
	OTA MASAYASU	太田 真康	JPN	0m00cm

M65 DISCUS THROW（円盤投）

1	FILIP LADISLAV	フィリップ ラディスラフ	TCH	49m90cm
2	DUHOLM HELMUTH	ドゥホルム ヘルムース	DEN	44m78cm
3	JARVINEN MATTI	イェルビネン マッティ	FIN	43m32cm
4	JONSSON NILS VICTOR	ジョンソン ニルス ビクター	SWE	42m20cm
5	VIEWEG HORST	フィーヴェーク ホルスト	GER	41m88cm
6	SCHUFFENHAUER HANS	シュッフェンハオアー ハンス	GER	39m72cm
7	CROSET RENE	コセ ルネ	FRA	35m36cm
8	MORGENROTH FRIEDRICH	モルゲンロート フリードリッヒ	GER	35m10cm
9	JAVANAINEN VEIKKO	ヤバァナイネン ベイッコ	FIN	34m22cm
10	ASO KATSUYA	麻生 勝彌	JPN	34m18cm
11	SUZUKI MASAYOSHI	鈴木 正義	JPN	33m82cm
12	STEIN JACOB	スタイン ジヤコブ	USA	30m92cm
13	TAMASHIRO NOBUO	玉城 信男	JPN	30m80cm
14	SCHWEIGKOFFER WOLFGANG	シュバイグコッファボルフガング	GER	30m42cm
15	SUOMELA TOIUO	スオメラ トイボ	FIN	29m28cm
16	WANG FU-LAI	ワン フー ライ	TPE	29m22cm
17	NAGATA NAGATOSHI	長田 長順	JPN	28m90cm
18	YAMAMOTO SHIGERU	ヤマモト シゲル	BRA	28m78cm
19	FIALHO JOSE	フィアーリョ ホセ	POR	28m24cm
20	UPOVICHEV GRIGORY	ウポビチエフ グリゴリー	RUS	27m62cm
21	UCHIDA FUKUMARU	内田 福丸	JPN	26m72cm
22	BABA YOSHIHISA	馬場 佳久	JPN	26m00cm
23	YOSHIMURA MASAHIRO	吉村 正廣	JPN	25m06cm
24	ISHIMA MATSUNOSUKE	井島松之助	JPN	24m82cm
25	HSU CHIN-LIEN	スー チン リエン	TPE	24m80cm
26	SHINJO CHOSHUN	新城 長春	JPN	24m62cm
27	ONISHI TAKEO	大西 武夫	JPN	24m50cm
28	HARANO TAKESHI	原野 武	JPN	24m38cm
29	CHINEN SOSHIN	知念 宗眞	JPN	24m34cm
30	FARQUHARSON DON	ファーカーソン ドン	CAN	22m80cm
31	OHARA TOSHIO	大原 利夫	JPN	20m92cm
32	HSIAO CHING-CHEN	シャオ ミン チェン	TPE	20m32cm
33	IMAI MICHIO	今井 道男	JPN	18m30cm
34	MASCRINHOS P.CESARIO	マスクリノス セザリオ	MAS	15m02cm
35	HARA YOSHIHARU	原 義治	JPN	13m72cm
	YAGITA MASAMI	矢北 正善	JPN	0m00cm
	HORIKAWA KINSAKU	堀川 金作	JPN	0m00cm
	UTSUNOMIYA RYOKICHI	宇都宮良吉	JPN	0m00cm

M70 DISCUS THROW（円盤投）

1	FRECH PHILIPP	フレッヒ フィリップ	GER	40m00cm
2	JOHNSON SAM	ジョンソン サム	NZL	37m98cm
3	DREHER ARTHUR	ドレハー アルサー	GER	35m56cm
4	SIMOLA ERKKO	シモーラ エルッコ	FIN	34m68cm
5	MOTOMURA TAKATOSHI	モトムラ タカトシ	BRA	33m16cm
6	KITAJIMA SEIICHI	北島 誠一	JPN	31m98cm
7	SURZA ALFIO	スルツァ アルフィオ	ITA	31m64cm
8	SIEDER HANS-RICHARD	ジーダー ハンスリヒャルト	GER	30m14cm
9	BECKER ERWIN	ベッカー エルヴィン	GER	29m38cm
10	LEE MING-PEI	リー ミン ペイ	TPE	29m00cm
11	BARTH NORBERT	バース ノーベルト	GER	28m82cm
12	DEMATTEIS CESARE	デマッテイス チェーザレ	ITA	27m84cm
13	KUPPER WALTER A.	クッパー ウォルター	BRA	27m76cm
14	HANAOKA SABURO	花岡 三郎	JPN	27m72cm
15	CARR MAX	カー マックス	NZL	27m52cm
16	KAURANEN ARVO	カウラネン アルボ	FIN	27m28cm
17	NAKASHIO ZENJIRO	中塩善治郎	JPN	27m20cm
18	INADA TANETERU	稲田 植輝	JPN	25m84cm
19	STRAUBE SIEGFRIED	シュトラオベ ジークフリート	GER	25m40cm
20	ASAO KENTARO	浅尾賢太郎	JPN	25m26cm
21	HATAKEYAMA FUKUSHI	畠山 福志	JPN	25m12cm
22	VICKERS GEORGE	ビッケル ジョルジュ	AUS	24m70cm
23	KOSHIBA KOMON	小柴 幸文	JPN	24m12cm
24	CARNIE ALEXANDER	カーニー アレクサンダー	RSA	23m94cm
25	KYODEN TAKASHI	京田 隆	JPN	22m16cm
26	TOMA SHISEI	当真 嗣誠	JPN	19m58cm
27	MATSUOKA HAYATO	松岡 早人	JPN	18m58cm
28	OZEKI TADAYOSHI	大関 忠良	JPN	17m54cm
29	NAGASAWA YUTAKA	長沢 豊	JPN	15m84cm
30	TOYOSHIMA TATSUO	豊嶋 辰男	JPN	15m38cm
	SAUNDERS JAMES	サウンダーズ ジェームス	USA	0m00cm

M75 DISCUS THROW（円盤投）

1	FOLEY ROY	フォリー ロイ	AUS	33m96cm
2	SVENNEVIK ERLING	スベネビーク エルリング	NOR	32m66cm
3	NONAKA TAKEO	野中 武雄	JPN	31m50cm
4	YOKOTA TAKASHI	横田 孝	JPN	29m38cm
5	HOSOKAWA MASAYASU	細川 正康	JPN	27m42cm
6	MISUMI YASUKE	三角 矢介	JPN	26m34cm
7	OKAZAKI YOSHIO	岡崎 義雄	JPN	25m34cm
8	WATANABE SABURO	渡辺 三郎	JPN	24m20cm
9	WALE LAURIE	ウェイル ローリー	RSA	23m92cm
10	HIEKKANEN OSMO	ヒエッカネン オズモ	FIN	23m22cm
11	MAKIYAMA ISABURO	牧山伊三郎	JPN	23m10cm
12	GUNDLACH POZO ERNESTO ALVARO	グンドラック エルネストアルバロ	CHI	23m08cm
13	UCHIYAMA KEISAKU	内山 敬作	JPN	22m80cm
14	ONUMA KUNIJIRO	大沼一二郎	JPN	21m82cm
15	YAMAGUCHI SHIGERU	山口 繁	JPN	21m50cm
16	BRADFORD EUGENE	ブラドフォード ユージーン	USA	21m22cm
17	KELLNER WALTER	ケッルンナー ヴァルター	GER	21m00cm
18	FLEISCHHAUER ARTHUR	フライシュハオアー アルサー	GER	20m16cm
19	MEYER FRIEDRICH	メイヤー フリードリッヒ	GER	19m96cm
20	ABE KIKUO	阿部喜久男	JPN	19m10cm
21	OGURA TAIZO	小椋 泰三	JPN	18m18cm
22	KUDO CHOICHI	工藤 長一	JPN	16m00cm
23	BANDO TARO	板東 太郎	JPN	14m80cm
24	YOSHIKUNI KAZUO	吉國 一夫	JPN	13m20cm

M80 DISCUS THROW（円盤投）

1	RIBONI MARIO	リボーニ マリオ	ITA	32m18cm
2	HERBST LUDWIG	ヘルプスト ルードヴィッヒ	GER	24m54cm
3	PORCEDDU BRUNO	ポルチェッドゥ ブルーノ	ITA	23m26cm
4	YOUNGER VLADIMIR	ヤングー ブラディミル	AUS	23m20cm
5	AMORETTI ALDO	アモレッティ アルド	ITA	22m48cm
6	KLEMPA FRANTISEK	クレムパ フランティセク	TCH	22m38cm
7	LO MIN-TE	ロー ミン テ	TPE	20m20cm
8	POHJA TATU	ポーヤ タトゥ	FIN	19m96cm
9	ISHIKAWA KICHISUKE	石川 吉助	JPN	19m52cm
10	JARVINEN KUSTAA	イェルビネン クスター	FIN	19m40cm
11	KONO YUKIO	河野 幸夫	JPN	19m32cm
12	YANAGIHARA SHIGEKI	柳原 滋毅	JPN	19m06cm
13	TAKAHASHI TOYOJI	高橋 豊二	JPN	16m08cm
14	KAWASHIMA TAKASABURO	川島隆三郎	JPN	15m00cm
15	WADA MASANORI	和田 正則	JPN	14m94cm
16	IRAHA CHOSEI	伊良波長正	JPN	12m22cm

M85 DISCUS THROW（円盤投）

1	CICCONI LAMBERTO	チッコーニ ラムベルト	ITA	24m00cm
2	OKAZAKI MASAMI	岡崎 正巳	JPN	18m94cm
3	GYOTEN AKIRA	行天 明	JPN	15m26cm
4	MORI TOSHIYUKI	森 俊行	JPN	14m96cm
5	HOSOKAWA KUNIO	細川 邦夫	JPN	12m66cm
6	SUZUKI TARO	鈴木 太郎	JPN	11m34cm

M90 DISCUS THROW（円盤投）

1	OKITA YOSIO	沖田 芳夫	JPN	9m38cm

M40 HAMMER THROW（ハンマー投）

1	EDER ANDREAS	エーデル アンドレアス	GER	56m00cm
2	GRAVE JORGE	グラベ ホルゲ	POR	49m44cm
3	KOEN BASIE/GERHARDUSB	カーン ベーシィ ゲルハルダブ	RSA	47m90cm
4	QUENTEL JEAN PAUL	ケンテル ジョン ポール	FRA	46m46cm
5	HIRAHARA TAKAHIKO	平原 崇彦	JPN	44m84cm
6	DANIELS EDWARD	ダニエルズ エドワード	USA	42m90cm
7	NAKAKAWAJI HIROSHI	中川路 博	JPN	41m74cm
8	KELMENSON GARY	ケルメンソン キャーリー	USA	40m06cm
9	ANAGANI MOGILAIAH	アナガニ モギライア	IND	35m30cm
10	PAUN JOHANNES	パウン ジョーンズ	RSA	31m08cm
11	KOBAYASHI TATSUNORI	小林 達典	JPN	28m38cm
12	STEPHENSON WAVNE	テスィフェンソン ウィブン	NZL	23m40cm
13	STRIGA ROBERT	ストリーガ ロベルト	CRO	17m16cm
	HATA MITSURU	畑 満	JPN	0m00cm

M45 HAMMER THROW（ハンマー投）

1	MUROFUSI SIGENOBU	室伏 重信	JPN	63m46cm
2	PEDROSO JOSE DIAS	ペドロソ ホセ デアス	POR	56m78cm
3	ROODT MARSHALL	ロート マーシャル	RSA	52m06cm
4	SHINDO TAKASHI	新藤 隆	JPN	50m38cm
5	MYRVANG JOSTEIN	ミルバン ヨスタイン	NOR	43m16cm
6	SINGH NAND LAL	ナンド ラル シン	IND	37m14cm
7	SOLMS JOHN	ソルムス ジョン	RSA	36m74cm
8	LOYA HORACIO	ロヤ オラシオ	MEX	36m64cm
9	REYNOLDS JOHN	レイノルズ ジョン	AUS	34m22cm
10	FUKUYASU YUKIYOSHI	福安 志泰	JPN	13m00cm

M50 HAMMER THROW（ハンマー投）

1	STIGLIC SRECKO	スティグリーク スレッコ	CRO	59m36cm
2	KRZESINSKI RYSZARD	クリツェシンスキー リスツャルト	POL	54m78cm
3	ROECKEN HANS	レッケン ハンス	GER	52m34cm
4	MATHEWS GEORGE	マシューズ ジョージ	USA	49m68cm
5	MIURA RYOZABURO	三浦亮三郎	JPN	47m98cm
6	SCOTT JOHN	スコット ジョン	GBR	45m60cm
7	YAMADA HIROSHI	山田 博嗣	JPN	44m74cm
8	HOTCHKISS RICHARD	ホッチキス リチャード	USA	42m40cm
9	KRYLOV YURY	クリロフ ユーリ	RUS	37m88cm
10	LIN NAN-HSIUNG	リン ナン シュン	TPE	33m32cm
11	MORIMOTO JOAO FRANCISCO	モリモト ホアオ フランチスコ	BRA	32m72cm
12	MOLINA EDGARDO RUBEN	モリナ エドガルド ルベン	ARG	30m72cm
13	BRAUN WILHELM	ブラオン ヴィルヘルム	GER	30m62cm
14	DALTON J T S	ダルトン J.T.S	IND	27m06cm

M55 HAMMER THROW（ハンマー投）

1	SINGH AJMER	シン アルマー	IND	51m80cm
2	PERE ENNO	ペレ エンノ	EST	42m92cm
3	KUNTZ DIETER	クンツ ディーター	GER	42m00cm
4	STRAESSNER WALTER	シュトレッスナー ヴァルター	GER	41m94cm
5	REHULA MATTI	レフラ マッティ	FIN	40m30cm
6	HANSEN JOHANN	ハンセン ヨハン	GER	39m42cm
7	NAKAO AKIYOSHI	中尾 昭吉	JPN	37m72cm
8	SAITO HIROSHI	西藤 宏司	JPN	37m30cm
9	MINAMI SUSUMU	南 進	JPN	34m90cm
10	STAVELEY BOB	スティブリィ ボブ	CAN	33m06cm
11	YASHPAL MALIK	ヤシュパル マリック	IND	32m74cm
12	GINOZA SAKAE	宜野座 栄	JPN	32m02cm
13	SINGH KEHAR	シン キーハ	IND	30m26cm
14	CHIEN SHEN-BAN	チエン シェン バン	TPE	29m74cm
15	NAUDE H G	ナウデ エイチ ジー	RSA	28m00cm
16	KOBA MAKOTO	木庭 誠	JPN	24m08cm
17	PINHAO RUI MANUEL	ピンナオ ルイ マヌエル	POR	23m08cm
18	UMEDA NOBORU	梅田 登	JPN	22m12cm
19	EBISAWA TAKEO	海老沢武雄	JPN	20m94cm
20	TSAI CHUNG-LIANG	ツァ チュン リャン	TPE	19m40cm
	TACHIKAWA TOMIO	刀川 富夫	JPN	0m00cm

M60 HAMMER THROW（ハンマー投）

1	POTSCH HANS	ペッチュ ハンス	AUT	54m22cm
2	PERLEBERG SIEGFRIED	ベルレベルク ジークフリート	GER	48m34cm
3	RZEHAK RICHARD	ルツェハーク リヒャルト	GER	47m64cm
4	SCHULZ HEINZ	シュルツ ハインツ	GER	42m02cm
5	OLSON LEONARD T.	オルソン レナード	USA	40m72cm
6	CLAESSEN JEF	クラエッセン ジェフ	BEL	39m74cm
7	VELEZ LUIS	ヘレス ルイス	PUR	39m50cm
8	FEICK RAY	フェック レイ	USA	38m50cm
9	ALZAMORA JORGE	アルザモラ ホルヘ	CHI	35m02cm
10	ARIME MORINOBU	有銘 盛信	JPN	34m02cm
11	MURAKAMI TOSHIAKI	村上 敏明	JPN	32m48cm
12	MORGENSTERN RUDOLF	モルゲンシュテルン ルドルフ	GER	24m44cm
13	KATSUREN SEIZEN	勝連 盛善	JPN	15m58cm
14	KOSEKI TERUO	小関 輝男	JPN	15m26cm
	TSUSHIDA TSUKASA	津志田 司	JPN	0m00cm
	FUJIMOTO SHINJI	藤本 慎二	JPN	0m00cm

M65 HAMMER THROW（ハンマー投）

1	DUHOLM HELMUTH	ドゥホルム ヘルムース	DEN	42m90cm
2	FISCHER ALBERT	フィッシャー アルベルト	SUI	41m48cm
3	ASO KATSUYA	麻生 勝彌	JPN	34m74cm
4	SUZUKI MASAYOSHI	鈴木 正義	JPN	34m46cm
5	VIEWEG HORST	フィーヴェーク ホルスト	GER	32m62cm
6	STEIN JACOB	スタイン ジヤコブ	USA	31m36cm
7	AKAIKE SHINJI	赤池 信次	JPN	27m62cm
8	HORIKAWA KINSAKU	堀川 金作	JPN	24m46cm
9	WANG FU-LAI	ワン フー ライ	TPE	24m04cm
10	TORIUMI ISAO	鳥海 勲	JPN	23m80cm
11	HARA YOSHIHARU	原 義治	JPN	11m78cm
	MATSUMURA SHIRO	松村 四郎	JPN	0m00cm

M70 HAMMER THROW（ハンマー投）

1	CARR MAX	カー マックス	NZL	44m44cm
2	SURZA ALFIO	スルツァ アルフィオ	ITA	43m62cm
3	JOHNSON SAM	ジョンソン サム	NZL	41m66cm
4	TAMMINEN LAURI	タンミネン ラウリ	FIN	41m58cm
5	KUPPER WALTER A.	クッパー ウォルター	BRA	39m68cm
6	HERRMANN KURT	ヘルマン クルト	GER	39m44cm
7	DREHER ARTHUR	ドレハー アルサー	GER	39m40cm
8	MAKELA VALTO	メケーレ バルト	FIN	36m14cm
9	LUDWIG ERWIN	ルードヴィッヒ エルヴィン	GER	35m88cm
10	SASAOKA MATSUO	笹岡 松雄	JPN	29m64cm
11	PELAEZ SAUL	ペラエス サウル	COL	29m26cm
12	NAKASHIO ZENJIRO	中窪善治郎	JPN	28m30cm
13	HATAKEYAMA FUKUSHI	畠山 福志	JPN	25m98cm
14	CARNIE ALEXANDER	カーニー アレクサンダー	RSA	25m68cm
15	RUDOLPH SCHLOEGEL MAXIMILIANO	ルドルフシュローゲル マクシミリアノ	CHI	25m36cm

17	VICKERS GEORGE	ビッケル ジョルジュ	AUS	23m40cm
18	KOMATSUZAKI MASAO	小松崎正雄	JPN	21m24cm
19	SINGH SANTOKH	シン サントク	IND	20m38cm
20	HIDA ICHIRO	肥田 一郎	JPN	19m68cm
21	SORKIN ERWIN	ソルキン アーウィン	USA	19m54cm
	DAMLOUP GEORGES	ドォンルー ジョルジュ	FRA	0m00cm

M75 HAMMER THROW（ハンマー投）

1	FOLEY ROY	フォリー ロイ	AUS	37m98cm
2	SVENNEVIK ERLING	スベネビーク エルリング	NOR	33m82cm
3	FLEISCHHAUER ARTHUR	フライシュハオアー アルサー	GER	31m48cm
4	YOKOTA TAKASHI	横田 孝	JPN	26m82cm
5	GUNDLACH POZO ERNESTO ALVARO	グンドラック エルネストアルバロ	CHI	25m10cm
6	FOWLER NOLAN	ファウラー ノーラン	USA	24m66cm
7	FERREIRA FERNANDO	フェレイラ フェルナンド	POR	23m62cm
8	MISUMI YASUKE	三角 矢介	JPN	21m38cm
9	BRADFORD EUGENE	ブラドフォード ユージーン	USA	19m78cm
10	LIAO HUNG	リャオ フン	TPE	19m38cm
11	WATANABE SABURO	渡辺 三郎	JPN	18m12cm
12	OKAZAKI YOSHIO	岡崎 義雄	JPN	17m36cm
13	WALE LAURIE	ウェイル ローリー	RSA	17m28cm
14	SAKAGUCHI YOSHINARI	坂口 義成	JPN	15m58cm
15	YAMAGUCHI SHIGERU	山口 繁	JPN	13m94cm

M80 HAMMER THROW（ハンマー投）

1	RIBONI MARIO	リボーニ マリオ	ITA	26m66cm
2	JARVINEN KUSTAA	イェルビネン クスター	FIN	24m06cm
3	POHJA TATU	ポーヤ タトゥ	FIN	23m94cm
4	MARTIN ALAMOS MANUEL NICOLAS	マルティン アラモス マヌエル ニコラス	CHI	23m84cm
5	PORCEDDU BRUNO	ポルチェッドゥ ブルーノ	ITA	23m40cm
6	AMORETTI ALDO	アモレッティ アルド	ITA	16m70cm
7	YOUNGER VLADIMIR	ヤンガー ブラディミル	AUS	15m92cm
8	TAIRA TOYOHIDE	平良 豊秀	JPN	3m30cm

M85 HAMMER THROW（ハンマー投）

1	OKAZAKI MASAMI	岡崎 正巳	JPN	13m46cm
2	GYOTEN AKIRA	行天 明	JPN	12m62cm

M90 HAMMER THROW（ハンマー投）

1	OKITA YOSIO	沖田 芳夫	JPN	12m10cm

M40 JAVELIN THROW（やり投）

1	MARKUS JORMA	マルクス ヨルマ	FIN	75m08cm
2	MOORAST TOIVO	モーラスト トイボ	EST	68m90cm
3	GRANT JAMES	グライソン ジェームズ	USA	54m20cm
4	SUZUKI CHIHARU	鈴木 千春	JPN	50m12cm
5	POWERS ROBERT	ポワークス ロバート	USA	49m16cm
6	TASEI NORIHISA	田制 則久	JPN	48m36cm
7	PAUN JOHANNES	パウン ジョーンズ	RSA	46m20cm
8	TAKEMURA EIICHI	竹村 栄一	JPN	45m20cm
9	YOSHINO MAKOTO	吉野 信	JPN	42m64cm
10	TSUKUI TADASHI	筑井 正	JPN	42m24cm
11	YOKOCHI YUKIO	横地 幸夫	JPN	42m10cm
12	IWASA MAKOTO	岩佐 誠	JPN	40m72cm
13	SAITO TADAHIKO	齋藤 忠彦	JPN	40m66cm
14	KAWASOE YASUO	川添 康生	JPN	40m04cm
15	ALLERS JOHAN	アラーズ ヨハン	RSA	39m52cm
16	GEIS HILOEBRANO	ガイス ヒレブラノ	GER	39m20cm
17	KURA KOYO	倉 幸要	JPN	38m78cm
18	TETAKA TSUCHIO	樋高 土夫	JPN	37m86cm
19	KELMENSON GARY	ケルメンソン キャーリー	USA	35m62cm
20	STEPHENSON WAVNE	テスィフェンソン ウィブン	NZL	34m40cm
21	MORIWAKI SHINPEI	森脇 伸平	JPN	33m58cm

23	WADA YASUTAKA	和田 保隆	JPN	32m58cm
24	ONITSUKA KOJI	鬼束 講治	JPN	31m32cm
25	KOBAYASHI TATSUNORI	小林 達典	JPN	31m20cm
26	FAGAN PETER EUGENE	フェーガン ピーター	USA	27m36cm
27	KUMAMOTO KAZUNORI	熊元 一徳	JPN	26m22cm

M45 JAVELIN THROW（やり投）

1	MALOFEEV IVAN	モロフイエフ イワン	RUS	54m08cm
2	YASUDA TOSHIO	安田登史雄	JPN	50m82cm
3	LEBAS JEAN PIERRE	ルバ ジョン ピエール	FRA	50m56cm
4	KOZUKI KENZO	上月 賢三	JPN	49m28cm
5	NAKANISHI KENJI	中西 健二	JPN	48m04cm
6	MUELLER PETER	ミューラー ペーター	SUI	46m78cm
7	AKATSUKA KAZUO	赤塚 一男	JPN	46m40cm
8	RASTAS ISMO	ラスタス イズモ	FIN	46m14cm
9	LANDZETTEL GERALD	ラントツェッテル ゲラルト	AUT	44m62cm
10	SUZUKI NOBUHIKO	鈴木 信彦	JPN	44m00cm
11	TANIGUCHI KUNIHIKO	谷口 邦彦	JPN	43m58cm
12	TANAKA SHIGEMI	田中 繁美	JPN	43m50cm
13	TAKENAKA HISAO	竹中 壽男	JPN	43m00cm
14	MIYAI AKIRA	宮井 昭	JPN	42m88cm
15	YAMAWAKI TOSHIHARU	山脇 壽治	JPN	41m66cm
16	NIWANO CHUICHI	庭野 忠一	JPN	40m60cm
17	SOLMS JOHN	ソルムス ジョン	RSA	38m66cm
18	MAKINO CARLOS SHINZO	マキノ カルロス シンゾウ	BRA	38m34cm
19	NAGAIKE SUEKI	長池 末喜	JPN	37m52cm
20	CRUZANTONY SELVARAJ	クルザントニ セルバラジ	IND	37m24cm
21	TERASAKA KUNIO	寺坂 国雄	JPN	35m72cm
22	DIAS FERNANDO FREIRE	ディアス フェルナンド フレイレ	BRA	34m12cm
23	FUKUYASU YUKIYOSHI	福安 志泰	JPN	31m74cm
24	NOBE HIROYUKI	野辺 広幸	JPN	31m34cm
25	TAKAMATSU YOSHIFUMI	高松 良文	JPN	28m52cm
26	MITSUHASHI ISAMU	三橋 勇	JPN	28m26cm
27	TOKITO KENICHI	時任 健一	JPN	28m20cm
28	MATSUSHITA KOICHIRO	松下香一郎	JPN	25m54cm
29	OCHI NOBUKAZU	落 宣一	JPN	24m98cm
30	NAKAMURA ICHIRO	中村 一郎	JPN	12m90cm

M50 JAVELIN THROW（やり投）

1	MWALWANDA WILFRED	マワルワンダ ウィルフレッド	RSA	57m76cm
2	JELTEN AXEL	イェルデン アクセル	GER	57m72cm
3	AKIYAMA UKICHI	秋山 卯吉	JPN	55m48cm
4	SOBOTKA IVAN	ソボッカ イバン	TCH	49m04cm
5	REDDAWAY GARY	レダウェイー ギャリー	USA	48m02cm
6	DR BIALONCZYK WOLF	ビアロンクツィク ヴォルフ	AUT	47m08cm
7	LIN CHIN-TIEN	リン チン ティエン	TPE	45m68cm
8	KIMURA TOMOICHI	木村 友一	JPN	45m52cm
9	ABDUL KARIM AMRULLAH	アブダル カリム アムルラー	INA	44m74cm
10	KAWABATA KATSUTADA	川端 克忠	JPN	43m54cm
11	COOPER JOHN HENRY	クーパー ジョン ヘンリ	AUS	42m16cm
12	SALAKORY JAN	サラコリー ジャン	INA	41m72cm
13	LEE SHUN-TZU	リー シュン ツィ	TPE	40m08cm
14	KATAGATA YASUO	片方 康雄	JPN	36m18cm
15	HATAMOCHI HISASHI	籏持 久	JPN	35m64cm
16	JABLONSZKY ATTILA	ジャブロンスキー アテイラ	HUN	35m46cm
17	CHU RUEY-FANG	チュー ルーイ ファン	TPE	34m30cm
18	NIKLAS MICHAEL	ニクラス ミヒャエル	GER	34m06cm
19	MATSUMOTO EIKI	松本 英毅	JPN	33m18cm
20	KADOTANI KAZUO	角谷 和男	JPN	31m68cm
21	TAPPI GIOVANNI EMILIO	タッピー ジィオバニィ エミリーオ	AUS	31m00cm
22	TAMAKI KAZUNARI	玉城 一成	JPN	30m66cm
23	MOLINA EDGARDO RUBEN	モリナ エドガルド ルベン	ARG	29m42cm
24	SHINOHARA HIDEYASU	篠原 秀靖	JPN	27m58cm
25	CHIBA YASUSHI	千葉 寧	JPN	26m88cm
26	NAKAMURA KOICHI	中村 幸一	JPN	25m58cm
27	OZIMA MASAAKI	緒嶋 雅晃	JPN	20m62cm

M55 JAVELIN THROW（やり投）

1	VARIS OLAVI	バリス オラビ	FIN	52m36cm
2	URPINEN HARRY	ウルピネン ハリー	FIN	48m24cm
3	DOROHIN VLADIMIR	ドロヒン ウラジミール	RUS	46m98cm
4	REHPENNING BERND	レーペンニンク ベルント	GER	46m54cm
5	CONLEY PHILIP	コンリー フィリップ	USA	45m82cm
6	KIKUCHI KOTARO	菊地康太郎	JPN	44m20cm
7	HANSEN JOHANN	ハンセン ヨハン	GER	42m90cm

9	PHILLIPS JOSEPH	フィリップス ジョーゼフ	GBR	41m06cm
10	BRODNIK JOZE	ブロッドニク ジョゼ	SLO	40m14cm
11	SLUGA MARKO	スルガ マルコ	SLO	38m14cm
12	CHUAN MING-HSUN	チュアン ミン スン	TPE	37m94cm
13	AIUCHI MASAMICHI	相内 正路	JPN	36m16cm
14	KOBA MAKOTO	木庭 誠	JPN	35m26cm
15	KAMISHIMA MINORU	上島 実	JPN	35m10cm
16	HAAGEN HORST	ハーゲン ホルスト	GER	34m26cm
17	KINOSHITA MITSUO	木下 光士	JPN	34m08cm
18	SEKI KENJI	関 謙二	JPN	31m62cm
19	KOMINAMI OSAME	木南 理	JPN	31m46cm
20	NOMURA MASAO	野村 政夫	JPN	30m76cm
21	HOKAMA HIROSHI	外間 弘	JPN	28m72cm
22	YAMASHITA HIDEMITSU	山下 秀光	JPN	28m42cm
23	MUKAI FUJIO	向井冨士男	JPN	28m20cm
24	EBISAWA TAKEO	海老沢武雄	JPN	27m58cm
25	SANADA HIROMITSU	真田 博光	JPN	22m48cm
26	ONO MUNEYOSHI	小野 宗義	JPN	22m34cm
27	SUZUKI SHIGENORI	鈴木 重格	JPN	19m64cm
28	OGUNJIMI RAZAQ	オグンジミ ラザク	NGR	18m86cm
29	KAWAGOE YUKITSUGU	川越 幸嗣	JPN	18m60cm
30	HINO MITSUYUKI	日野 光幸	JPN	15m90cm
31	YAMASHITA SHIGERU	山下 茂	JPN	14m62cm
	OSAKO TOKIO	大迫 時男	JPN	0m00cm
	KOMADA JITSUYA	駒田 實也	JPN	0m00cm

M60 JAVELIN THROW（やり投）

1	SHIELDS JACK	シールズ ジャック	USA	53m16cm
2	ITKONEN AKI	イトコネン アキ	FIN	51m98cm
3	POSKOCIL VLADIMIR	ポスコチル ウラジミール	TCH	51m52cm
4	RZEHAK RICHARD	ルツェハーク リヒャルト	GER	44m56cm
5	MIHARA TOSHIYUKI	三原 敏行	JPN	44m54cm
6	FEICK RAY	フェック レイ	USA	41m94cm
7	MATSUSHIMA TAKUMI	マツシマ タクミ	BRA	40m96cm
8	TAKEUCHI WATARU	竹内 徑	JPN	40m86cm
9	TSUSHIDA TSUKASA	津志田 司	JPN	40m46cm
10	JANSEN LEONHARD	ヤンセン レオンハルト	GER	40m32cm
11	SCHWANKNER JOSEF	シュヴァンクナー ヨゼフ	GER	40m20cm
12	OLSON LEONARD T.	オルソン レナード	USA	38m40cm
13	MIKKONEN REIJO EVERT	ミッコーネン レイヨ エベルト	FIN	38m30cm
14	RICCARDI CLAUDIO	リッカルディ クローディオ	ITA	37m02cm
15	TONOMURA SEKITARO	殿村碩太郎	JPN	34m40cm
16	SHIZAWA SHIGENOBU	始澤 重信	JPN	33m78cm
17	KUO CHING-FU	クオ チン フ	TPE	33m70cm
18	IKUTA HIDEMASA	生田 秀正	JPN	33m10cm
19	KAWAHARA TETSUYA	川原 哲弥	JPN	32m54cm
20	DANJO HIROYASU	檀上 博恭	JPN	31m70cm
21	ARHIPOV VITALY	アルヒポフ ビタリ	RUS	31m60cm
22	BLAIR JIM	ブレアー ジム	NZL	31m46cm
23	OTA MASAYASU	太田 真康	JPN	31m40cm
24	CHU LEE-LUNG	チュー リー ルン	TPE	30m42cm
25	IGARASHI YOSHIRO	五十嵐義郎	JPN	29m98cm
26	TAKANO TAKAO	高野 孝雄	JPN	28m78cm
27	ISEGAWA YOSHIYA	伊勢川嘉也	JPN	26m06cm
28	KANASHIRO SEIKO	カナシロ セイコ	BRA	25m86cm
29	OKADA SATORU	岡田 覚	JPN	25m68cm
30	TERADA KYOJI	寺田 恭二	JPN	25m48cm
31	KANAZAWA ISAMU	金澤 勇	JPN	25m44cm
32	SAKAMOTO TAKEYUKI	坂本 武幸	JPN	22m06cm
33	ABE SATSUO	阿部 札夫	JPN	18m80cm

M65 JAVELIN THROW（やり投）

1	NOREBORN HARIE	ノレボーン ハリエ	SWE	48m82cm
2	JAVANAINEN VEIKKO	ヤバァナイネン ベイッコ	FIN	46m74cm
3	MORGENROTH FRIEDRICH	モルゲンロート フリードリッヒ	GER	41m98cm
4	WICHMANN KARRI	ウィックマン カッリ	FIN	41m80cm
5	SCHWEIGKOFFER WOLFGANG	シュバイグコッファボルフガング	GER	37m78cm
6	ASO KATSUYA	麻生 勝彌	JPN	37m22cm
7	MORIKAWA KOSHIRO	森川幸四郎	JPN	34m74cm
8	TAMASHIRO NOBUO	玉城 信男	JPN	34m32cm
9	DAPRANO WILLIAM	ダプラーノ ウィリアム	USA	33m26cm
10	MATONO MASATOMO	的野 正友	JPN	33m02cm
11	YAMAMOTO SHIGERU	ヤマモト シゲル	BRA	32m42cm
12	MATSUMURA SHIRO	松村 四郎	JPN	32m02cm
13	ONISHI TAKEO	大西 武夫	JPN	30m96cm
14	NARITA MASSAKI	ナリタ マサアキ	BRA	30m92cm
15	SONE MASANOBU	曽根 匡信	JPN	30m20cm
16	STEIN JACOB	スタイン ジャコブ	USA	29m02cm
17	CAMPBELL BRUCE	キャンベル ブルース	AUS	28m84cm
18	EZU KOICHI	得津 幸一	JPN	26m66cm
19	TANAKA TOSHIKATSU	田中 利勝	JPN	24m48cm

21	OHARA TOSHIO	大原 利夫	JPN	23m68cm
22	SARJOTO	サルジョト	INA	23m66cm
23	SHIRAKAWA SEIICHI	白川 政市	JPN	23m02cm
24	OIKAWA HITOSHI	及川 等	JPN	22m20cm
25	HSIAO CHING-CHEN	シャオ ミン チェン	TPE	19m08cm
26	HARA YOSHIHARU	原 義治	JPN	13m74cm

M70 JAVELIN THROW（やり投）

1	ERIKSSON ERIK	エリクソン エリック	FIN	46m28cm
2	YLI-LUOPA ALPO VILJAMI	リィルオパアルポビルタミイ	SWE	39m92cm
3	DREHER ARTHUR	ドレハー アルサー	GER	36m66cm
4	INADA TANETERU	稲田 植輝	JPN	36m48cm
5	MORI SUEHIKO	モリ スエヒコ	BRA	33m56cm
6	BARTH NORBERT	バース ノーベルト	GER	31m02cm
7	KUHN FRIEDRICH	クーン フリードリッヒ	GER	28m34cm
8	MIYAKUNI HIROJI	宮国 広次	JPN	26m98cm
9	KYODEN TAKASHI	京田 隆	JPN	25m66cm
10	STRAUBE SIEGFRIED	シュトラオベ ジークフリート	GER	25m16cm
11	BANBA SHOZO	馬場 昇三	JPN	23m22cm
12	TUISKU JOUNI	トゥイスク ヨウニ	FIN	23m12cm
13	VICKERS GEORGE	ビッケル ジョルジュ	AUS	22m46cm
14	NAGASAWA YUTAKA	長沢 豊	JPN	20m36cm
15	SAKAMOTO KAZUO	坂本 和男	JPN	19m96cm
16	KAURANEN ARVO	カウラネン アルボ	FIN	19m84cm
17	CARNIE ALEXANDER	カーニー アレクサンダー	RSA	18m50cm
18	OZEKI TADAYOSHI	大関 忠良	JPN	16m96cm
19	GOTA YAUEMON	五田弥右エ門	JPN	15m78cm
20	MORI TORU	森 亨	JPN	12m68cm

M75 JAVELIN THROW（やり投）

1	TAKARABE SHIGEHIKO	財部 重彦	JPN	30m52cm
2	SATO SABURO	佐藤 三郎	JPN	29m40cm
3	LIN TE-CHUAN	リン テ チュアン	TPE	26m64cm
4	LIAO HUNG	リャオ フン	TPE	26m60cm
5	MISUMI YASUKE	三角 矢介	JPN	26m44cm
6	MORITA MOUBOKU	森田 孟睦	JPN	24m84cm
7	MAKIYAMA ISABURO	牧山伊三郎	JPN	24m54cm
8	WALE LAURIE	ウェイル ローリー	RSA	21m16cm
9	GUNDLACH POZO ERNESTO ALVARO	グンドラック エルネストアルバロ	CHI	18m42cm
10	ABE KIKUO	阿部喜久男	JPN	18m36cm
11	FAIRCHILD ALBERT	フェアチャイルド アルバート	USA	17m18cm
12	IDA SHIZUMI	飯田 鎮	JPN	17m10cm
13	YOSHIKUNI KAZUO	吉国 一夫	JPN	16m48cm
14	ITO KAZUO	伊藤 一雄	JPN	16m28cm
15	NASU SUEO	那須 末男	JPN	14m26cm

M80 JAVELIN THROW（やり投）

1	SCHEPE GERHARD	シェーペ ゲルハルト	GER	32m50cm
2	YOUNGER VLADIMIR	ヤンガー ブラディミル	AUS	24m32cm
3	NAKAJIMA KIMIO	中島 君男	JPN	21m80cm
4	HERBST LUDWIG	ヘルプスト ルードヴィッヒ	GER	21m46cm
5	POHJA TATU	ポーヤ タトゥ	FIN	21m14cm
6	YANAGIHARA SHIGEKI	柳原 滋毅	JPN	20m56cm
7	KLEMPA FRANTISEK	クレムパ フランティセク	TCH	19m38cm
8	LO MIN-TE	ロー ミン テ	TPE	18m66cm
9	KONO YUKIO	河野 幸夫	JPN	17m70cm
10	HIGASHI HIROSHI	東 洋	JPN	16m08cm
11	TAIRA TOYOHIDE	平良 豊秀	JPN	10m48cm
12	KAWASHIMA TAKASABURO	川島隆三郎	JPN	10m14cm

M85 JAVELIN THROW（やり投）

1	OKAZAKI MASAMI	岡崎 正巳	JPN	21m26cm
2	MIYACHI YUKIO	宮地 行雄	JPN	13m32cm
3	SUZUKI TARO	鈴木 太郎	JPN	12m40cm

M40 DECATHLON（10種競技）

1 KEMP STEVE　ケンプ スティーブ　CAN　6388

100	12"08	763	(+4.8)	110H	16"72	774	(+2.8)
LJ	5m75cm	655	(+0.5)	DT	32m36cm	589	
SP	10m33cm	588		PV	3m00cm	449	
HJ	1m56cm	560		JT	46m06cm	650	
400	57"51	640		1500	4'50"85	720	

2 TOYAMA TERUYUKI　外山　輝行　JPN　5916

100	11"92	795	(+4.8)	110H	16"79	767	(+2.8)
LJ	5m86cm	684	(+0.6)	DT	28m82cm	509	
SP	9m72cm	546		PV	3m20cm	506	
HJ	1m47cm	480		JT	39m68cm	539	
400	1'00"62	524		1500	5'17"46	566	

3 CIMALA ANDRE　シマラ オンドレ　FRA　5584

100	12"47	687	(+3.0)	110H	18"72	572	(+3.4)
LJ	5m24cm	533	(+1.0)	DT	30m64cm	550	
SP	10m88cm	625		PV	4m00cm	757	
HJ	1m65cm	644		JT	36m58cm	486	
400	1'04"98	379		1500	6'01"32	351	

4 YAMAGUCHI TOSHIYUKI　山口　利幸　JPN　5353

100	12"59	665	(+2.6)	110H	17"76	666	(−0.4)
LJ	5m46cm	587	(+1.0)	DT	28m68cm	506	
SP	11m40cm	661		PV	2m70cm	364	
HJ	1m50cm	504		JT	44m18cm	617	
400	1'02"70	452		1500	6'05"77	331	

5 LANG ALFRED　ランク アルフレッド　GER　5344

100	12"74	637	(+3.5)	110H	18"38	605	(+0.4)
LJ	4m99cm	477	(−0.1)	DT	30m44cm	545	
SP	10m62cm	608		PV	2m80cm	391	
HJ	1m50cm	504		JT	37m58cm	503	
400	1'02"23	468		1500	5'10"23	606	

6 ALLERS JOHAN　アラーズ ヨハン　RSA　5223

100	12"57	669	(+3.0)	110H	20"54	414	(+3.4)
LJ	4m55cm	382	(−0.8)	DT	29m08cm	515	
SP	10m04cm	568		PV	2m70cm	364	
HJ	1m47cm	480		JT	40m86cm	560	
400	59"06	581		1500	4'55"83	690	

7 MURATA TETSUYA　村田　徹也　JPN　5184

100	11"90	799	(+2.6)	110H	17"61	681	(−0.4)
LJ	5m85cm	679	(±0.0)	DT	22m82cm	378	
SP	8m02cm	430		PV	2m60cm	338	
HJ	1m50cm	504		JT	27m62cm	334	
400	59"10	579		1500	5'37"38	462	

8 TASEI NORIHISA　田制　則久　JPN　4971

100	12"73	837	(+2.6)	110H	20"21	441	(−0.4)
LJ	5m20cm	525	(+0.1)	DT	30m50cm	547	
SP	9m13cm	505		PV	2m50cm	309	
HJ	1m41cm	426		JT	45m18cm	635	
400	1'03"13	438		1500	5'28"31	508	

9 KUBOGUCHI TOSHIO　久保口敏夫　JPN　4922

100	12"64	655	(+3.5)	110H	19"69	485	(+1.5)
LJ	5m23cm	531	(+0.1)	DT	24m74cm	419	
SP	7m93cm	424		PV	3m00cm	449	
HJ	1m44cm	457		JT	31m32cm	396	
400	1'01"57	491		1500	6'08"73	615	

10 ZHARIKOV SERGEY　ジヤリコフ セルゲイ　RUS　4915

100	13"28	540	(+2.6)	110H	20"16	446	(−0.4)
LJ	5m17cm	519	(−0.3)	DT	28m80cm	509	
SP	10m97cm	631		PV	3m20cm	506	
HJ	1m47cm	480		JT	41m40cm	569	
400	1'06"82	325		1500	5'52"62	390	

11 PEYER MAX　ペイヤー マックス　SUI　4842

100	12"49	683	(+3.0)	110H	22"13	296	(+3.4)
LJ	5m12cm	506	(+3.0)	DT	27m12cm	472	
SP	9m55cm	534		PV	3m00cm	449	
HJ	1m41cm	426		JT	42m66cm	591	
400	1'01"76	484		1500	5'50"08	401	

12 INOUE KAZUNORI　井上　和則　JPN　4795

100	12"59	665	(+4.8)	110H	19"39	512	(+2.8)
LJ	5m16cm	516	(±0.0)	DT	24m44cm	413	
SP	7m35cm	385		PV	3m40cm	568	
HJ	1m53cm	536		JT	33m44cm	432	
400	1'06"30	340		1500	5'44"51	428	

13 KISHI MAKOTO　貴志まこと　JPN　4771

100	12"54	673	(+3.5)	110H	19"57	496	(+1.5)
LJ	5m25cm	535	(−0.9)	DT	27m82cm	487	
SP	8m83cm	485		PV	2m50cm	309	
HJ	1m85cm	644		JT	35m50cm	467	

14 OTA KENICHI　太田　賢一　JPN　4756

100	12"58	667	(+2.6)	110H	20"08	452	(−0.4)
LJ	5m49cm	593	(+0.1)	DT	18m66cm	289	
SP	7m52cm	397		PV	3m10cm	477	
HJ	1m62cm	619		JT	31m76cm	404	
400	1'02"76	451		1500	5'48"86	407	

15 MORIWAKI SHINPEI　森脇　伸平　JPN　4682

100	13"13	567	(+3.5)	110H	21"42	347	(+1.5)
LJ	5m02cm	483	(±0.0)	DT	29m00cm	513	
SP	9m48cm	530		PV	2m40cm	284	
HJ	1m41cm	426		JT	36m06cm	477	
400	1'01"38	497		1500	5'18"97	558	

16 WATSON RICHARD　ワトソン リチャード　USA　4504

100	14"15	401	(+4.8)	110H	21"36	351	(+2.8)
LJ	4m65cm	404	(+0.1)	DT	29m46cm	523	
SP	10m02cm	566		PV	2m80cm	391	
HJ	1m38cm	404		JT	40m22cm	548	
400	1'05"93	351		1500	5'17"71	565	

17 OMATA MAKOTO　小俣　誠　JPN　4500

100	13"30	536	(+2.6)	110H	20"69	402	(−0.4)
LJ	4m78cm	431	(+0.6)	DT	28m40cm	500	
SP	8m24cm	445		PV	2m60cm	338	
HJ	1m47cm	480		JT	42m08cm	581	
400	1'04"26	402		1500	5'53"68	385	

18 KATO KIYOTAKA　加藤　清貴　JPN　4413

100	13"07	576	(+3.0)	110H	20"78	396	(+3.4)
LJ	5m35cm	559	(+0.1)	DT	23m64cm	395	
SP	8m10cm	435		PV	2m40cm	284	
HJ	1m41cm	426		JT	28m90cm	356	
400	1'04"31	400		1500	5'13"82	586	

19 WATANABE TOSHIO　渡辺　俊雄　JPN　4193

100	13"10	571	(+2.6)	110H	22"29	285	(−0.4)
LJ	4m89cm	455	(+1.0)	DT	25m98cm	446	
SP	7m28cm	381		PV	2m80cm	391	
HJ	1m41cm	426		JT	34m32cm	447	
400	1'08"68	273		1500	5'26"54	518	

20 HAMASATO KIYOJI　浜里　清二　JPN　3823

100	13"87	443	(+3.0)	110H	22"24	289	(+3.4)
LJ	4m44cm	358	(−0.1)	DT	25m90cm	445	
SP	8m83cm	485		PV	2m60cm	338	
HJ	1m23cm	290		JT	36m90cm	491	
400	1'08"59	276		1500	5'48"67	408	

21 MURASATO HIDENORI　村里　英憲　JPN　3443

100	12"91	605	(+3.5)	110H	24"68	147	(+1.5)
LJ	4m92cm	461	(−0.2)	DT	17m88cm	272	
SP	7m47cm	393		PV	2m70cm	364	
HJ	1m32cm	360		JT	24m72cm	286	
400	1'14"32	142		1500	5'47"66	413	

22 IWAKIRI KOICHIRO　岩切浩一郎　JPN　3432

100	12"48	685	(+3.0)	110H	23"46	212	(+3.4)
LJ	4m87cm	451	(±0.0)	DT	21m78cm	355	
SP	7m54cm	398		PV	2m30cm	259	
HJ	1m29cm	331		JT	36m46cm	484	
400	1'19"85	52		1500	6'38"76	205	

23 TAMURA YOSHIAKI　田村　祥明　JPN　3143

100	13"10	571	(+3.5)	110H	21"97	307	(+1.5)
LJ	4m91cm	459	(±0.0)	DT	22m86cm	379	
SP	8m22cm	444		PV	2m40cm	284	
HJ	1m32cm	360		JT	19m80cm	206	
400	1'14"81	133		1500	0"00	0	

24 RAMASAMY KALAICHELVAN　ラマサミイ カライチェルアン　IND　2575

100	13"85	446	(+4.8)	110H	23"16	230	(+2.8)
LJ	3m54cm	188	(+0.5)	DT	21m66cm	352	
SP	5m45cm	258		PV	1m80cm	143	
HJ	1m32cm	360		JT	17m94cm	176	
400	1'11"14	212		1500	6'36"86	211	

25 METELMANN REINHARD　メテルマン ラインハルト　GER　1380

100	13"94	433	(+2.6)	110H	0"00	0	
LJ	4m19cm	308	(±0.0)	DT	0m00cm	0	
SP	11m07cm	639		PV	0m00cm	0	
HJ	0m00cm	0		JT	0m00cm	0	
400	0"00	0		1500	0"00	0	

26 GRUZENKIN VICTOR　グルゼンキン ビクトル　RUS　812

100	11"84	812	(+3.5)	110H	0"00	0	
LJ	0m00cm	0		DT	0m00cm	0	
SP	0m00cm	0		PV	0m00cm	0	
HJ	0m00cm	0		JT	0m00cm	0	
400	0"00	0		1500	0"00	0	

27 SINGH PURAN SINGH　シン プーランシン　IND　705

100	12"38	705	(+4.8)	110H	0"00	0	
LJ	0m00cm	0		DT	0m00cm	0	
SP	0m00cm	0		PV	0m00cm	0	
HJ	0m00cm	0		JT	0m00cm	0	
400	0"00	0		1500	0"00	0	

28 RIDDOCH CLYDE　リドック クリオ　AUS　578

100	13"06	578	(+4.8)	110H	0"00	0	
LJ	0m00cm	0		DT	0m00cm	0	
SP	0m00cm	0		PV	0m00cm	0	
HJ	0m00cm	0		JT	0m00cm	0	
400	0"00	0		1500	0"00	0	

29 MUTHULINGAM GANESAN　ムスリンガム ガネサン　IND　351

100	16"76	99	(+3.0)	110H	0"00	0	
LJ	0m00cm	0		DT	0m00cm	0	
SP	0m00cm	0		PV	0m00cm	0	
HJ	0m00cm	0		JT	22m68cm	252	
400	0"00	0		1500	0"00	0	

M45 DECATHLON（10種競技）

1 CHARLTON JOHN　チャールトン ジョン　GBR　7320

100	11"68	915	(+5.4)	110H	16"70	865	(+2.7)
LJ	6m54cm	967	(±0.0)	DT	30m42cm	591	
SP	10m11cm	617		PV	3m20cm	573	
HJ	1m54cm	627		JT	43m74cm	687	
400	54"70	834		1500	5'14"86	644	

2 HARVEY REX　ハービー レックス　USA　7058

100	12"14	821	(+3.4)	110H	17"35	796	(+3.1)
LJ	5m70cm	732	(−0.8)	DT	34m18cm	682	
SP	10m99cm	682		PV	4m20cm	923	
HJ	1m54cm	627		JT	44m66cm	704	
400	1'01"48	570		1500	5'38"05	521	

3 GORDON JOHN MAURICE　ゴードン ジョン マーリス　AUS　6747

100	12"40	769	(+3.4)	110H	17"84	746	(+3.1)
LJ	5m56cm	695	(+0.3)	DT	32m50cm	641	
SP	8m90cm	529		PV	2m70cm	416	
HJ	1m63cm	714		JT	44m32cm	698	
400	58"22	691		1500	4'40"55	848	

4 HANKE HERBERT　ハンケ ヘルベルト　GER　6364

100	11"92	865	(+5.4)	110H	17"65	766	(+2.7)
LJ	5m95cm	799	(+0.2)	DT	28m34cm	541	
SP	9m44cm	568		PV	2m50cm	357	
HJ	1m51cm	593		JT	38m80cm	592	
400	59"84	630		1500	5'13"26	653	

5 TANAKA SHIGEMI　田中　繁美　JPN　6197

100	12"23	804	(+3.4)	110H	18"15	715	(+3.1)
LJ	5m27cm	619	(−0.2)	DT	32m30cm	636	
SP	8m57cm	505		PV	2m50cm	357	
HJ	1m36cm	449		JT	44m98cm	711	
400	1'00"03	622		1500	4'51"69	779	

6 JACOBS JOHANNES　ジェイコブス ヨハネス　RSA　5866

100	12"09	830	(+5.4)	110H	19"16	618	(+2.7)
LJ	5m02cm	556	(±0.0)	DT	25m18cm	466	
SP	7m90cm	457		PV	2m60cm	386	
HJ	1m42cm	504		JT	38m88cm	593	
400	59"06	659		1500	4'48"83	797	

7 MILLBRADT DIETER　ミルブラット ディエター　GER　5761

100	12"33	782	(+1.5)	110H	20"45	504	(+3.6)
LJ	5m41cm	655	(−0.1)	DT	30m76cm	599	
SP	9m36cm	563		PV	2m70cm	416	
HJ	1m48cm	560		JT	37m84cm	573	
400	59"87	628		1500	5'46"00	481	

8 OLHERRY DANIEL　オレリー ダニエル　FRA　5621

100	13"12	635	(+1.5)	110H	19"33	603	(+3.6)
LJ	5m36cm	644	(±0.0)	DT	31m56cm	618	
SP	8m86cm	527		PV	3m20cm	573	
HJ	1m48cm	560		JT	40m71cm	628	
400	1'07"45	375		1500	5'50"96	458	

9 HONDA KAZUHIKO　本多　和彦　JPN　5386

100	12"47	757	(+3.4)	110H	20"02	542	(+3.1)
LJ	5m47cm	670	(−0.4)	DT	19m82cm	342	
SP	7m18cm	405		PV	3m30cm	606	
HJ	1m33cm	426		JT	41m32cm	640	
400	1'04"59	464		1500	5'35"47	534	

10 OTSUKA HIROSHI　大塚　浩　JPN　5133

100	12"43	763	(+1.5)	110H	18"65	667	(+3.6)
LJ	5m16cm	591	(−0.8)	DT	24m48cm	450	
SP	7m47cm	426		PV	2m80cm	446	
HJ	1m36cm	449		JT	37m00cm	557	
400	1'05"59	432		1500	6'14"53	352	

11 MIYAI AKIRA　宮井　昭　JPN　4864

100	12"55	740	(+5.4)	110H	19"79	561	(+2.7)
LJ	4m74cm	487	(−0.4)	DT	22m62cm	406	
SP	8m70cm	515		PV	2m70cm	416	
HJ	1m39cm	480		JT	46m80cm	746	
400	1'10"73	284		1500	6'46"46	229	

12 ITO SHUJI　伊藤　修治　JPN　4769

100	12"77	699	(+1.5)	110H	21"20	444	(+3.6)
LJ	5m35cm	639	(−0.8)	DT	17m68cm	293	
SP	7m91cm	457		PV	2m40cm	328	
HJ	1m33cm	426		JT	33m14cm	484	
400	1'06"22	412		1500	5'25"28	587	

13 ADAMOV YURY　アダモフ ユリー　KZK　4697

100	13"75	527	(+5.4)	110H	0"00	0	
LJ	5m01cm	554	(±0.0)	DT	27m74cm	527	
SP	8m95cm	533		PV	2m60cm	386	
HJ	1m54cm	627		JT	37m00cm	557	
400	1'06"18	414		1500	5'28"11	572	

14 SOLMS JOHN　ソルムス ジョン　RSA　4543

100	13"48	573	(+3.4)	110H	21"55	417	(+3.1)
LJ	4m99cm	548	(±0.0)	DT	30m42cm	591	
SP	9m70cm	588		PV	2m80cm	446	
HJ	1m48cm	560		JT	41m70cm	647	
400	1'15"45	173		1500	0"00	0	

15 KODAMA AKIRA　児玉　明　JPN　4519

100	13"13	633	(+5.4)	110H	23"81	261	(+2.7)
LJ	4m98cm	546	(+0.6)	DT	19m16cm	326	
SP	7m84cm	453		PV	3m00cm	509	
HJ	1m42cm	504		JT	30m94cm	442	
400	1'07"69	368		1500	5'46"94	477	

16 MIKAMI TOSHINORI　見上　俊則　JPN　3864

100	14"13	466	(+1.5)	110H	23"72	266	(+3.6)
LJ	4m43cm	415	(±0.0)	DT	16m70cm	271	
SP	6m71cm	371		PV	2m40cm	328	
HJ	1m30cm	396		JT	32m78cm	477	
400	1'10"21	298		1500	5'27"43	576	

17 ALI AZIZAN　アリ アジザン　MAS　3586

100	13"83	513	(+3.4)	110H	20"79	476	(+3.1)
LJ	4m49cm	429	(±0.0)	DT	16m48cm	266	
SP	5m51cm	286		PV	2m20cm	273	
HJ	1m21cm	324		JT	27m48cm	378	
400	1'13"07	226		1500	6'00"06	415	

18 KAZAMA KAZUO　風間　和郎　JPN　3430

100	15"02	337	(+1.5)	110H	27"95	67	(+3.6)
LJ	4m11cm	345	(±0.0)	DT	19m96cm	345	
SP	8m48cm	499		PV	2m20cm	273	
HJ	1m33cm	426		JT	37m80cm	572	
400	1'14"43	195		1500	6'09"90	371	

19 BREDHOLT IVAR　ブレット ホルト イバール　NOR　3266

100	12"21	806	(+5.4)	110H	0"00	0	
LJ	5m57cm	697	(±0.0)	DT	0m00cm	0	
SP	10m66cm	658		PV	0m00cm	0	
HJ	1m51cm	593		JT	0m00cm	0	
400	1'03"14	512		1500	0"00	0	

20 NOMURA TATSUJI　野村　辰次　JPN　2745

100	14"18	458	(+5.4)	110H	26"83	108	(+2.7)
LJ	4m22cm	367	(−0.8)	DT	11m28cm	152	
SP	6m30cm	342		PV	2m00cm	220	
HJ	1m21cm	324		JT	23m54cm	306	
400	1'15"01	182		1500	6'30"67	286	

21 REITER WILLIAM GOROON　ライター ウィリアム　USA　2171

100	12"86	683	(+1.5)	110H	0"00	0	
LJ	4m90cm	527	(±0.0)	DT	0m00cm	0	
SP	7m27cm	411		PV	0m00cm	0	
HJ	0m00cm	0		JT	0m00cm	0	
400	1'02"03	550		1500	0"00	0	

22 KINADETER GEORG　キナデター ゲオルク　GER　578

100	13"44	578	(+3.4)	110H	0"00	0	
LJ	0m00cm	0		DT	0m00cm	0	
SP	0m00cm	0		PV	0m00cm	0	
HJ	0m00cm	0		JT	0m00cm	0	
400	0"00	0		1500	0"00	0	

M50 DECATHLON（10種競技）

1 MARILA KYOSTI　マリーラ キョスティ　FIN　6996

100	12"21	881	(+3.1)	100H	15"88	825	(+2.7)
LJ	5m93cm	913	(+0.3)	DT	34m92cm	645	
SP	10m55cm	627		PV	2m70cm	475	
HJ	1m42cm	585		JT	45m54cm	816	
400	1'01"61	647		1500	5'39"18	582	

2 HUDOWENZ JUERGEN　フードベンツ イルゲン　GER　6943

100	12"78	769	(+3.1)	100H	16"91	711	(+2.7)
LJ	5m42cm	760	(+0.6)	DT	40m82cm	780	
SP	12m43cm	761		PV	3m00cm	579	
HJ	1m48cm	653		JT	39m76cm	692	
400	1'02"30	623		1500	5'32"86	615	

3 LESCHENKO NICOLAY　レスチエンコ ニコライ　RUS　6456

100	13"15	701	(+5.5)	100H	16"85	718	(+3.0)
LJ	5m36cm	743	(−1.0)	DT	33m16cm	606	
SP	10m70cm	637		PV	3m00cm	579	
HJ	1m48cm	653		JT	41m30cm	725	
400	1'04"29	553		1500	5'47"28	541	

4 COOPER JOHN HENRY　クーパー ジョン ヘンリ　AUS　6375

100	12"48	827	(+2.7)	100H	18"08	592	(+5.1)
LJ	4m35cm	467	(−0.6)	DT	38m92cm	737	
SP	11m22cm	675		PV	2m80cm	509	
HJ	1m45cm	619		JT	42m86cm	758	
400	1'01"54	650		1500	5'47"30	541	

5 MUELLER MAG KLAUS　ミューラーマーク クラオス　AUT　6048

100	13"07	715	(+2.7)	100H	17"80	620	(+5.1)
LJ	5m24cm	709	(−1.3)	DT	36m94cm	691	
SP	11m24cm	676		PV	3m00cm	579	
HJ	1m45cm	619		JT	41m36cm	726	
400	1'08"27	426		1500	6'45"85	287	

6 MARTIN KEITH　マーティン ケイス　AUS　5845

100	12"16	890	(+2.7)	100H	18"93	513	(+5.1)
LJ	5m05cm	655	(±0.0)	DT	24m74cm	419	
SP	7m37cm	403		PV	2m50cm	411	
HJ	1m39cm	560		JT	30m34cm	492	
400	57"29	813		1500	5'19"01	689	

7 HANCOCK ROBERT　ハンコック ロバート　GBR　5491

100	12"88	750	(+5.5)	100H	18"75	529	(+3.0)
LJ	4m95cm	626	(+0.3)	DT	31m06cm	558	
SP	9m88cm	579		PV	2m00cm	257	
HJ	1m45cm	619		JT	28m84cm	461	
400	1'03"86	568		1500	5'46"77	544	

8 NOBE YOSHIMI　野辺 克己　JPN　5293

100	12"69	786	(+5.5)	100H	17"84	616	(+3.0)
LJ	4m90cm	613	(+0.5)	DT	17m84cm	267	
SP	8m18cm	460		PV	2m40cm	379	
HJ	1m33cm	496		JT	31m34cm	513	
400	1'03"65	575		1500	5'37"96	588	

9 WIGIDAL JUERGEN　ヴィギダール イェルゲン　GER　5264

100	13"79	589	(+5.5)	100H	19"37	474	(+3.0)
LJ	4m71cm	561	(−0.1)	DT	37m96cm	715	
SP	11m48cm	693		PV	2m50cm	411	
HJ	1m42cm	585		JT	32m48cm	537	
400	1'13"02	294		1500	6'16"67	405	

10 CHARLES BRUCE　チャールズ ブルース　GBR　5210

100	12"92	744	(+5.5)	100H	19"46	465	(+3.0)
LJ	4m69cm	556	(±0.0)	DT	24m28cm	409	
SP	8m30cm	468		PV	2m50cm	411	
HJ	1m27cm	441		JT	31m54cm	517	
400	1'04"67	541		1500	5'24"71	658	

11 HENRIQUES JOSE　ヘンリクス ホセ　POR　4882

100	13"31	673	(+2.7)	100H	20"10	412	(+5.1)
LJ	4m86cm	602	(−0.4)	DT	27m62cm	482	
SP	8m95cm	514		PV	3m30cm	688	
HJ	0m00cm	0		JT	34m30cm	575	
400	1'11"28	340		1500	5'36"36	596	

12 OMAE FUMIO　大前 典男　JPN　4437

100	13"60	622	(+3.1)	100H	22"42	243	(+2.7)
LJ	4m36cm	471	(+0.4)	DT	19m66cm	309	
SP	7m13cm	386		PV	2m30cm	347	
HJ	1m21cm	381		JT	23m48cm	350	
400	1'04"05	562		1500	5'05"51	766	

13 TSUNEYOSHI YUJI　恒吉 勇二　JPN　4262

100	13"29	677	(+5.5)	100H	19"70	445	(+3.0)
LJ	4m37cm	473	(+0.9)	DT	16m82cm	250	
SP	6m44cm	339		PV	2m20cm	316	
HJ	1m18cm	360		JT	19m14cm	263	

14 KOJIMA ICHIHEI　児島 一平　JPN　4125

100	14"20	522	(+5.5)	100H	21"29	320	(+3.0)
LJ	4m08cm	402	(±0.0)	DT	18m06cm	276	
SP	7m00cm	378		PV	2m00cm	257	
HJ	1m18cm	360		JT	23m72cm	355	
400	1'07"63	445		1500	4'57"96	810	

15 HOSHINO KENICHI　星野 健一　JPN　4042

100	13"78	591	(+3.1)	100H	28"63	6	(+2.7)
LJ	4m92cm	619	(−0.7)	DT	17m72cm	269	
SP	7m34cm	401		PV	2m10cm	286	
HJ	1m33cm	496		JT	31m54cm	517	
400	1'09"97	376		1500	5'59"74	481	

16 IUCHI KUNITOSHI　井内 邦俊　JPN　3941

100	13"61	620	(+2.7)	100H	23"48	180	(+5.1)
LJ	3m86cm	348	(+0.1)	DT	19m94cm	315	
SP	6m65cm	353		PV	2m00cm	257	
HJ	1m00cm	206		JT	26m86cm	420	
400	1'05"18	524		1500	5'13"94	718	

17 SKUSE ROY　スキューズ ロイ　NZL　3380

100	15"42	344	(+3.1)	100H	0"00	0	
LJ	3m99cm	378	(±0.0)	DT	27m18cm	472	
SP	9m61cm	560		PV	1m80cm	201	
HJ	1m27cm	441		JT	21m24cm	305	
400	1'16"85	203		1500	6'00"75	476	

18 LINKMANN WOLFGAWG H.　リンクマン ボルフガング　GER　1512

100	12"51	821	(+3.1)	100H	0"00	0	
LJ	5m18cm	691	(±0.0)	DT	0m00cm	0	
SP	0m00cm	0		PV	0m00cm	0	
HJ	0m00cm	0		JT	0m00cm	0	
400	0"00	0		1500	0"00	0	

19 DR BIALONCZYK WOLF　ビアロンクツィク ヴォルフ　AUT　614

100	13"64	614	(+3.0)	100H	0"00	0	
LJ	0m00cm	0		DT	0m00cm	0	
SP	0m00cm	0		PV	0m00cm	0	
HJ	0m00cm	0		JT	0m00cm	0	
400	0"00	0		1500	0"00	0	

M55 DECATHLON（10種競技）

1 SCHALLAU WERNER　シャッラオ ヴェルナー　GER　7748

100	13"17	776	(+2.2)	100H	17"24	772	(+3.6)
LJ	5m20cm	811	(−0.2)	DT	42m66cm	917	
SP	12m34cm	860		PV	3m10cm	699	
HJ	1m52cm	794		JT	50m04cm	1036	
400	1'04"60	631		1500	6'21"55	452	

2 BOMM GERHARD　ベンム ゲルハルト　GER　7509

100	12"68	867	(+2.3)	100H	17"14	782	(+2.2)
LJ	5m55cm	925	(±0.0)	DT	34m94cm	722	
SP	11m54cm	795		PV	2m60cm	509	
HJ	1m55cm	831		JT	35m60cm	687	
400	1'02"66	700		1500	5'32"33	691	

3 MACKAY ANTHONY　マッケイ アントニー　GBR　7287

100	13"33	746	(+2.3)	100H	17"79	715	(+0.9)
LJ	4m82cm	693	(±0.0)	DT	37m38cm	783	
SP	11m01cm	753		PV	3m50cm	865	
HJ	1m43cm	687		JT	40m30cm	799	
400	1'04"79	624		1500	5'45"61	622	

4 OLEATA EDWARD　オリエータ エドワード　USA　7282

100	12"97	812	(+2.3)	100H	18"11	683	(+0.9)
LJ	4m73cm	666	(−0.1)	DT	30m44cm	609	
SP	12m24cm	851		PV	3m50cm	865	
HJ	1m37cm	619		JT	35m34cm	681	
400	1'00"90	784		1500	5'24"58	732	

5 TAJIMA KIYOSHI　田島 清　JPN　7001

100	12"66	872	(+3.7)	100H	18"05	689	(+3.6)
LJ	5m74cm	990	(−0.4)	DT	27m58cm	539	
SP	9m94cm	667		PV	3m00cm	659	
HJ	1m52cm	794		JT	36m84cm	716	
400	1'06"67	561		1500	6'07"78	514	

6 TRONDSET TOR　トロンドセット トール　SWE　6966

100	12"75	854	(+3.7)	100H	17"15	781	(+0.9)
LJ	5m15cm	795	(+0.8)	DT	28m76cm	568	
SP	9m18cm	606		PV	2m80cm	584	
HJ	1m43cm	687		JT	33m02cm	626	
400	1'01"33	748		1500	5'27"42	717	

7 ROMANOV ANATOLY　ロマノフ アナトリー　RUS　6253

100	13"05	797	(+2.2)	100H	18"33	661	(+3.6)
LJ	4m86cm	704	(±0.0)	DT	33m28cm	680	
SP	10m50cm	712		PV	2m80cm	584	
HJ	1m22cm	464		JT	37m70cm	737	
400	1'07"39	538		1500	6'39"72	376	

8 SOLVBERG KJARTAN　ソルブベルグ ヤルタン　NOR　6243

100	13"49	717	(+2.2)	100H	20"09	500	(+3.6)
LJ	4m29cm	537	(±0.0)	DT	32m48cm	660	
SP	11m35cm	780		PV	2m70cm	546	
HJ	1m34cm	585		JT	30m58cm	568	
400	1'05"29	807		1500	5'22"72	743	

9 KIKUCHI KOTARO　菊地康太郎　JPN　6223

100	13"47	721	(+2.3)	100H	20"38	476	(+0.9)
LJ	4m17cm	502	(−0.1)	DT	30m54cm	612	
SP	9m74cm	651		PV	2m50cm	472	
HJ	1m25cm	496		JT	45m82cm	933	
400	1'04"73	626		1500	5'24"24	734	

10 FIGUEROA GUERRA TIRSO ERNESTO　フィゲロア ゲラティルソ エルネスト　CHI　6216

100	12"89	865	(+2.3)	100H	21"78	367	(+0.9)
LJ	4m56cm	615	(−0.5)	DT	29m62cm	589	
SP	8m03cm	516		PV	3m50cm	865	
HJ	1m25cm	496		JT	31m48cm	589	
400	1'02"65	700		1500	5'47"23	614	

11 SKRAMSTAD KNUT HENRIK　スクラムスタッドナットヘンリーク　NOR　5770

100	13"49	717	(+2.2)	100H	16"84	814	(+3.6)
LJ	0m00cm	0		DT	35m36cm	732	
SP	7m89cm	505		PV	3m20cm	740	
HJ	1m22cm	464		JT	42m84cm	860	
400	1'14"06	343		1500	5'51"00	595	

12 PHILLIPS JOSEPH　フィリップス ジョーゼフ　GBR　5510

100	14"14	606	(+3.7)	100H	21"75	369	(+2.2)
LJ	4m37cm	569	(−0.9)	DT	29m66cm	590	
SP	8m52cm	554		PV	2m40cm	436	
HJ	1m19cm	434		JT	45m30cm	920	
400	1'06"80	557		1500	6'14"19	485	

13 YAMAGUCHI IWAO　山口 巌　JPN　5370

100	13"41	732	(+2.2)	100H	19"83	523	(+3.6)
LJ	4m90cm	718	(−0.5)	DT	23m04cm	430	
SP	8m60cm	560		PV	2m30cm	401	
HJ	1m22cm	464		JT	31m98cm	601	
400	1'08"77	494		1500	6'22"80	447	

14 NAGANO MITSUGU　長野 貢　JPN　5132

100	13"24	763	(+2.3)	100H	20"47	469	(+3.6)
LJ	4m48cm	591	(±0.0)	DT	22m80cm	424	
SP	6m61cm	404		PV	1m60cm	181	
HJ	1m22cm	464		JT	31m58cm	592	
400	1'04"94	619		1500	5'45"02	625	

15 THESEN KARL-HEINZ　テッセン カールハインツ　GER　4946

100	13"51	715	(+2.2)	100H	20"37	477	(+2.2)
LJ	4m25cm	525	(+0.1)	DT	30m98cm	623	
SP	8m99cm	591		PV	0m00cm	0	
HJ	1m22cm	464		JT	37m62cm	735	
400	1'10"54	441		1500	6'40"01	375	

16 HIRAHARA KUNIO　平原久仁夫　JPN　4614

100	13"38	738	(+3.7)	100H	20"68	452	(+2.2)
LJ	4m51cm	600	(−0.5)	DT	24m00cm	453	
SP	8m72cm	570		PV	1m70cm	210	
HJ	1m22cm	464		JT	24m34cm	423	
400	1'13"58	356		1500	6'46"82	348	

17 ARAKI KAZUYUKI　荒木 和行　JPN　4241

100	14"42	562	(+2.2)	100H	20"42	473	(+2.2)
LJ	4m37cm	559	(−0.4)	DT	17m92cm	309	
SP	5m73cm	336		PV	2m30cm	401	
HJ	1m22cm	464		JT	19m81cm	320	
400	1'13"09	369		1500	6'22"42	448	

18 BRODNIK JOZE　ブロッドニク ジョゼ　SLO　3746

100	13"39	736	(+2.3)	100H	0"00	0	
LJ	5m23cm	821	(±0.0)	DT	0m00cm	0	
SP	11m67cm	806		PV	0m00cm	0	
HJ	1m49cm	758		JT	0m00cm	0	
400	1'04"78	625		1500	0"00	0	

19 ZUEV FEDOR　ズエフ フエドル　RUS　3636

100	14"75	509	(+3.7)	100H	24"17	212	(+3.6)
LJ	4m00cm	457	(−0.1)	DT	22m66cm	420	
SP	6m99cm	434		PV	2m10cm	335	
HJ	1m10cm	345		JT	15m82cm	231	
400	1'17"09	268		1500	6'27"91	425	

20 FITZHUGH RAYMOND　フィッツヒュー レイモンド　USA　1617

100	14"90	487	(+3.7)	100H	0"00	0	
LJ	4m31cm	542	(+0.8)	DT	0m00cm	0	
SP	8m95cm	588		PV	0m00cm	0	
HJ	0m00cm	0		JT	0m00cm	0	
400	0"00	0		1500	0"00	0	

21 HAAGEN HORST　ハーゲン ホルスト　GER　1287

100	13"71	679	(+2.3)	100H	0"00	0	
LJ	0m00cm	0		DT	0m00cm	0	
SP	9m20cm	608		PV	0m00cm	0	
HJ	0m00cm	0		JT	0m00cm	0	
400	0"00	0		1500	0"00	0	

22 MERTEN ROLF　メルテン ロルフ　GER　1179

100	14"16	603	(+3.7)	100H	0"00	0	
LJ	4m43cm	576	(−0.1)	DT	0m00cm	0	
SP	0m00cm	0		PV	0m00cm	0	
HJ	0m00cm	0		JT	0m00cm	0	
400	0"00	0		1500	0"00	0	

M60 DECATHLON（10種競技）

1 MULKEY PHIL　モルキー フィル　USA　8546

100	13"16	865	(+3.9)	100H	15"27	1010	(+3.2)
LJ	5m28cm	977	(±0.0)	DT	46m56cm	933	
SP	13m75cm	999		PV	3m40cm	935	
HJ	1m53cm	925		JT	41m14cm	792	
400	1'05"40	701		1500	6'49"78	409	

2 FACKLER HELMUT　ファックラー ヘルムート　GER　6196

100	13"68	769	(+3.9)	100H	19"70	552	(+3.2)
LJ	4m49cm	702	(−0.1)	DT	36m78cm	703	
SP	9m95cm	686		PV	2m00cm	352	
HJ	1m32cm	661		JT	37m54cm	707	
400	1'08"73	590		1500	6'34"14	474	

3 MC GRATH JAMES　ミックグラス ジェームス　AUS　5743

100	13"89	734	(+2.3)	100H	19"60	561	(+1.7)
LJ	4m59cm	734	(+0.1)	DT	37m06cm	709	
SP	9m40cm	641		PV	2m70cm	626	
HJ	1m26cm	585		JT	30m28cm	541	
400	1'16"62	362		1500	7'34"28	250	

4 SCHWANKNER JOSEF　シュヴァンクナー ヨゼフ　GER　5458

100	14"62	612	(+2.9)	100H	20"48	486	(+2.6)
LJ	4m05cm	561	(−0.4)	DT	30m46cm	557	
SP	10m94cm	767		PV	2m40cm	503	
HJ	1m26cm	585		JT	39m38cm	750	
400	1'17"38	343		1500	7'20"92	294	

5 MATSUMOTO ZENICHI　松本 善一　JPN　5336

100	13"97	719	(+2.3)	100H	21"72	387	(+1.7)
LJ	3m80cm	486	(−0.6)	DT	32m48cm	603	
SP	9m24cm	628		PV	2m10cm	389	
HJ	1m20cm	520		JT	35m72cm	666	
400	1'10"75	527		1500	6'49"12	412	

6 ISOZAKI SHIZUO　磯崎 靜雄　JPN　5250

100	13"90	732	(+3.9)	100H	21"24	424	(+3.2)
LJ	4m19cm	604	(−0.9)	DT	29m76cm	541	
SP	9m10cm	617		PV	2m50cm	543	
HJ	1m20cm	520		JT	35m32cm	656	
400	1'14"15	428		1500	7'55"98	185	

7 PAULUS JOSEF　パオルス ヨゼフ　GER　5067

100	14"53	626	(+2.3)	100H	22"26	348	(+1.7)
LJ	4m27cm	630	(±0.0)	DT	35m54cm	674	
SP	9m53cm	652		PV	1m90cm	316	
HJ	1m29cm	619		JT	22m76cm	372	
400	1'15"47	392		1500	6'42"70	438	

8 HATA MITSUO　秦 光男　JPN　5024

100	13"61	782	(+2.9)	100H	19"70	552	(+2.6)
LJ	4m21cm	610	(−0.3)	DT	22m24cm	373	
SP	7m34cm	475		PV	2m20cm	426	
HJ	1m14cm	449		JT	23m20cm	382	
400	1'09"80	556		1500	6'47"48	419	

9 GOTTARDO SILVANO　ゴッタルド シルバーノ　ITA　4901

100	15"04	547	(+3.9)	100H	22"31	344	(+3.2)
LJ	3m71cm	459	(±0.0)	DT	30m18cm	551	
SP	7m64cm	499		PV	1m50cm	187	
HJ	1m11cm	419		JT	30m24cm	540	
400	1'11"47	505		1500	5'17"81	850	

10 ZUBER.DR. ERNST　ツーバー エルンスト　GER　4799

100	14"69	601	(+3.9)	100H	23"97	237	(+3.2)
LJ	4m10cm	576	(−0.1)	DT	28m90cm	522	
SP	8m97cm	606		PV	1m90cm	316	
HJ	1m26cm	585		JT	23m60cm	391	
400	1'15"54	390		1500	6'11"47	575	

11 MAETA AKIRA　前田 昭　JPN　4736

100	14"93	563	(+2.3)	100H	23"55	263	(+1.7)
LJ	3m87cm	506	(−0.3)	DT	29m76cm	541	
SP	7m00cm	447		PV	2m10cm	389	
HJ	1m11cm	419		JT	28m48cm	500	

11 TAIRA SHINPEI　平良　真平　JPN　4736

100	13"69	767	(+3.9)	100H	20"39	493	(+3.2)
LJ	4m52cm	711	(±0.0)	DT	19m60cm	316	
SP	8m57cm	574		PV	0m00cm	0	
HJ	1m11cm	419		JT	28m78cm	507	
400	1'13"23	454		1500	6'29"24	495	

13 RICCARDI CLAUDIO　リッカルディ クローディオ　ITA　4285

100	16"28	373	(+3.9)	100H	0"00	0		
LJ	3m84cm	496	(−0.5)	DT	32m82cm	612		
SP	8m50cm	568		PV	0m00cm	0		
HJ	1m29cm	619		JT	38m34cm	726		
400	1'19"17	299		1500	6'07"82	592		

14 ALZAMORA JORGE　アルザモラ ホルヘ　CHI　4015

100	16"62	331	(+2.9)	100H	21"52	402	(+2.6)	
LJ	3m29cm	341	(−0.4)	DT	32m10cm	595		
SP	7m50cm	487		PV	2m30cm	464		
HJ	1m05cm	360		JT	19m08cm	292		
400	1'22"46	225		1500	6'24"10	518		

15 MORGENSTERN RUDOLF　モルゲンシュテルン ルドルフ　GER　3929

100	14"70	599	(+2.3)	100H	22"04	364	(+1.7)	
LJ	3m66cm	443	(−0.3)	DT	23m04cm	391		
SP	7m09cm	454		PV	1m50cm	187		
HJ	1m14cm	449		JT	16m34cm	233		
400	1'16"68	360		1500	6'40"00	449		

16 BROBST WILLIAM　ブロブスト ウィリアム　USA　3827

100	15"92	420	(+2.3)	100H	23"53	263	(+1.7)	
LJ	3m17cm	308	(−0.5)	DT	26m42cm	466		
SP	7m12cm	457		PV	2m20cm	426		
HJ	1m14cm	449		JT	23m26cm	383		
400	1'23"53	204		1500	6'39"59	451		

17 KONOPKA MANFRED　コノプカ マンフレッド　GER　3247

100	13"99	715	(+2.9)	100H	24"91	184	(+2.6)	
LJ	3m74cm	467	(±0.0)	DT	28m48cm	512		
SP	8m39cm	559		PV	1m80cm	284		
HJ	0m00cm	0		JT	23m68cm	393		
400	1'35"56	30		1500	8'29"41	103		

18 WAINMAN ROBERT　ウェインマン ロバート　USA　2148

100	17"77	205	(+2.9)	100H	31"94	0	(+2.6)	
LJ	3m02cm	269	(±0.0)	DT	20m94cm	345		
SP	6m79cm	431		PV	1m50cm	187		
HJ	1m14cm	449		JT	17m72cm	262		
400	1'41"99	0		1500	9'52"81	0		

M65　DECATHLON（10種競技）

1 WICHMANN KARRI　ウィックマン カッリ　FIN　6809

100	14"87	665	(±0.0)	100H	19"92	665	(+3.1)	
LJ	4m34cm	774	(+3.1)	DT	32m08cm	663		
SP	10m81cm	858		PV	2m40cm	581		
HJ	1m38cm	840		JT	40m94cm	857		
400	1'16"48	464		1500	7'02"65	442		

2 BRENDA ALBERT　ブレンダ アルバート　USA　6268

100	14"31	757	(±0.0)	100H	21"17	557	(+3.1)	
LJ	4m74cm	925	(+2.7)	DT	26m36cm	520		
SP	9m01cm	693		PV	2m40cm	581		
HJ	1m29cm	723		JT	25m50cm	476		
400	1'15"61	489		1500	6'37"05	547		

3 STEEDMAN IAN　スティードマン イアン　GBR　6135

100	14"45	734	(+0.1)	100H	17"60	889	(+3.3)	
LJ	4m23cm	732	(+2.9)	DT	21m54cm	402		
SP	7m16cm	526		PV	1m90cm	371		
HJ	1m15cm	544		JT	21m56cm	381		
400	1'06"57	771		1500	5'46"78	785		

4 TAMOTO HISAKI　田元　久木　JPN　5819

100	14"46	732	(+0.1)	100H	21"45	535	(+3.3)	
LJ	4m56cm	854	(+4.3)	DT	20m10cm	367		
SP	7m67cm	572		PV	2m10cm	451		
HJ	1m18cm	577		JT	24m70cm	456		
400	1'09"60	670		1500	6'24"05	605		

5 CASSIHI MARIO　カッシー マリオ　ITA　5763

100	14"60	709	(±0.0)	100H	19"80	675	(+3.1)	
LJ	4m33cm	769	(+2.1)	DT	29m48cm	598		
SP	7m80cm	583		PV	2m00cm	411		
HJ	1m27cm	696		JT	23m00cm	415		
400	1'13"85	539		1500	7'22"12	368		

6 WOODS ALFRED　ウッズ アルフレッド　GBR　5762

100	14"83	671	(±0.0)	100H	19"18	733	(+3.1)	
LJ	4m12cm	693	(+3.5)	DT	31m12cm	639		
SP	9m86cm	771		PV	2m70cm	716		
HJ	1m18cm	577		JT	28m60cm	551		
400	1'22"09	322		1500	9'02"93	89		

7 SCHLOTTE WILLY　シュロッテ ヴィリー　GER　5139

100	14"75	685	(+0.1)	100H	23"84	358	(+3.3)	
LJ	3m93cm	626	(+4.1)	DT	25m58cm	501		
SP	9m36cm	725		PV	2m20cm	493		
HJ	1m18cm	577		JT	21m70cm	384		
400	1'18"32	415		1500	7'20"29	375		

8 WATANABE TAKESHI　ワタナベ タケシ　BRA　5018

100	14"62	705	(+0.1)	100H	23"09	410	(+3.3)	
LJ	3m85cm	597	(+5.2)	DT	20m64cm	380		
SP	7m08cm	519		PV	2m10cm	451		
HJ	1m17cm	569		JT	22m10cm	394		
400	1'15"80	483		1500	6'45"85	510		

9 JARVINEN MATTI　イェルビネン マッティ　FIN　4721

100	14"08	795	(±0.0)	100H	22"56	448	(+3.1)	
LJ	4m49cm	828	(+3.7)	DT	35m68cm	755		
SP	9m81cm	766		PV	0m00cm	0		
HJ	1m32cm	758		JT	0m00cm	0		
400	1'20"05	371		1500	0'00"00	0		

10 METELKIN NICOLAY　メテルキン ニコライ　RUS　4271

100	13"86	834	(±0.0)	100H	24"99	286	(+3.1)	
LJ	4m42cm	802	(+3.0)	DT	23m86cm	459		
SP	8m56cm	653		PV	0m00cm	0		
HJ	1m18cm	577		JT	0m00cm	0		
400	1'09"90	660		1500	0'00"00	0		

11 PIERUCCI SILVANO　ピエルッチィ シルバーノ　ITA　4141

100	15"33	593	(±0.0)	100H	20"96	575	(+3.1)	
LJ	3m89cm	613	(+1.6)	DT	22m60cm	428		
SP	7m45cm	552		PV	1m80cm	333		
HJ	1m17cm	569		JT	18m30cm	304		
400	1'40"19	31		1500	8'37"48	143		

12 CHILDS LEONARD　チャイルズ レナード　AUS　3711

100	16"79	391	(±0.0)	100H	26"13	222	(+3.1)	
LJ	3m32cm	425	(+3.3)	DT	22m64cm	429		
SP	8m23cm	623		PV	0m00cm	0		
HJ	1m14cm	528		JT	18m90cm	318		
400	1'25"42	249		1500	6'42"05	526		

13 KEITH GERARD　キース ジェラルド　AUS　3682

100	15"77	529	(+0.1)	100H	0"00	0		
LJ	3m89cm	613	(+3.4)	DT	20m78cm	384		
SP	7m15cm	525		PV	0m00cm	0		
HJ	1m05cm	426		JT	21m10cm	370		
400	1'19"52	384		1500	7'00"21	451		

14 ISHIMITSU KENJI　石光　研二　JPN　3468

100	16"02	494	(+0.1)	100H	26"09	223	(+3.3)	
LJ	2m98cm	324	(+3.6)	DT	18m64cm	333		
SP	6m66cm	481		PV	2m10cm	451		
HJ	1m09cm	472		JT	19m06cm	322		
400	1'31"05	144		1500	8'06"51	224		

15 SEIFERT GORDON　サイファート ゴードン　USA　3380

100	14"26	765	(+0.1)	100H	0"00	0		
LJ	3m23cm	398	(+2.3)	DT	0m00cm	0		
SP	8m60cm	656		PV	0m00cm	0		
HJ	1m32cm	758		JT	0m00cm	0		
400	1'05"67	803		1500	0"00	0		

16 O'CONNOR FRED　オコナー フレッド　AUS　3269

100	14"33	753	(+0.1)	100H	0"00	0		
LJ	4m48cm	826	(+4.0)	DT	0m00cm	0		
SP	8m49cm	646		PV	0m00cm	0		
HJ	1m18cm	577		JT	0m00cm	0		
400	1'16"38	467		1500	0"00	0		

M70　DECATHLON（10種競技）

1 TATSUTA YOSHITAKA　龍田　義隆　JPN　4145

100	15"35	697	(+4.7)	80H	19"45	413	(+3.5)	
LJ	3m63cm	630	(+1.6)	DT	22m44cm	494		
SP	7m49cm	557		PV	1m70cm	347		
HJ	1m02cm	464		JT	16m22cm	307		
400	1'30"87	236		1500	0"00	0		

2 PELAEZ SAUL　ペラエス サウル　COL　3944

100	16"98	464	(+4.7)	80H	19"01	451	(+3.5)	
LJ	2m38cm	215	(+1.0)	DT	22m16cm	486		
SP	8m71cm	668		PV	1m97cm	464		
HJ	1m15cm	636		JT	18m50cm	368		
400	1'44"16	46		1500	9'06"39	146		

3 YAMAKAWA FUMIYASU　山川　文康　JPN　3652

100	17"78	365	(+4.7)	80H	20"31	344	(+3.5)	
LJ	3m21cm	477	(+1.7)	DT	20m24cm	433		
SP	7m87cm	592		PV	1m85cm	411		
HJ	1m17cm	661		JT	15m42cm	285		
400	1'53"56	0		1500	9'37"97	84		

4 HUTCHINSON JONATHAN　ハッチンソン ジョナソン　USA　3469

100	18"55	280	(+4.7)	80H	20"34	341	(+3.5)	
LJ	3m12cm	445	(+1.5)	DT	18m42cm	383		
SP	6m20cm	441		PV	1m70cm	347		
HJ	0m93cm	360		JT	14m06cm	250		
400	1'34"15	177		1500	7'26"55	445		

M75　DECATHLON（10種競技）

1 MIURA TAKURO　三浦　卓郎　JPN　6427

100	16"27	683	(±0.0)	80H	21"99	343	(+3.8)	
LJ	3m80cm	823	(+2.8)	DT	22m00cm	574		
SP	7m68cm	665		PV	1m79cm	446		
HJ	1m29cm	953		JT	25m18cm	675		
400	1'23"31	535		1500	6'44"78	730		

2 TASKINEN REINO　タスキネン レイノ　FIN　5809

100	16"07	711	(±0.0)	80H	15"67	935	(+3.8)	
LJ	3m66cm	762	(+2.4)	DT	19m10cm	481		
SP	8m45cm	744		PV	1m70cm	403		
HJ	1m17cm	767		JT	16m20cm	383		
400	1'31"45	342		1500	8'49"15	281		

3 KONARIK JAN　コナリツク ジャン　TCH　5794

100	15"81	750	(±0.0)	80H	23"48	244	(+3.8)	
LJ	3m42cm	661	(+3.1)	DT	25m56cm	690		
SP	7m83cm	680		PV	1m61cm	362		
HJ	1m08cm	636		JT	22m74cm	595		
400	1'23"17	538		1500	7'06"44	638		

4 FINNANGER WILLY　フィンナンガー ウイリー　NOR　1269

100	19"46	290	(±0.0)	80H	0"00	0		
LJ	3m06cm	516	(+4.6)	DT	0m00cm	0		
SP	5m70cm	463		PV	0m00cm	0		
HJ	0m00cm	0		JT	0m00cm	0		
400	0"00	0		1500	0"00	0		

5 SHIMIZU KEIHACHI　清水　慶八　JPN　480

100	17"76	480	(±0.0)	80H	0"00	0		
LJ	0m00cm	0		DT	0m00cm	0		
SP	0m00cm	0		PV	0m00cm	0		
HJ	0m00cm	0		JT	0m00cm	0		
400	0"00	0		1500	0"00	0		

M80　DECATHLON（10種競技）

1 PAJUNEN AHTI　パユネン アーティ　FIN　5747

100	17"11	709	(±0.0)	80H	20"09	641	(+3.2)	
LJ	3m25cm	718	(+3.7)	DT	15m60cm	450		
SP	5m92cm	565		PV	2m10cm	696		
HJ	0m90cm	472		JT	18m08cm	561		
400	1'34"22	434		1500	8'19"35	501		

2 YOUNGER VLADIMIR　ヤンガー ブラディミル　AUS　5727

100	16"66	774	(±0.0)	80H	19"57	688	(+3.2)	
LJ	3m30cm	741	(+1.0)	DT	22m72cm	719		
SP	7m79cm	782		PV	1m70cm	472		
HJ	1m11cm	785		JT	23m26cm	766		
400	0"00	0		1500	0"00	0		

3 ISHIKAWA KICHISUKE　石川　吉助　JPN　5007

100	17"32	681	(±0.0)	80H	21"57	516	(+3.2)	
LJ	3m14cm	666	(+1.8)	DT	15m72cm	455		
SP	6m96cm	686		PV	1m40cm	321		
HJ	1m00cm	610		JT	16m78cm	510		
400	1'54"41	97		1500	8'30"05	465		

4 HILLS CLAUDE　ヒルズ クロード　USA　848

100	19"86	373	(±0.0)	80H	0"00	0		
LJ	2m70cm	475	(+2.9)	DT	0m00cm	0		
SP	0m00cm	0		PV	0m00cm	0		
HJ	0m00cm	0		JT	0m00cm	0		
400	0"00	0		1500	0"00	0		

M40　10km CROSS-COUNTRY（クロスカントリー）

1 FUKUI TATSUMI	福井　辰實	JPN	33'28"
2 FUJII NORIAKI	藤井　典明	JPN	33'46"
3 RISCADO ANTONIO MANUEL	リスカド アントニオ マヌエル	POR	34'03"
4 KARKKAINEN HEIMO	カルッカイネン ハイモ	FIN	34'44"
5 HARA YOSHITSUGU	原　善嗣	JPN	34'52"
6 KAWASHITA KIYOTO	川下喜代人	JPN	35'04"
7 FOLEY LAURENCE	フォレイ ローレンス	IRL	35'07"
8 SHINOHARA TAKAHO	篠原　隆穂	JPN	35'13"
9 HAGEMANN JOSEF	ハーゲマン ヨゼフ	GER	35'21"
10 NIENABER DANIE	ニエナーバ ダニー	RSA	35'51"
11 NAKAZAWA JUNICHI	中沢　順一	JPN	35'54"
12 ISONAGA YOSHIAKI	磯永　義昭	JPN	36'05"
13 MORIOKA NAOTO	森岡　直人	JPN	36'06"
14 SCHWAB JEAN-PIERRE	シュワブ ジャン ピエール	SUI	36'25"
15 ARIE KATSUNARI	有江　勝成	JPN	36'26"
16 PHILLIPS MALCOLM N S	フィリップス マルコム	HKG	36'36"
17 KAI TOSHIHIKO	甲斐　敏彦	JPN	36'38"
18 YAMASHITA NORIYUKI	山下　典幸	JPN	36'39"
19 YAMAMURA YOICHI	山村　陽一	JPN	36'59"
20 OKUNO YOSHIO	奥野　義夫	JPN	37'11"
21 MCRAE EVAN	マックレー エバン	NZL	37'18"
22 IWASAKI TAKAO	岩崎　高雄	JPN	37'27"
23 AMAN KOICHIRO	阿万浩一郎	JPN	37'56"
24 SASAKI SABURO	佐々木三郎	JPN	38'02"
25 MCGREGOR LAWRENCE	マクレガー ローレンス	NZL	38'13"
26 UCHIMURA KAZUNORI	内村　一則	JPN	38'16"
27 NISHIYAMA TADAYOSHI	西山　忠義	JPN	38'32"
28 LIPPITT MARTIN	リピット マーティン	GBR	38'44"
29 MIZUSAWA TAKUMI	水澤　工	JPN	38'49"
30 IKENO FUKUZO	池野　福三	JPN	38'57"
31 TORIGOE MASASHI	鳥越　正士	JPN	38'58"
32 NISHIMOTO KEIZO	西本　啓三	JPN	39'03"
33 YOKOGAWA MOTOHIRO	横川　元弘	JPN	39'07"
34 HIDA TAKETAKA	肥田　雄好	JPN	39'15"
35 SHASHI DHAR DUBE	シャーシー ダールドゥベ	IND	39'17"
36 YOKOYAMA TOMIO	横山　富男	JPN	39'20"
37 JINNO YASUHIKO	神野　泰臣	JPN	39'26"
38 GYSMAN ANTON	ギスマン アントン	HOL	39'38"
39 MOTANI MUTSUO	茂谷　六男	JPN	39'57"
40 FURUZONO JOJI	古園　譲二	JPN	40'01"
41 ISHIKAWA SHOICHI	石川　章一	JPN	40'05"
42 IKEDA HIDEO	池田　英夫	JPN	40'10"
43 WEBSTER MICHAEL	ウェブスター マイケル	AUS	40'11"
44 JINNOUCHI TOYOO	陣内　豊雄	JPN	40'13"
45 SENOO YUICHI	妹尾　裕一	JPN	40'13"
46 SHIMA HISASHI	島　久	JPN	40'17"
47 HONDA SHOJI	本田　章二	JPN	40'18"
48 ODA YOSHITERU	小田　芳照	JPN	40'19"
49 YAMAMOTO TADASHI	山本　但	JPN	40'19"
50 SATO TOMEO	佐藤　留雄	JPN	40'20"
51 TOMETSUKA TOSHIO	遠目塚敏男	JPN	40'22"
52 HIGASHI NOBUHIRO	東　信太	JPN	40'24"
53 BEAMISH AUSTIN	ビーミッシュ オースティン	AUS	40'29"
54 HORI YASUTADA	堀　泰忠	JPN	40'29"
55 ITO YOSHIO	伊藤　芳男	JPN	40'31"
56 ASAHINA YOSHIYUKI	朝比奈芳幸	JPN	40'36"
57 KOSAKA TATSURO	小坂　辰郎	JPN	40'36"
58 HONBU NOBUYUKI	本部　伸征	JPN	40'36"
59 OTSUKA TOSHIHIRO	大塚　敬浩	JPN	40'39"
60 NUKUMIZU KAZUNORI	温水　一則	JPN	40'43"
61 KURANAGA YASUSHI	倉永　靖	JPN	40'54"
62 MUKAI MAKOTO	向井　誠	JPN	40'58"
63 OYAMA YUTAKA	大山　豊	JPN	41'00"
64 SATO KATSUHIRO	佐藤　功宏	JPN	41'15"
65 TANAKA FUKASHI	田中　深	JPN	41'17"
66 ONO KANEHARU	大野　兼晴	JPN	41'22"
67 ABE YUTAKA	阿部　豊	JPN	41'28"
68 ICHINOSE MASAZUMI	一ノ瀬昌純	JPN	41'35"
69 SAMESHIMA MICHIO	鮫島　道夫	JPN	41'36"
70 INAMOTO KIYOHARU	稲本　清治	JPN	41'40"
71 KAWAUCHIDA SUEYOSHI	川内田末義	JPN	41'42"
72 KAI YUKIHIRO	甲斐　享博	JPN	41'50"
73 IDEGUCHI HIDEAKI	出口　英明	JPN	42'10"
74 KONISHI RYUICHIRO	小西龍一郎	JPN	42'12"
75 IMADA DAISAKU	今田　大作	JPN	42'13"
76 ITO YOSHIMASA	伊藤　喜昌	JPN	42'13"
77 SATO KOJI	佐藤　康治	JPN	42'16"
78 KONDO HISAO	近藤　久男	JPN	42'21"
79 NAKAMURA YASUO	中村　安男	JPN	42'23"

81	SHIMIZU KOICHI	志水 幸一	JPN	42'32"
82	KAWAGOE SADAMITSU	川越 定光	JPN	42'33"
83	TANAKA KATSUMASA	田中 克正	JPN	42'36"
84	SHIMADA KENJI	島田 憲二	JPN	42'37"
85	ISHII TADAO	石井 忠男	JPN	42'40"
86	ACMEIDA JORGE	アクメイダ ホルゲ	POR	42'50"
87	KAWAMOTO MITSUGU	河本 貢	JPN	42'59"
88	ISHIDA KOICHI	石田 浩一	JPN	43'04"
89	MOTANI AKIYOSHI	茂谷 明義	JPN	43'07"
90	KAWANO IKURO	河野 郁郎	JPN	43'11"
91	INOUE TADATSUGU	井上 正次	JPN	43'15"
92	SAKASHITA YOSHIHIRO	坂下 芳博	JPN	43'16"
93	TERAZAKI SHIGEKATSU	寺崎 重勝	JPN	43'21"
94	KAI HIROYUKI	甲斐 博幸	JPN	43'23"
95	SAKAMOTO HISAO	坂本 久雄	JPN	43'32"
96	TAKAYAMA TOSHINORI	高山 敏徳	JPN	43'38"
97	TEZUKA KEIICHI	手束 敬一	JPN	43'40"
98	MIYAWAKI ISAMU	宮脇 勇	JPN	43'45"
99	KINOSHITA TSUTOMU	木下 勉	JPN	43'46"
100	KAMURA KAZUTO	鹿村 一人	JPN	43'47"
101	SONOBE AKIHIKO	園部 昭彦	JPN	43'47"
102	SMITH DOUGLAS	スミス ダグラス	CAN	43'49"
103	KUDO TOSHINORI	工藤 俊則	JPN	43'50"
104	URAYAMA IKUO	浦山 都夫	JPN	43'51"
105	KUROKI HIDEKAZU	黒木 秀和	JPN	43'53"
106	HIDAKA KAZUTOSHI	日高 一敏	JPN	43'53"
107	NASU NOBUTOSHI	奈須 伸年	JPN	43'54"
108	SAKAI SHINICHI	坂井 伸一	JPN	43'58"
109	TANAKA FUMIO	田中 文男	JPN	43'57"
110	NAKAMURA FUMITOSHI	中村 文俊	JPN	44'02"
111	KAMIZONO AKIRA	神園 明	JPN	44'11"
112	TSURUTA JUNICHI	鶴田 順一	JPN	44'13"
113	MIZUNO NAOKI	水野 直樹	JPN	44'16"
114	WATANABE TOSHIRO	渡辺 敏郎	JPN	44'23"
115	IWAKIRI SHINJI	岩切 伸治	JPN	44'26"
116	KAWAGUCHI HIROAKI	川口 広昭	JPN	44'27"
117	OISHI TADAMI	大石 忠美	JPN	44'32"
118	MURANAKA EIICHI	村中 栄一	JPN	44'34"
119	OTABARA TAKEMI	大田原武美	JPN	44'36"
120	KAWANO YUKIO	河野 幸男	JPN	44'37"
121	SHIMADA FUMIO	嶋田 文夫	JPN	44'41"
122	YAMAMOTO MITSUYUKI	山本 満之	JPN	44'42"
123	YOKOYAMA RYUJI	横山 隆二	JPN	44'44"
124	LIEBERMAN MARK	リーバーマン マーク	USA	44'47"
125	TATEYAMA AKITOSHI	立山 明年	JPN	44'51"
126	KUSAO SEIKO	草尾 誠光	JPN	44'59"
127	KAWANO TERUO	川野 輝夫	JPN	45'00"
128	FUKUNAGA TOKIO	福永 時男	JPN	45'02"
129	TAKAKI TSUKIMI	高木 月美	JPN	45'04"
130	YANAGITA EIJI	柳田 英司	JPN	45'05"
131	MATSUHASHI MASATO	松橋 政人	JPN	45'08"
132	MAEDA NOBUYUKI	前田 信幸	JPN	45'14"
133	TAKATANI KENJI	高谷 健次	JPN	45'17"
134	NOHIRA KIYOMI	野平 清己	JPN	45'19"
135	YOSHIDOME TERUO	吉留 照夫	JPN	45'30"
136	KURAKAKE HARUO	倉掛 晴男	JPN	45'33"
137	UEDA TAKUMI	上田 拓実	JPN	45'37"
138	YAMADA HIROFUMI	山田 博文	JPN	45'39"
139	SAWATARI YOSHIMITSU	佐渡 芳光	JPN	45'41"
140	YAMAGUCHI TERUNOBU	山口 輝信	JPN	45'42"
141	KISHIMOTO KOJI	岸本 好司	JPN	45'46"
142	UECHI MINEO	上地 峰夫	JPN	45'53"
143	TAKAHASHI KAZUYOSHI	高橋 数良	JPN	45'54"
144	YONEDA NORIHIRO	米田 徳博	JPN	45'56"
145	FUJINO FUJIO	藤野 藤夫	JPN	45'57"
146	OKAMOTO KATSUHISA	岡本 勝久	JPN	46'03"
147	IDA KATSUMI	井田 勝美	JPN	46'06"
148	INOUE TAKASHI	井上 隆	JPN	46'11"
149	KOROGI SHIGEO	興梠 繁雄	JPN	46'16"
150	KURITA SHUZO	栗田 周造	JPN	46'17"
151	NASU TAKASHI	那須太幹志	JPN	46'20"
152	KANEMARU TOSHIHIKO	金丸 敏彦	JPN	46'23"
153	SHIMOSUZAKI HIROMI	下須崎廣美	JPN	46'24"
154	KONO MICHIKAZU	河野 通和	JPN	46'26"
155	TSUKIDA YUTAKA	月田 豊	JPN	46'31"
156	NISHIYAMA SHIGEYUKI	西山 重行	JPN	46'45"
157	NAKANISHI HIROSHI	中西 廣	JPN	46'46"
158	KAWANO AKIYOSHI	河野 秋吉	JPN	46'49"
159	KAWAGUCHI NORIO	川口 憲夫	JPN	46'50"
160	KOROGI MUTSUO	興梠 睦生	JPN	46'51"
161	SUGA MICHIYUKI	菅 道幸	JPN	46'56"
162	ZAITSU YOSHITAKE	財津 吉長	JPN	46'57"
163	KUBOGUCHI TOSHIO	久保口敏夫	JPN	47'06"
164	ICHIMIYA HIDEHITO	一宮 英仁	JPN	47'08"
165	MIYAKO SHIGEO	都 茂生	JPN	47'11"
166	NAKATAKE MIKIO	中武 幹雄	JPN	47'12"
167	TOMIYAMA TAKATOSHI	富山 孝敏	JPN	47'18"
168	SAKAGUCHI MUTSUO	坂口 六夫	JPN	47'19"
169	HIGASHI ISAO	東 功	JPN	47'24"
170	TANIGUCHI SABURO	谷口 三郎	JPN	47'32"
171	OGATA TAKESHI	緒方 猛	JPN	47'34"
172	KIYOMIZU JUNICHI	清水 純一	JPN	47'36"
173	UNOKI MITSUHIRO	鵜木 光寛	JPN	47'36"
175	ICHIKI KOICHI	市来 孝一	JPN	47'44"
176	TATEYAMA TAKEO	立山 武夫	JPN	47'47"
177	OUCHI AKINORI	大内 章則	JPN	47'55"
178	NAGAHARA TAKASHI	永原 孝司	JPN	47'56"
179	KISHITA CHIHIRO	木下 千博	JPN	47'56"
180	INOUE MAMORU	井上 守	JPN	47'58"
181	OTSUBO NOBUHIRO	大坪 信廣	JPN	48'12"
182	UCHIMURA SATORU	内村 覚	JPN	48'15"
183	NABEKURA YUICHI	鍋倉 裕一	JPN	48'16"
184	KAWATA SHINGO	河田 信悟	JPN	48'22"
185	MAEDA MASANA	前田 正名	JPN	48'25"
186	MIYATAKE HIROFUMI	宮武 洋文	JPN	48'27"
187	SHIRAZAWA YOSHIMITSU	白澤 芳光	JPN	48'30"
188	IWANE KAZUHIKO	岩根 一彦	JPN	48'35"
189	FUJIMOTO TOSHIMITSU	藤本 敏光	JPN	48'37"
190	FUJISAKI HISATOSHI	藤崎 公敏	JPN	48'38"
191	MATSUKUMA YUJI	松隈 雄二	JPN	48'39"
192	SATO KINYA	佐藤 勤也	JPN	48'40"
193	KOTANI JUNICHI	小谷 準一	JPN	48'43"
194	TODAKA KOICHI	戸高 幸一	JPN	48'46"
195	MATSUMOTO YOSHIFUMI	松本 義文	JPN	48'47"
196	SAKASHITA KENZO	坂下 健三	JPN	48'48"
197	TANAKA ICHIRO	田中 一郎	JPN	48'51"
198	MATSUMOTO KENZO	松本 憲三	JPN	48'52"
199	AJISAKA MAMORU	鯵坂 守	JPN	48'56"
200	YAMAGUCHI ATSUSHI	山口 淳	JPN	48'57"
201	ONISHI NORITO	大西 紀人	JPN	48'59"
202	TSUDA SATOSHI	津田 智	JPN	49'03"
203	NOGUCHI HIDEMITSU	野口 英光	JPN	49'04"
204	IKOMA RYUICHI	生駒 龍一	JPN	49'10"
205	SUGIMOTO TOSHIFUMI	杉本 敏文	JPN	49'11"
206	MASUDA HARUMI	増田 治美	JPN	49'12"
207	KARIYA NORIO	假屋 憲男	JPN	49'19"
208	MORI TAKASHIGE	森 隆茂	JPN	49'20"
209	NASU SUMIO	那須 登夫	JPN	49'35"
210	USHIROSAKO MASAYUKI	後迫 正行	JPN	49'37"
211	SATO MASAAKI	佐藤 政明	JPN	49'39"
212	KUROKI JUNJI	黒木 准治	JPN	49'41"
213	KUROGI SHIGEHARU	黒木 繁治	JPN	49'42"
214	ANDO TOMOKAZU	安藤 友和	JPN	49'44"
215	MARUYAMA KAZUHIKO	丸山 和彦	JPN	49'45"
216	YAMAMOTO MAMORU	山本 護	JPN	49'46"
217	FUKUDA YOSHIO	福田 好男	JPN	49'50"
218	TAKANO YOSHITERU	高野 好輝	JPN	49'52"
219	SAKAGUCHI SHINJI	坂口 儒二	JPN	49'54"
220	MIYATA HIDEO	宮田 秀男	JPN	49'54"
221	KAKINAMI EIJI	柿並 英治	JPN	49'56"
222	NAGATOMO NOBUHITO	長友 伸仁	JPN	49'57"
223	KAWAKITA TEIICHI	川北 禎一	JPN	49'58"
224	YANAGITA KIYOTO	柳田 清人	JPN	50'00"
225	NAKASHIMA MORIO	中嶋 盛雄	JPN	50'00"
226	TATEYAMA YASUO	立山 安雄	JPN	50'04"
227	KUROKI SEIICHI	黒木 誠一	JPN	50'09"
228	KANAKI TOSHIHARU	金気 利治	JPN	50'23"
229	MATSUDA HARUYUKI	松田 晴行	JPN	50'24"
230	FUJIKAWA FUMIO	藤川 文夫	JPN	50'27"
231	KOTANI SHIMIZU	古谷 清水	JPN	50'27"
232	SAKATA SUMIO	坂田 澄雄	JPN	50'26"
233	ICHIKI HEIHACHIRO	一木平八郎	JPN	50'29"
234	MAEDA TOSHITSUGI	前田 利次	JPN	50'32"
235	SUZUKI RYOICHI	鈴木 良一	JPN	50'32"
236	KUROKI SHOZO	黒木 省三	JPN	50'37"
237	HARADA YOJI	原田 陽治	JPN	50'37"
238	OTSUKA KAZUO	大塚 一男	JPN	50'41"
239	TAKENAGA SHIGEMI	竹永 茂美	JPN	50'43"
240	HASHIMOTO KIYOSHI	橋本 清	JPN	50'45"
241	UCHIMURA MIKIO	内村 幹夫	JPN	51'03"
242	OCHIAI HIROSHI	落合 博	JPN	51'05"
243	FUKUYAMA MITSUTOSHI	福山 満俊	JPN	51'07"
244	YANAGITA NAOTO	柳田 直人	JPN	51'10"
245	HANAYOSHI MISAO	花吉 節	JPN	51'11"
246	TANOSHIMO JUN	田下 潤	JPN	51'13"
247	BABA KAZUMI	馬場 和美	JPN	51'16"
248	SAKAMOTO YOSHIHIRO	坂本 芳博	JPN	51'24"
249	TAKEMURA YUTAKA	竹村 豊	JPN	51'26"
250	KAWANO KENJI	河野 憲二	JPN	51'27"
251	NAGAIKE MASAYOSHI	永池 雅由	JPN	51'28"
252	OKUSA KOICHI	大草 講一	JPN	51'35"
253	FURUSAWA SHIGEKAZU	古澤 茂一	JPN	51'36"
254	NAKAO KAZUO	中尾 和生	JPN	51'37"
255	NISHIMURA NOBUYOSHI	西村 信義	JPN	51'47"
256	ETO MASAAKI	江藤 正明	JPN	51'51"
257	TAHARA SHINICHI	田原 新一	JPN	51'53"
258	ARAKAWA TAKANARI	荒川 孝成	JPN	52'00"
259	MATSUDA MINORU	松田 実	JPN	52'01"
260	IMAMURA MASAMI	今村 正美	JPN	52'05"
261	TAKEMOTO HIDEMITSU	竹元 秀光	JPN	52'09"
262	KUROKI NORIYOSHI	黒木 慶喜	JPN	52'10"
263	KAWABATA YOSHIHIRO	川畑 芳廣	JPN	52'14"
264	SHIMOMURA YUTAKA	下村 豊	JPN	52'15"
265	HAZAMA SHOGO	狭間 昌吾	JPN	52'27"
266	HIRATSUKA TETSURO	平塚 哲郎	JPN	52'30"
267	KAWAGOE ATSUHIKO	川越 敦彦	JPN	52'32"
269	SAKAMOTO TAKAAKI	坂元 孝彰	JPN	52'33"
270	FUCHI KIMINORI	渕 公紀	JPN	52'33"
271	TANIGUCHI AKIHIKO	谷口 彰彦	JPN	52'38"
272	KANNO KOSAKU	菅野 幸作	JPN	52'41"
273	HIDAKA AKIRA	飛高 明	JPN	52'45"
274	KAKOI TOYONOBU	挾 豊信	JPN	52'47"
275	SAKAI KOSUKE	坂井 幸助	JPN	52'50"
276	SASANUKI RYOICHI	笹貫 良一	JPN	52'53"
277	IIJIMA TOSHIN	井居嶋東信	JPN	52'59"
278	KAKIMOTO HIDEHIKO	柿本 英彦	JPN	53'16"
279	TAKATSUKI HIROTADA	高築 宏忠	JPN	53'21"
280	NAKASHIMA MITSUHIKO	中嶋 光彦	JPN	53'28"
281	ISHIBUCHI NOBUHARU	石渕 信治	JPN	53'37"
282	YOKOYAMA KEIICHI	横山 計一	JPN	53'42"
283	NAGATOMO EIJI	長友 英二	JPN	53'53"
284	NASU HIDETOSHI	奈須 秀利	JPN	53'56"
285	KAWANO SUENOBU	川野 末信	JPN	53'58"
286	YAMADA YUKIO	山田 幸男	JPN	54'06"
287	YAMADA KYOICHIRO	山田恭一郎	JPN	54'07"
288	MORI MINORU	森 實	JPN	54'08"
289	KUROKI KAZUHIDE	黒木 数秀	JPN	54'14"
290	INOUE TAKANORI	井植 比徳	JPN	54'33"
291	MURAOKA OSAMI	村岡 修身	JPN	54'37"
292	HASHIDA EIICHI	橋田 栄一	JPN	54'48"
293	SAIDA KIYOHIDE	齊田 清秀	JPN	54'53"
294	KUDEN YOSHIHITO	久田 芳仁	JPN	54'53"
295	SUGIMOTO HIROSHI	杉本 博	JPN	54'54"
296	KAMMURA IKUTOSHI	上村 育俊	JPN	55'02"
297	YOSHIDA KAZUMORI	吉田 和盛	JPN	55'06"
298	NOZAKI KAZUO	野崎 一男	JPN	55'12"
299	YAMAMOTO MASAAKI	山本 正明	JPN	55'24"
300	KUSAKA KANJI	久坂 勘二	JPN	55'26"
301	SAKAO OSAMU	坂尾 繁朗	JPN	55'35"
302	YAMAMOTO SHIGERO	山本 修	JPN	55'47"
303	ONOUE YUICHI	尾上 雄一	JPN	55'54"
304	YOSHIMOTO SENICHI	吉本 専一	JPN	55'58"
305	NITAWAKI YASUTOMO	仁田脇康朝	JPN	56'02"
306	KAMISAGE TOMIO	上提 富男	JPN	56'04"
307	HIDAKA TAKEFUMI	日高 武文	JPN	56'27"
308	MORI YUSUKE	毛利 裕介	JPN	56'30"
309	MORI KAZUHIDE	森 和秀	JPN	56'51"
310	IWAI YOJI	岩井 洋二	JPN	57'02"
311	NAGANUMA MIHARU	長沼 美晴	JPN	57'03"
312	TSUJI TATSUO	辻 樹夫	JPN	57'07"
313	MURATA HIROSHI	村田 博	JPN	57'17"
314	TANAKA HIDEO	田中 秀雄	JPN	57'33"
315	MITA YOSHITAKA	箕田 芳恭	JPN	57'40"
316	NAKAMURA FUMIKAZU	中村 文一	JPN	57'43"
317	CHIKUSHI TAKAFUMI	筑紫 孝文	JPN	58'20"
318	ISHII MASARU	石井 勝	JPN	58'30"
319	AIZAWA KIYOSHI	相沢 潔	JPN	58'42"
320	MOTOYAMA KOJI	本山 興二	JPN	58'49"
321	KAWANO HAJIME	河野 一	JPN	59'04"
322	KAJISA MORIO	加治佐盛男	JPN	59'23"
323	YOSHIMURA MINORU	吉村 稔	JPN	59'24"
324	YOKOYAMA MASANOBU	横山 正信	JPN	59'28"
325	KUMAGAI HISASHI	熊谷 久	JPN	59'38"
326	NAKASHIMA NOBUO	中嶋 信雄	JPN	59'45"
327	MATSUMOTO RITSUO	松本 律夫	JPN	59'48"
328	NASU SHOICHI	那須 勝一	JPN	59'56"
329	KOKUBU SHIGEKI	国分 重喜	JPN	1°00'03"
330	ASAHARA SATORU	浅原 悟	JPN	1°00'06"
331	MORITA MOBOKU	森田 孟瞳	JPN	1°00'07"
332	HORINOUCHI YOSHIMI	堀之内 好	JPN	1°00'15"
333	KUWANO KENJIRO	桑野謙二郎	JPN	1°01'09"
334	MAGOME TSUGINOBU	馬篭 次信	JPN	1°01'19"
335	HASUIKE TATSUHIRO	蓮池 辰弘	JPN	1°01'49"
336	UCHIDA HISAO	内田 久男	JPN	1°01'49"
337	KAWANO HIDEAKI	河野 秀昭	JPN	1°02'03"
338	YAMAZUMI SHUICHI	山角 修一	JPN	1°02'26"
339	INOUE KATSUMI	井之上勝美	JPN	1°02'32"
340	ANDO SHUJI	安藤 修二	JPN	1°03'26"
341	INOUE KATSUHIKO	井上克日己	JPN	1°04'02"
342	OKUDAIRA TETSUO	奥平 徹夫	JPN	1°05'36"
343	KONISHI TSUNEO	小西 常夫	JPN	1°06'09"
344	NAKAMURA MASAHIRO	中村 正宏	JPN	1°07'01"
345	KIMURA KOICHI	木村 幸一	JPN	1°07'06"
346	SUGIMOTO TOSHIHIKO	杉本 俊彦	JPN	1°11'12"
347	HASHIKURA YUKICHI	橋倉 祐吉	JPN	1°14'26"
348	NAKAMURA RYUJI	中村 龍二	JPN	1°17'06"
349	TAKASE SUSUMU	高瀬 進	JPN	1°17'37"
350	FUKUMURA TETSURO	福村 哲郎	JPN	1°17'58"

M45 10km CROSS-COUNTRY (クロスカントリー)

1	VAN NOTEN OMER	ファン ノーテン オメール	BEL	34'17"
2	SHORTER FRANK	ショーター フランク	USA	34'49"
3	BRADSHAW ARNOLD	ブラッドショー アーノルド	GBR	35'23"
5	BRONNIKOV ANATOLY	ブロニコフ アナトリー	RUS	36'43"
6	VIEIRA JOAO	ビエイラ ホアオ	POR	36'53"
7	JINBO YOSHIO	神保 芳雄	JPN	36'57"
8	MURAKAMI FUMIO	村上 文男	JPN	37'01"
9	HOKAZONO KOICHI	外薗 幸一	JPN	37'06"
10	NISATO JOTARO	新里城太郎	JPN	37'13"
11	KINO YOSHIHARU	木野 義治	JPN	37'25"
12	NAKAGAWA MASATAKA	中川 正孝	JPN	37'32"
13	SOUSA DEVALDINO	ソウサ デバルディノ	BRA	37'37"
14	NAKAMURA MITSUO	中村 光男	JPN	37'39"
15	CLARK MALCOLM	クラーク マルコルム	NZL	37'44"
16	MIYAZOE FUMIO	宮副 文雄	JPN	37'48"
17	KOBAYASHI TOMONE	小林 翰音	JPN	37'52"
18	HAYASHI TADAHARU	林 忠晴	JPN	37'56"
19	CARTER BOB	カーター ボブ	NZL	38'03"
20	HOSOKAWA MITSUNORI	細川 光則	JPN	38'27"
21	SATO JUNICHI	佐藤 順一	JPN	38'40"
22	DONO SUSUMU	堂野 進	JPN	38'48"
23	MORIYAMA KEIGO	森山 恵悟	JPN	38'56"
24	LAWFORD JOHN	ローフォード ジョン	AUS	38'57"
25	TANAKA MINORU	田中 稔	JPN	39'19"
26	IKEDA SUNAO	池田 直	JPN	39'21"
27	NISHIDA JUNJI	西田 順治	JPN	39'35"
28	TOMIOKA SHIGETO	富岡 重人	JPN	39'42"
29	KAJINO YOSHIO	梶野 良夫	JPN	39'44"
30	NAGAYAMA NOBUYA	永山 信哉	JPN	39'54"
31	IZAKO YOSHINOBU	飯迫 善信	JPN	39'57"
32	HIRANO HIDEKI	平野 英喜	JPN	40'07"
33	KAWABATA TETSUO	川端 哲郎	JPN	40'08"
34	TOMINAGA MASUO	富永 益男	JPN	40'09"
35	SATO SEIJI	佐藤 清二	JPN	40'15"
36	UNETANI YOSIAKI	采谷 義秋	JPN	40'20"
37	BRETON GAETAN	ブレトン ゴタン	CAN	40'21"
38	KUBO TAKEYOSHI	久保 武義	JPN	40'28"
39	IRABU YOICHIRO	伊良部洋一郎	JPN	40'49"
40	SHIGA AKIMASA	志賀 昭正	JPN	41'05"
41	WAKE SUSUMU	和気 進	JPN	41'10"
42	HAMASUNA KESAMITSU	濱砂袈裟光	JPN	41'11"
43	ANRAKU SHIZUICHI	安楽 静壱	JPN	41'16"
44	HIRATA HACHIRO	平田 八朗	JPN	41'22"
45	YAGI HIDEHARU	八木 秀治	JPN	41'23"
46	WARABINO FUMITO	蕨野 史人	JPN	41'34"
47	KANEMARU OSAMU	金丸 修	JPN	41'35"
48	MORITA HISAYOSHI	森田 久仁	JPN	41'40"
49	MIYASHITA MASANOBU	宮下 正信	JPN	41'44"
50	HIRATSUKA MITSUAKI	平塚 光明	JPN	41'48"
51	TAKEMOTO OSAMU	竹本 修	JPN	41'52"
52	MAEDA TETSUO	前田 哲男	JPN	41'57"
53	KATO RYUICHI	加藤 隆一	JPN	42'04"
54	KYUSHIMA TOSHIHIRO	久嶋 利弘	JPN	42'04"
55	KOBAYASHI HIROSHI	小林 弘	JPN	42'08"
56	KUSUHARA KAZUYA	楠原 和也	JPN	42'12"
57	BENEDETTI NELLO	ベネデッティ ネッロ	ITA	42'15"
58	KUBO HISASHI	久保 久士	JPN	42'15"
59	NAGAIKE YASUAKI	長池 保明	JPN	42'29"
60	IZUMOTO TADAO	伊豆元直男	JPN	42'31"
61	SWEETMAN RICHARD	スウィートマン リチャード	NZL	42'35"
62	KUNITAKE MASAHARU	国武 正治	JPN	42'35"
63	MASUMURA HIDEHIKO	増村 栄彦	JPN	42'46"
64	FUKUMITSU TSUTOMU	福光 勉	JPN	42'54"
65	NEGI ISAO	大戸 功雄	JPN	42'55"
66	WATANABE HIROKATSU	渡辺 博勝	JPN	43'00"
67	AKIBA NOBUYOSHI	秋葉 信吉	JPN	43'04"
68	NOJIRI KIYOSHI	野尻 喜芳	JPN	43'10"
69	MIURA YOSHIO	三浦 由男	JPN	43'22"
70	USUI TOSHIHIRO	臼井 俊弘	JPN	43'23"
71	YAMADA SHINJI	山田 信司	JPN	43'25"
72	MURASAKI NORIO	村崎 則夫	JPN	43'39"
73	TANAKA MINORU	田中 稔	JPN	43'41"
74	UCHIDA JUNICHI	内田 純一	JPN	43'45"
75	DIAS FERNANDO FREIRE	ディアス フェルナンド フレイレ	BRA	43'51"
76	MATSUURA SHINICHI	松浦 新一	JPN	43'56"
77	KAWANO MICHINORI	河野 通徳	JPN	44'01"
78	NISHI NOBUYUKI	西 信之	JPN	44'06"
79	SAKOMA ISAO	迫間 勇夫	JPN	44'09"
80	AKIZAWA AKIRA	秋沢 章	JPN	44'14"
81	YAMAMOTO YUJI	山元 勇治	JPN	44'16"
82	NAGAI NOBUYUKI	永井 信行	JPN	44'27"
83	KUWAHARA HIROO	桑原 啓郎	JPN	44'28"
84	NAKAYAMA KENJI	中山 顕児	JPN	44'29"
85	TSUKANO MORIAKI	束野 盛明	JPN	44'29"
86	MURAKAMI KENTARO	村上憲太郎	JPN	44'30"
87	SAWA MASAO	澤 将夫	JPN	44'34"
88	DOUNOVETZ DANIEL	ドノベツ ダニエル	FRA	44'48"
89	TANABE FUSAICHI	田辺 房一	JPN	44'49"
90	FUJITA MASAKATSU	藤田 正勝	JPN	44'54"
91	HIGASHIMURA FUMIAKI	東村 文秋	JPN	44'58"
92	YUNOKUCHI TETSURO	湯ノ口徹郎	JPN	45'00"
93	NASU TOMIHARU	奈須 富治	JPN	45'01"
94	HARADA KAZUNARI	原田 一成	JPN	45'03"
95	IWAKIRI KONOSUKE	岩切孝之助	JPN	45'13"
96	TAGUCHI KENZO	田口 憲三	JPN	45'21"
97	MIYANO KATSUYOSHI	宮野 勝義	JPN	45'24"

99	ZUSHI HARUYOSHI	図師　春義	JPN	45'34"
100	MIYAZAKI KAZUYUKI	宮崎　一行	JPN	45'39"
101	ICHINO KATSUMASA	市野　勝正	JPN	45'41"
102	TAMARI MICHINORI	玉利　道徳	JPN	45'41"
103	TAKABE KAZUO	高部　一夫	JPN	45'44"
104	HONDA TAKUMI	本田　巧	JPN	45'47"
105	YASUMURO HARUMICHI	安室　晴道	JPN	45'50"
106	NAKAMURA YOSHIO	中村　嘉男	JPN	45'51"
107	HIMENO HIROMU	姫野　弘	JPN	45'54"
108	KAWAMI AKIRA	川見　明	JPN	45'56"
109	SAKAGUCHI NORIO	坂口　憲夫	JPN	45'57"
110	KUGIMURA TOSHIMI	釘村　俊己	JPN	46'05"
111	HIDAKA HIDETOSHI	日高　秀利	JPN	46'10"
112	KUROGI AKIRA	黒木　章	JPN	46'16"
113	HIRATA HIDENOBU	平田　秀信	JPN	46'18"
114	OHIRA TERUKI	大平　輝喜	JPN	46'22"
115	WATABE TERUO	渡部　照男	JPN	46'24"
116	NAKASHIMA TADAO	中島　忠夫	JPN	46'24"
117	FUKAI SHIRO	深井　志郎	JPN	46'26"
118	KUDO NOBUO	工藤　信男	JPN	46'28"
119	SATO FUMIO	佐藤　文男	JPN	46'42"
120	YAMAMOTO KYOJI	山本　享二	JPN	46'49"
121	TOMOMURA KAZUYUKI	友村　和之	JPN	46'49"
122	SATO HIROKATSU	佐藤　博勝	JPN	47'03"
123	MORI SHINICHI	森　伸一	JPN	47'07"
124	OKAZAKI TERUAKI	岡崎　照明	JPN	47'09"
125	TAKACHI TAKEHIRO	高地　武弘	JPN	47'10"
126	TANIMURA MANABU	谷村　学	JPN	47'25"
127	KOSHI TETSUYA	合志　鉄巳	JPN	47'34"
128	DOKYU NOBUYUKI	道休　宣之	JPN	47'35"
129	OTSUKA TADAO	大塚　真男	JPN	47'48"
130	HAYASHI TOSHIO	林　利夫	JPN	47'49"
131	KANEMARU YASUHIRO	金丸　康弘	JPN	47'54"
132	MATSUKAWA IKUO	松川　育夫	JPN	47'57"
133	TSUDA MITSUJI	津田　参司	JPN	48'05"
134	SAKAMOTO HITOSHI	坂本　仁	JPN	48'06"
135	NAKASHIMA TERUHISA	中島　輝久	JPN	48'08"
136	INADA MASANORI	稲田　雅宣	JPN	48'09"
137	FUJINO JUNICHI	藤野　準一	JPN	48'10"
138	MERA KUNIO	米良　邦夫	JPN	48'13"
139	HIYOSHI SHIGERU	日吉　繁	JPN	48'14"
140	SANUKI TATSUO	佐貫　達夫	JPN	48'15"
141	UEMATSU TAKASHI	植松　隆	JPN	48'16"
142	SETOGUCHI MASAO	瀬戸口正雄	JPN	48'18"
143	TOMOMORI TAKUO	友森　拓雄	JPN	48'20"
144	KAWANO ISAMU	河埜　勇	JPN	48'24"
145	SATO TAKETOSHI	佐藤　武鋭	JPN	48'30"
146	NAGATOMO TSUYOSHI	長友　強	JPN	48'37"
147	TAKASUGI TADASHI	高杉　唯之	JPN	48'39"
148	NAGATOMO SADAMI	長友　貞美	JPN	48'42"
149	SHIIBA KOICHIRO	椎葉幸一郎	JPN	48'49"
150	SHIMIZU SATOSHI	清水　諭	JPN	49'04"
151	KATO HAJIME	加藤　肇	JPN	49'06"
152	KONDO HIDEAKI	近藤　英明	JPN	49'06"
153	NAKASATO KOSABURO	中里康三郎	JPN	49'19"
154	NAKAMURA SHIMAYUKI	中村　島幸	JPN	49'23"
155	OKADA HIDEKI	岡田　秀起	JPN	49'23"
156	TULINIEMI RISTO	トゥリニエミ リスト	FIN	49'29"
157	MIYAMOTO YASUO	宮本　泰男	JPN	49'38"
158	NAGATOMO SHIGETSUGU	永友　重次	JPN	49'40"
159	NAGATA SHINICHI	永田　伸一	JPN	49'41"
160	SASAKI YOSHINORI	佐々木儀則	JPN	49'48"
161	SAWATANI YUZURU	澤谷　譲	JPN	49'49"
162	POON MANG LEUNG	プーン マン リュン	HKG	49'53"
163	MORIYA NATSUO	守屋奈津夫	JPN	50'04"
164	HIGASHIKOBA SHOICHI	東木場正一	JPN	50'06"
165	MATSUMOTO KIYOHARU	松本喜代治	JPN	50'08"
166	OSHIKAWA KOICHIRO	押川紘一郎	JPN	50'09"
167	TAKENAKA YOSHIFUMI	竹中　義文	JPN	50'28"
168	JENKINS GRAHAM	ジェンキンズ グレハム	GBR	50'30"
169	YAMAUCHI ATSUYUKI	山内　篤行	JPN	50'33"
170	MATSUSHIMA HISASHI	松島　恒	JPN	50'36"
171	MOGENA JACINTO	モゲーナ ヤシント	DOM	50'45"
172	NISHIO SHIGEMI	西尾　重己	JPN	50'45"
173	SUEYOSHI SADAAKI	末吉　定秋	JPN	50'48"
174	ARAKI MASAYOSHI	荒木　正義	JPN	50'53"
175	MURAYAMA FUMIHIKO	村山　文彦	JPN	50'57"
176	ONOUE JOJI	尾上　譲二	JPN	50'58"
177	MORISAKI MATSUO	森崎　松雄	JPN	51'03"
178	TSUTSUMI TOSHIFUMI	堤　利文	JPN	51'13"
179	NAGAI YASUHITO	永井　康仁	JPN	51'13"
180	PHILLIPS KEITH	フィリップス キース	GBR	51'15"
181	ONISHI HISAKAZU	大西　久一	JPN	51'20"
182	KAI HISASHI	甲斐　寿	JPN	51'21"
183	SUTANI KENJI	須谷　賢次	JPN	51'22"
184	TAWARAYA KOICHIRO	俵谷紘一郎	JPN	51'23"
185	TSUNODA KOREAKI	津野田是昭	JPN	51'27"
186	YAMAGUCHI HIROYASU	山口　博康	JPN	51'34"
187	YAMANE TOSHIYASU	山根　敏保	JPN	51'37"
188	TANIYAMA YASUYOSHI	谷山　泰祥	JPN	51'40"
189	IKEDA YUKIO	池田　行雄	JPN	51'41"
190	YAMANOKUCHI TSUYOSHI	山之口　毅	JPN	51'43"
193	ISMAIL BIN HASSAN	イスマイル ビン ハッサン	SIN	51'47"
194	HONBU TETSUO	本部　哲男	JPN	51'50"
195	KYODA KENICHI	京田　憲一	JPN	51'55"
196	OGATA TAKANORI	緒方　高徳	JPN	51'56"
197	ORITA TAKEFUMI	織田　武文	JPN	51'58"
198	SAWADA KAZUHIRO	澤田　和弘	JPN	52'04"
199	FUKUDA TAKASHI	福田　孝	JPN	52'08"
200	EGAMI YUKIO	江上　幸男	JPN	52'17"
201	TAKEMOTO CHUJI	竹本　忠司	JPN	52'23"
202	URASAKI MASAHIRO	浦崎　正弘	JPN	52'37"
203	KUROKI MASAYOSHI	黒木　政善	JPN	52'47"
204	ONO KENJI	大野　憲二	JPN	52'55"
205	MORI SACHIO	森　幸夫	JPN	53'03"
206	KUROGI TETSUOMI	黒木　鐵臣	JPN	53'05"
207	NAKAMURA TOKIHIDE	中村　時秀	JPN	53'05"
208	ISHIDA YUKINORI	石田　幸範	JPN	53'08"
209	KONISHI KOICHI	小西　鋼一	JPN	53'16"
210	MITSUISHI YOSHIAKI	満石　義秋	JPN	53'16"
211	HIDAKA TAKEMARU	日高　武丸	JPN	53'18"
212	MIYAHARA YUTAKA	宮原　豊	JPN	53'21"
213	KUBO MIYUKI	久保　美行	JPN	53'22"
214	HADA KATSUHIRO	羽田　勝弘	JPN	53'24"
215	ETO HIDENORI	江藤　英則	JPN	53'26"
216	OKUDA MASAFUMI	奥田　正文	JPN	53'36"
217	UTSUNOMIYA FUMIAKI	宇都宮文明	JPN	53'52"
218	UMEKI KAZUTOMO	梅木　和知	JPN	53'54"
219	AKASAKA KOHEI	赤坂　幸平	JPN	53'56"
220	HIGASHIMAKI KAKUZO	東牧嘉久蔵	JPN	54'01"
221	MATSUMOTO AKIRA	松本　晃	JPN	54'02"
222	KATAGIRI HIDEO	片桐　英夫	JPN	54'10"
223	KIKUCHI MITSUNOBU	菊池　光信	JPN	54'11"
224	KAWAGUCHI IKUO	川口　郁男	JPN	54'12"
225	MATSUI TAKAYOSHI	松井　隆義	JPN	54'13"
226	MIYAE SADANOBU	宮江　定信	JPN	54'22"
227	KOREEDA NORITO	是枝　紀人	JPN	54'23"
228	KAWAI KICHISABURO	河合吉三郎	JPN	54'24"
229	NOZAKI YOSHINOBU	野崎　幸伸	JPN	54'24"
230	MATSUURA MITSUYOSHI	松浦　三良	JPN	54'27"
231	SAGAWA KOZO	狭川　幸蔵	JPN	54'29"
232	SUGIKUBO TOMEKICHI	杉久保留吉	JPN	54'46"
233	MURATA HIDEHARU	村田　英治	JPN	54'47"
234	TAGUCHI TORU	田口　徹	JPN	54'50"
235	NAGASE MICHIHIRO	長瀬　道大	JPN	54'56"
236	NAKAMURA HISAO	中村　久男	JPN	55'04"
237	KEAUENEY BRIAN	キーブニー ブライアン	CAN	55'18"
238	IMANISHI KAZUFUMI	今西　一文	JPN	55'30"
239	KIYOMIZU MASAKAZU	清水　正一	JPN	55'32"
240	TAKAKI KENJI	高木　建治	JPN	55'37"
241	TAKAJI ETSUO	高司　悦生	JPN	55'40"
242	JITOZONO MITSUAKI	地頭園三昭	JPN	55'54"
243	SHIMIZU NOBUYUKI	清水　宣行	JPN	56'05"
244	KOMURA JUNICHI	小村　順一	JPN	56'17"
245	KOZONO NORIO	小園　紀夫	JPN	56'18"
246	EGUCHI FUKASHI	江口　深	JPN	56'34"
247	YOSHINO KOICHI	吉野　幸一	JPN	57'02"
248	MATAMARU TAKASHI	又丸　孝	JPN	57'08"
249	TATEISHI KAZUO	立石　一雄	JPN	57'36"
250	NAKASHIMA YASUHIRO	中島　康弘	JPN	57'38"
251	KUSHIMA AKIMITSU	櫛間　昭光	JPN	58'04"
252	IKEDA MITSUHARU	池田　光治	JPN	58'06"
253	MATSUO KAZUO	松尾　和雄	JPN	58'09"
254	KARASAWA YONEICHI	唐澤　米一	JPN	58'16"
255	KAWAZOE TSUTOMU	川添　力	JPN	58'23"
256	MIYAZAKI NOBUHIRO	宮崎　信博	JPN	58'24"
257	FUCHINO NOBORU	渕野　冲	JPN	58'26"
258	NINOMIYA MINORU	二宮　稔	JPN	58'33"
259	MIYAWAKI KENJI	宮脇　健二	JPN	59'05"
260	NANBA SEIJI	南波　清二	JPN	59'07"
261	HORI YOSHIYUKI	堀　克行	JPN	59'10"
262	HIDAKA HIROSHI	日高　弘	JPN	59'56"
263	KONDO MASAYUKI	近藤　正幸	JPN	1°00'32"
264	KOBARA KAZUHIRO	小原　一洋	JPN	1°00'40"
265	KAWARABATA KENICHI	河原畑憲市	JPN	1°00'51"
266	KAWAMOTO AKIHIKO	川元　昭彦	JPN	1°00'57"
267	KUBO HIROYUKI	久保　洋行	JPN	1°01'14"
268	KATO KOICHI	加藤　浩一	JPN	1°01'16"
269	ABE KENJI	安部　健児	JPN	1°01'38"
270	OKA TOMIO	岡　十三男	JPN	1°01'49"
271	NAKANO MICHIAKI	中野　途秋	JPN	1°02'02"
272	SAKAIYA MAMORU	境屋　守	JPN	1°02'58"
273	NAGATOMO RYUJI	長友　隆二	JPN	1°05'28"
274	YAMAWAKI TADAO	山脇　忠夫	JPN	1°05'29"
275	MATSUGAMI KENZO	松上　健蔵	JPN	1°05'32"
276	HARA TADAO	原　忠生	JPN	1°06'22"
277	NISHIKAWA SONOO	西川　園生	JPN	1°07'30"
278	ASO SUMITO	麻生　澄人	JPN	1°08'40"
279	MITSUNAGA KATSUO	光永　勝雄	JPN	1°08'49"
280	ISHIKI HAYATO	一色　隼人	JPN	1°09'03"
281	WADA YOSHIAKI	和田　善秋	JPN	1°10'16"
282	OGASAWARA SHOTA	小笠原正太	JPN	1°10'21"
283	UEDA KENJI	上田　健次	JPN	1°10'22"
284	YOSHIMURA MEGUMU	吉村　恵	JPN	1°11'16"
285	INOUE NOBUO	井上　順夫	JPN	1°11'18"
287	SHIBASAKI TOSHIYUKI	芝崎　敏之	JPN	1°12'37"
288	SUGIMURA YASUHIRO	杉村　康博	JPN	1°14'25"
289	MURAKAMI HIROSHI	村上　裕	JPN	1°20'49"

M 5 0　10km CROSS-COUNTRY（クロスカントリー）

1	MAESSCHALCK GILBERT	マエッシャルック ジルベール	BEL	35'23"
2	KITAMURA TAICHI	北村　泰一	JPN	35'34"
3	KOCH WALTER	コッホ ヴァルター	GER	35'52"
4	IWAMOTO TADATOSHI	岩本　忠利	JPN	36'30"
5	MATSUMOTO TADASHI	松本　正	JPN	36'35"
6	RYBYANOV ALEXANDER	リビヤノフ アレキサンデル	RUS	36'44"
7	KLEE KARL-HORST	クレー カールホルスト	GER	37'25"
8	YOKOTA TOSHIYASU	横田　俊泰	JPN	37'38"
9	FLEETWOOD MILES LARS-GORAN	フレートウット ミレス ラルスゴーラン	SWE	37'53"
10	JONES ADAM	ジョーンズ アダム	IRL	37'56"
11	NISHI CHIKANORI	西　親則	JPN	38'00"
12	TANAKA AKIMITSU	田中　昭光	JPN	38'04"
13	DOBRE ELIAS	ドブレ エリアス	GER	38'24"
14	WALKER JOHN	ウォルカー ジョン	AUS	38'36"
15	IWAKIRI KATSUMI	岩切　勝美	JPN	38'40"
16	SUZUKI KAZUHIRO	鈴木　一弘	JPN	38'44"
17	SIMOES ANTONIO	シモエス アントニオ	POR	38'58"
18	ROBINSON ROGER	ロビンソン ロージャー	NZL	39'04"
19	MASUDA YASUNOBU	増田　安信	JPN	39'10"
20	KUROKAWA NOBUSHIGE	黒川　信重	JPN	39'14"
21	NAGATA JOJI	長田　穣二	JPN	39'26"
22	TAKEDA KENJI	竹田　賢治	JPN	39'36"
23	OLIVEIRA PEDRO GOMES DE	オリベイラ ペドロ ゴメス デ	BRA	39'43"
24	MCANDREWS ROBERT	ミカンドゥリューズ ロバート	USA	39'58"
25	COTE JOSEPH	コート ジョセフ	USA	40'11"
26	KOMURO KENJI	小室　健二	JPN	40'12"
27	YAMAMOTO HARUMI	山本　春美	JPN	40'17"
28	BARTONEK JINDRICH	バルトネック ジントリッヒ	TCH	40'22"
29	SAWADA MINORU	澤田　實	JPN	40'40"
30	LEE JOCK	リー ジョン	AUS	40'41"
31	SAITO AKIRA	齊藤　昭	JPN	40'42"
32	NAGATOMO ICHIRO	永友　一郎	JPN	40'54"
33	SZAWLOWSKI PETER	サウロブスキー ピーター	USA	40'54"
34	THOMAS BRYAN	トーマス ブライーン	AUS	40'58"
35	WAGNER NEVILLE	ワグナー ネビレ	NZL	41'02"
36	DODKOPAEV OLEG	ドドコパエフ オレグ	RUS	41'05"
37	OKAZOE TOSHIO	岡添　利男	JPN	41'24"
38	HAGIO TAKENORI	萩尾　武紀	JPN	41'26"
39	HAMADA SHIZUKI	浜田　鎮城	JPN	41'37"
40	NOMI KYOJI	野見　恭二	JPN	41'38"
41	MATSUURA HISASHI	松浦　久	JPN	41'39"
42	NABEYAMA JUNNOSUKE	鍋山潤之助	JPN	41'39"
43	STEYN NOEL	シユタイン ノエル	RSA	41'47"
44	HOLLEDE PETER	ホレーデ ペーター	DEN	41'51"
45	YANAGIDA TAKAAKI	柳田　崇明	JPN	41'55"
46	WURSTER ALWIN	ウルスター アルヴィン	RSA	42'01"
47	SEKIGUCHI YUJI	関口　祐治	JPN	42'08"
48	AMBUHL WERNER	アンビュール ベルナー	SUI	42'16"
49	MATHERS JEREMY	メサーズ ジェレミー	RSA	42'21"
50	KANAYA TADAMASA	金谷　忠昌	JPN	42'41"
51	KUROKI YOSHINOBU	黒木　嘉信	JPN	42'43"
52	NOSHITA KUNIO	野下　邦男	JPN	42'54"
53	JOUTSENLAHTI TAITO ANSSI	ヨウトセンラーティ タイト アンシー	FIN	42'57"
54	KUBOTA HIDEYO	久保田英世	JPN	43'03"
55	VRIES DE KLAUS	フリース ド クラオス	GER	43'19"
56	MATSUYAMA KAZUNARI	松山　一成	JPN	43'24"
57	TAGUCHI KOICHI	田口　幸一	JPN	43'27"
58	TAKAHIRA YOSHIHARU	高平　義晴	JPN	43'28"
59	HOLMES PETER JAMES	ホームズ ピーター ジェームス	NZL	43'29"
60	KOTOKU KAZUO	神徳　三男	JPN	43'35"
61	KOJIMA ICHIHEI	児島　一平	JPN	43'40"
62	KURIHARA YOSHIO	栗原　義夫	JPN	43'49"
63	AKAZAWA NORIYUKI	赤澤　徳幸	JPN	43'50"
64	MORI SHIGERU	森　滋	JPN	43'57"
65	VANDERPLANK ANTHONY	バンダープランク アントニー	GBR	44'00"
66	LOHMANN GOETZPETER	ローマン ゲッツペーター	GER	44'21"
67	IKEDA TAKESHI	池田　健	JPN	44'28"
68	FUKUI KIYOTAKA	福井　清隆	JPN	44'28"
69	HIRAYAMA ISAO	平山　勲	JPN	44'33"
70	HAMADA YUTAKA	浜田　豊	JPN	44'36"
71	OGAWA MASASHI	小川　将士	JPN	44'44"
72	MAKINO SHOSUKE	牧野　昭典	JPN	44'48"
73	YONEMURA TOSHIHIRO	米村　俊博	JPN	44'50"
74	JONKERS FRANS	ヨンケルス フランス	HOL	44'52"
75	KAGESAWA MANABU	影澤　学	JPN	44'59"
76	SUGAHARA MASANORI	菅原　征徳	JPN	45'01"
77	YANAGITA MAKOTO	柳田　真	JPN	45'01"
78	TSUCHIYOSE HIROKATSU	土寄　広勝	JPN	45'04"
79	KAMIZONO KAZUYUKI	神園　和幸	JPN	45'04"
80	GRAWINKEL HEINZ	グラヴィンケル ハインツ	GER	45'07"
81	MORITA TADASHI	森田　格	JPN	45'11"
82	KODAMA KENICHI	児玉　憲一	JPN	45'14"

84	ANDO MAKOTO	安藤　眞	JPN	45'34"
85	SCHAFFNER ERICH	シャフナー エリッヒ	SUI	45'43"
86	SAUTIERE ANDRE	ソティーエル オンドレ	FRA	45'43"
87	OLAJOS JANOS	オラジョス ジャノス	HUN	45'44"
88	TSUBAKI YASUYUKI	椿　安幸	JPN	45'46"
89	INOUE YOSHIKATSU	井上善カツ	JPN	45'50"
90	YOKOYAMA NORIICHI	横山　徳一	JPN	45'59"
91	SAMSON TONY	サムソン トニー	HKG	46'00"
92	YAMAMOTO TOSHIRO	山元　敏郎	JPN	46'01"
93	STENBARR WILLIAM	ステンバール ウイリアム	NOR	46'05"
94	TAIRA KOJIRO	平良耕次郎	JPN	46'06"
95	HOLY VACLAV	ホリー バクラヴ	TCH	46'12"
96	BOMBIEN ERHARD	ボンビエン エルハルト	GER	46'15"
97	KAMIZURU YUTAKA	上水流　豊	JPN	46'30"
98	MIYAMOTO AZUMA	宮本　東	JPN	46'37"
99	NODA SHOSAKU	野田　昌作	JPN	46'40"
100	RENJO IWAO	連城　岩雄	JPN	46'43"
101	HARADA KAZUHIDE	原田　一英	JPN	46'47"
102	HIEJIMA YOSHITO	比江島義人	JPN	46'51"
103	ONAMI HIROSHI	大浪　宏	JPN	47'03"
104	NAGASHIMA HIROMI	長嶋　広見	JPN	47'04"
105	MAJIMA TSUYOSHI	磨島　健	JPN	47'10"
106	KITAGAWA HIROSHI	喜多川　博	JPN	47'21"
107	SUEMOTO MITSUO	末元　三夫	JPN	47'29"
108	YAMAKAGE TOSHIO	山影　敏夫	JPN	47'51"
109	UNEME MUTSUO	采女　睦雄	JPN	47'53"
110	TAMURA TETSURO	田村　哲朗	JPN	47'55"
111	MORIYAMA MASAMITSU	森山　政光	JPN	47'58"
112	MISAKI KOICHI	三崎　紘一	JPN	48'03"
113	YAZAWA YOICHI	矢沢　洋一	JPN	48'05"
114	NISHIOKA NOBUYUKI	西岡　信之	JPN	48'17"
115	YONEMURA MASANORI	米村　正紀	JPN	48'22"
116	AUGUST IAN	オーガスト イーエン	NZL	48'28"
117	KUROKI IKUO	黒木　郁夫	JPN	48'38"
118	NAGASHII KAZUHIRO	永椎　一紘	JPN	48'46"
119	YOKOYAMA TATSUTO	横山　達人	JPN	48'46"
120	MATSUI KOJI	松井　弘二	JPN	48'51"
121	HASHIBA TSUNEKI	羽柴　恒己	JPN	48'57"
122	OTSUBO EIICHI	大坪　英一	JPN	48'58"
123	OKA MASUO	岡　万寿雄	JPN	49'00"
124	OZAWA TOSHIAKI	小沢　俊明	JPN	49'14"
125	MURASATO KUNIHIKO	村里　邦彦	JPN	49'15"
126	KANEMARU FUSANORI	金丸　房則	JPN	49'16"
127	TASAKA YOSHIAKI	田坂　義明	JPN	49'23"
128	KAI KUNISATO	甲斐　邦理	JPN	49'28"
129	KANEMARU KENICHI	金丸　憲一	JPN	49'32"
130	SAEKI HIROSHI	佐伯　博	JPN	49'34"
131	NONAKA TEIZO	野中　貞三	JPN	49'37"
132	URAKAWA KESANORI	浦川　袈徳	JPN	49'45"
133	URATA SHIGEO	浦田　茂男	JPN	49'47"
134	SATO SEISHO	佐藤　清章	JPN	49'48"
135	YAMASHITA MASANORI	山下　政則	JPN	49'50"
136	MATSUMOTO TOMIYOSHI	松本　冨勝	JPN	49'59"
137	KUBOURA TAKURO	久保浦卓郎	JPN	50'00"
138	TIPPING JOHN	ティッピング ジョン	GBR	50'02"
139	ODA SHUICHI	織田　守一	JPN	50'03"
140	YAMADA ISAO	山田　功	JPN	50'05"
141	KUGE YASUTAKA	公家　靖孝	JPN	50'06"
142	HIDAKA MIKIMASA	日高　幹正	JPN	50'07"
143	SOEDA MASAKUNI	添田　昌邦	JPN	50'14"
144	TAKAJI RYUJI	高司　龍二	JPN	50'16"
145	SAWADA TATSUO	沢田　辰男	JPN	50'21"
146	FUKUSHIMA KAZUSUKE	福嶌　一祐	JPN	50'23"
147	TAKAHASHI TADAO	高橋　忠雄	JPN	50'27"
148	MATSUYOSHI SHINOBU	松吉　忍	JPN	50'28"
149	HIRAKUBO ISAMU	平窪　勇	JPN	50'29"
150	OSUMI RYOSUKE	大隅　亮介	JPN	50'32"
151	IKEDA TAKAHIKO	池田　孝彦	JPN	50'43"
152	UJIMASU YOSHITERU	氏益　芳輝	JPN	50'47"
153	MIYAZATO SEITOKU	宮里　正徳	JPN	50'50"
154	BARKER STEPHEN	ベーカー ステファン	AUS	50'51"
155	IWASAKI SHUZO	岩崎　修三	JPN	50'57"
156	SHIOTSUKI MASATO	塩月　正人	JPN	50'59"
157	KIKUCHI SHOZO	菊池　省三	JPN	51'01"
158	FUSE NOBUO	布施　信夫	JPN	51'04"
159	NISHI KOICHI	西　浩一	JPN	51'04"
160	HISAMATSU KATSUSHI	久松　勝鵄	JPN	51'21"
161	HIROTA KATSUYUKI	廣田　勝行	JPN	51'27"
162	UEMI MORIHIKO	上見　守彦	JPN	51'30"
163	SMITH WILLIAM ROGER	スミス ウイリアム ロージャー	NZL	51'35"
164	MIYAZAKI MASAAKI	宮崎　正明	JPN	51'37"
165	NAKANE YASUJI	中根　靖二	JPN	51'42"
166	WONG CHIV	ワン チユ	HKG	51'44"
167	KAWANO KOSHIRO	河野湖士郎	JPN	51'52"
168	SATO YASUHARU	佐藤　康治	JPN	51'54"
169	HORIKIRI MUNEYOSHI	堀切　宗良	JPN	51'58"
170	KOMORI KENJI	小森　健二	JPN	52'04"
171	NAGATOMO YASUTAKA	長友　泰孝	JPN	52'08"
172	MITSUKE HIROKUNI	見附　啓邦	JPN	52'09"
173	NISHIKAWA KUMAO	西川　熊雄	JPN	52'22"
174	OWADA YASUNORI	大和田靖憲	JPN	52'23"
175	MIURA MASARU	三浦　優	JPN	52'37"
176	KUBOTA HIROMI	窪田　博弥	JPN	52'38"

178	YASUOKA TERUAKI	安岡 輝章	JPN	52'41"
179	NOMURA KAZUKIYO	野村 一清	JPN	52'43"
180	NAKADOZONO TAKEO	中堂園武男	JPN	52'48"
181	YAMAMOTO HIROSHI	山本 寛	JPN	52'49"
182	KUGE NOBORU	久家 昇	JPN	52'53"
183	SATO YUKIO	佐藤 征男	JPN	53'03"
184	NARAZAKI TAKENARI	楢崎 武成	JPN	53'03"
185	KATO TAKASHI	加藤 隆志	JPN	53'05"
186	OTA TADAO	太田 忠夫	JPN	53'07"
187	OKUBO TERUO	大久保照夫	JPN	53'17"
188	YANAGITA GOICHI	柳田 吾一	JPN	53'21"
189	AJIMU KATSUYOSHI	安心院勝義	JPN	53'23"
190	AGNEW ALEXANDER	アグニュー アレクサンダー	GBR	53'26"
191	KATO TAKASHI	加藤 隆	JPN	53'43"
192	KAWASHIMA KATSUMI	川島 克三	JPN	53'47"
193	KAI TSUNEO	甲斐 恒夫	JPN	53'52"
194	FURUKAWA YOSHIFUMI	古川 義文	JPN	53'55"
195	SAKASHITA ICHIRO	坂下 一郎	JPN	53'56"
196	ODA TSUTOMU	小田 勉	JPN	54'00"
197	TAKAHASHI TADAHIKO	高橋 忠彦	JPN	54'04"
198	OGATA HIRONORI	緒方 洋紀	JPN	54'05"
199	MURAKAMI TADAYOSHI	村上 忠良	JPN	54'11"
200	YAMAMOTO HIROYUKI	山本 広行	JPN	54'18"
201	OZAKI NORIO	尾崎 憲夫	JPN	54'22"
202	TAKEDA OSAMU	武田 攻	JPN	54'37"
203	INADOME SHIGENAGA	稲留 成長	JPN	54'50"
204	NAKASHIMA TORU	中嶋 徹	JPN	55'03"
205	TANAKA HIDEO	田中 秀夫	JPN	55'04"
206	TAKAHASHI TAKASHI	高橋 尚	JPN	55'15"
207	KANEMARU AKIO	金丸 旭男	JPN	55'16"
208	KAWANO JOICHIRO	河野丈一郎	JPN	55'18"
209	ICHIMARU YOSHITSUGU	一丸 美次	JPN	55'19"
210	CHIBA HITOSHI	千葉 仁	JPN	55'28"
211	NAKASHIMA IKUTO	中島 軍人	JPN	55'35"
212	YANAGI KATSUNORI	柳 勝紀	JPN	55'36"
213	ARATAKE TETSURO	荒武 哲郎	JPN	55'49"
214	OCHIAI HIDEO	落合 英夫	JPN	56'11"
215	SUZUKI TAKASHI	鈴木 隆	JPN	56'15"
216	ITO SHINICHI	伊藤 眞一	JPN	56'27"
217	CAPLAN ANTHONY	カプラン アンソニィー	HKG	56'31"
218	UMEKAWA TAKESHI	梅川 武志	JPN	56'39"
219	YASUDA TERUO	安田 輝夫	JPN	56'41"
220	MAKIGUCHI TAKAO	牧口 孝雄	JPN	56'44"
221	KAWASAKI MASATOSHI	川崎 眞俊	JPN	56'47"
222	FUKUEI KOICHI	福栄 幸一	JPN	56'59"
223	NAKAYAMA SHIZUO	中山 静雄	JPN	57'20"
224	YAMASHITA MATSUO	山下 松雄	JPN	57'31"
225	TOKUDA TAKASHI	徳田 隆士	JPN	57'36"
226	KODAMA FUJIO	小玉不二男	JPN	57'54"
227	MAKI TAKAYUKI	牧 孝之	JPN	57'59"
228	TAKESHITA TSUZUKI	竹下 続	JPN	58'02"
229	SHINDO MORIYOSHI	新籐 守士	JPN	58'03"
230	YOSHIDA NORIAKI	吉田 訓彰	JPN	58'16"
231	SCHUETZ FRIEDRICH WILH.	シュエッツ フリードリッヒビルヘルム	GER	58'17"
232	YOKOYAMA KESAO	横山今朝雄	JPN	58'28"
233	SASAKI TAKACHIKA	佐々木隆之	JPN	58'34"
234	KAYAKIRI KOICHI	茅切 宏一	JPN	58'34"
235	DOKITE KICHISHI	土器手吉志	JPN	58'38"
236	SEKARYO KIYOSHI	世嘉良 清	JPN	58'40"
237	OGATA KENICHIRO	尾方建一郎	JPN	58'46"
238	SUMIDA KIYOHARU	角田 清晴	JPN	58'47"
239	YAMAMOTO NORIO	山本 徳雄	JPN	58'54"
240	NAKAMURA SUEMITSU	中村 末光	JPN	59'11"
241	KAWANO NOBUFUMI	河埜 述史	JPN	59'24"
242	OTSU TAKESHI	大津 武士	JPN	59'25"
243	OMORI MIKIO	大森巳喜生	JPN	59'38"
244	YANO YOSHIO	屋野 喜雄	JPN	59'41"
245	TANI SETSUO	谷 節夫	JPN	59'41"
246	KUROKI TAKEO	黒木 猛雄	JPN	1°00'12"
247	TAKEI HIDEKI	竹井 英樹	JPN	1°00'40"
248	ZUSHI TAKEHIKO	図師 猛彦	JPN	1°02'03"
249	IMAMURA MITSUHIRO	今村 光廣	JPN	1°03'10"
250	NISHIBEPPU AKIHIRO	西別府章宏	JPN	1°03'26"
251	NAGAOKA HIROSHI	長岡 弘	JPN	1°03'33"
252	NEBASHI TATSUZO	根橋 達三	JPN	1°04'01"
253	HARADA TOMOAKI	原田 知明	JPN	1°04'04"
254	HONDA TAKETOSHI	本田 剛敏	JPN	1°04'11"
255	HEINRICH KLAUS-DIETER	ハインリッヒ クラオスディエター	GER	1°04'43"
256	HUSINB.SAFAR HUSIN	フシンブ サファール フシン	MAS	1°04'55"
257	MORI TERUMITSU	茂利 輝光	JPN	1°04'59"
258	SUGAHARA JONEN	菅原 常念	JPN	1°05'32"
259	OTSUKA NAOZUMI	大塚 直純	JPN	1°05'34"
260	KAJI GENTARO	梶 源太郎	JPN	1°07'17"
261	SAKAGUCHI KAZUMASA	坂口 和正	JPN	1°08'19"
262	BROWN DOUGLAS	ブラウン ダグラス	USA	1°10'51"
263	TAKEMURA YOSHIMASA	竹村 義政	JPN	1°10'58"
264	KASUKABE KAZUNARI	春日部一成	JPN	1°11'01"
265	HAGA ITSUO	芳賀 逸夫	JPN	1°11'01"
266	WATANABE KATSUYA	渡辺 勝弥	JPN	1°14'16"
267	HARAGUCHI HIROYOSHI	原口 博美	JPN	1°18'07"
268	IZAKI MASAO	井崎 正男	JPN	1°20'30"
269	FUKUCHI HARUAKI	福地 治明	JPN	1°22'09"
270	ODA HIROYUKI	尾田 宏之	JPN	1°22'21"

M 5 5 10㎞ CROSS-COUNTRY (クロスカントリー)

1	HLDEGALEGA ARMANDO	ホルデガシガ アルマンド	POR	35'46"
2	JAMES STEPHEN	ジェームス スティーブン	GBR	36'12"
3	AOKI SEKINOSUKE	青木積之介	JPN	37'47"
4	KIMURA TOMITERU	木村 富昭	JPN	38'15"
5	MIYASATO MANABU	宮里 学	JPN	39'03"
6	HIROSIMA HIDEKUNI	広島日出國	JPN	39'36"
7	HLUSICKA JOSEF	ルーシッカ ジョセフ	TCH	39'44"
8	SEYMON JIM	サイモン ジム	AUS	40'06"
9	TAKEOKA TSUTOMU	武岡 勉	JPN	40'46"
10	FARLEY LES	ファリー レス	AUS	40'59"
11	FISCHER HEINRICH	フィッシャー ハインリッヒ	GER	41'08"
12	LAURIDSEN BENT	ラウリッドセン ベント	DEN	41'11"
13	NISHI YOSHINOBU	西 好信	JPN	41'29"
14	NARITA KEIJIRO	成田啓二郎	JPN	41'34"
15	PROUSE ALBERT	プラウズ アルバート	GBR	41'35"
16	TAKAHASHI ISAO	高橋 勇雄	JPN	41'44"
17	UOGATA MASAHIDE	魚形 昌秀	JPN	41'47"
18	TOKUNAGA KATSUYOSHI	徳永 勝義	JPN	41'51"
19	ROHN HORST	ローン ホルスト	GER	41'57"
20	MAEDOMARI SEIGI	前泊 正義	JPN	42'33"
21	KITAWAKI FUJIMATSU	北脇富士松	JPN	42'45"
22	ROBERTS MICHAEL	ロバート ミッシェル	AUS	42'47"
23	UMEDA NOBUYOSHI	梅田 宣喜	JPN	42'51"
24	LUIS FERNANDO	ルイス フィ ナンド	POR	42'54"
25	KOZU SEIJI	幸津 征二	JPN	42'57"
26	IZONO KUSUO	井園九州男	JPN	43'04"
27	HIRAMATSU KEIICHI	比良松敬一	JPN	43'50"
28	JUMISKO TIMO	ユミスコ ティモ	FIN	43'57"
29	NAKAOJI SHIMEI	仲尾次嗣明	JPN	44'01"
30	IKEDA KIYOTO	池田 聖人	JPN	44'05"
31	NAGASHIMA MASAHIRO	永島 正博	JPN	44'06"
32	MOTEGI RYOHEI	茂手木良平	JPN	44'10"
33	KUWABARA YUTAKA	桑原 豊	JPN	44'34"
34	HAYES ROBERT	ヘイズ ロバート	AUS	44'36"
35	MURAYAMA TAKUMI	村山 巧	JPN	44'41"
36	NISHIZAWA MICHITOSHI	西沢 道敏	JPN	44'43"
37	MAITLAND RICHARD	メイトランド リチャード	AUS	44'59"
38	JENKINS BRIAN	ジェンキンズ ブライアン	NZL	45'02"
39	KAWAKITA SUTEMI	河北 捨己	JPN	45'04"
40	NISHIDA TAMIMORI	西田 民守	JPN	45'09"
41	NAGAYASU SHOZO	長安 省三	JPN	45'16"
42	KANEKO ISAMU	金子 勇	JPN	45'19"
43	OKI TERUYUKI	大木 輝幸	JPN	45'27"
44	KAWASAKI HISAYOSHI	川崎 久功	JPN	45'27"
45	BROOM ROBERT	ブルーム ロバート	GBR	45'51"
46	KIKUCHI YOSHIO	菊地 義雄	JPN	45'57"
47	HORI HIROSHI	堀 浩	JPN	46'02"
48	ISODA MASANOBU	磯田 正信	JPN	46'11"
49	LANE JOHN	レイン ジョン	HKG	46'22"
50	NAKAMAE YUKIO	中前 行雄	JPN	46'28"
51	GARBS WILLI	ガルプス ヴィッリー	GER	46'35"
52	NAKAWADA TAKAO	中和田高夫	JPN	46'36"
53	FUKUDA YASUO	福田 安男	JPN	46'46"
54	KOBAYASHI TAKEHIKO	小林 壮彦	JPN	46'49"
55	HIRAKAWA ZENICHI	平川 善市	JPN	46'55"
56	TASHIRO TAKASHI	田代 敬	JPN	47'12"
57	TODAKA SHIGEKI	戸高 重喜	JPN	47'18"
58	HAMADA KATSUHARU	浜田 勝治	JPN	47'27"
59	MOTOSHIGE IKUYA	元繁 郁也	JPN	47'40"
60	MARTINSSON KJELL GUNNAR EGO	マルティンソン ケールグンナーエゴン	SWE	47'58"
61	CHEUNG CHI YING	チュン チ イン	HKG	48'18"
62	KURUTA YOSHIKAZU	来田 悦一	JPN	48'25"
63	SEINO SATOSHI	生野 敏	JPN	48'35"
64	NAGAHAMA HIROYUKI	永浜 啓之	JPN	48'36"
65	TAKEDA TORAYOSHI	武田 寅義	JPN	48'59"
66	NAGAO MASAYOSHI	長尾 正義	JPN	49'03"
67	TSUNORI HISATO	津乗 久人	JPN	49'05"
68	UEDA KATOSHI	植田 可敏	JPN	49'11"
69	ABE YUKIO	阿部 幸夫	JPN	49'12"
70	YOSHIMURA SHUNSUKE	吉村 俊亮	JPN	49'40"
71	SATO YOSHISHIGE	佐藤 喜重	JPN	49'43"
72	MOROSHIMA MEIJI	諸島 明治	JPN	49'53"
73	HIRAYAMA MASAO	平山 正雄	JPN	50'08"
74	ITO KINGO	伊藤 謹吾	JPN	50'11"
75	IKEDA YOSHIHIRO	池田 芳弘	JPN	50'44"
76	RECHBERGER KLAUS	レッヒベルガー クラオス	GER	50'49"
77	DRAKELEY JOHN	ドレイクリィ ジョン	GBR	50'52"
78	HARADA KAZUYOSHI	原田 和幸	JPN	51'04"
79	KUNIMOTO TAKAYUKI	國本 隆之	JPN	51'08"
80	MATSUDA MASAMORI	松田 正守	JPN	51'14"
81	SAWADA YOSHIO	澤田 悦男	JPN	51'19"
82	SETOGUCHI YOSHIMASA	瀬戸口善正	JPN	51'22"
83	MUROI TAKASUKE	室井 孝介	JPN	51'26"
84	PERSSON SVEN EDVIN	パーソン スベン エドビン	SWE	51'26"
85	HAZEMOTO SHIGEYUKI	櫨元 繁行	JPN	51'31"
86	IKEDA TAKESHI	池田 武志	JPN	51'40"
87	MATSUSHITA TADASHI	松下 正	JPN	51'55"
88	AMINAKA ISAMU	網中 勇	JPN	51'55"

90	NAKAHARA TOSHIO	中原 敏夫	JPN	51'57"
91	NARA KOREKATA	奈良 維剛	JPN	52'07"
92	YOSHINO HIROFUMI	吉野 博文	JPN	52'25"
93	NAKADAKE TATSUO	中武 辰雄	JPN	52'28"
94	KAMINOSONO MASAHIRO	神之薗正弘	JPN	52'41"
95	NAKAMURA TOSHIO	中村 利郎	JPN	52'42"
96	ARIMATSU ATSUSHI	有松 厚司	JPN	52'46"
97	SOON AH CHAL	スーン アー チャール	SIN	53'00"
98	SAITO FUJIO	齋藤富士男	JPN	53'00"
99	DESJARDINS CHARLES R.	デージャーダン チャールズ	USA	53'19"
100	TSUNORI HISATO	津乗 久人	JPN	53'29"
101	HAMASUNA SHOICHI	浜砂 正一	JPN	53'29"
102	IKEDA YOJI	池田 洋二	JPN	53'35"
103	NOMURA JINICHI	野村 甚一	JPN	53'40"
104	NAKAZAKI MISAO	中崎 操	JPN	53'46"
105	TANAKA TOSHITAKA	田中 俊敞	JPN	53'55"
106	NONAKA KIYOYOSHI	野中 清義	JPN	53'58"
107	TANAKA HARUMI	田中 治己	JPN	54'04"
108	TANAKA HIROFUMI	田中 博文	JPN	54'08"
109	ANTHONY JAMES	アントニィ ジェームス	AUS	54'13"
110	FUKUSHIMA ISSEI	福島 一生	JPN	54'17"
111	NAGATOMO TOMOHIDE	長友 智秀	JPN	54'30"
112	EGUCHI MITSUYASU	江口 充安	JPN	54'31"
113	SAKAMOTO TAKATOSHI	坂本 隆利	JPN	54'36"
114	MARTTILA KEIJO	マルッティーラ ケイヨ	FIN	54'38"
115	KOMORI USHIO	小守 潮	JPN	54'39"
116	SAITO KOJI	斎藤 幸嗣	JPN	54'40"
117	KAWANO YUZO	河野 雄三	JPN	54'44"
118	NEUMANN DIETER	ノイマン ディター	SWE	55'21"
119	NAKANO SADAO	中野 定雄	JPN	55'24"
120	YAMADA TADAMI	山田 唯見	JPN	55'27"
121	KITAZONO MASAKAZU	北薗 正和	JPN	55'39"
122	NG NGOH HENG	ゴーヘン	SIN	55'40"
123	KONDO JITSUO	近藤 実男	JPN	55'42"
124	MASAKI SHINJIRO	正木信二郎	JPN	55'43"
125	YAMAGUCHI MORIO	山口 盛雄	JPN	55'46"
126	FUNATO ISAMU	船戸 勇	JPN	55'47"
127	KAWANA TAKASHI	川名 孝	JPN	55'51"
128	KAMIMURA TETSUYA	上村 哲也	JPN	55'55"
129	HASUIKE NOBUO	蓮池 宣男	JPN	56'14"
130	HORIKIRI KUNIKAZU	堀切 国和	JPN	56'30"
131	MORITA TATSURO	守田 達朗	JPN	56'35"
132	HIGA YOSHIO	比嘉 良雄	JPN	56'45"
133	MAEDA YOSHIHIDE	前田 佳秀	JPN	56'47"
134	ONITSUKA KAZUMASA	鬼束 和正	JPN	56'51"
135	ENOMOTO AKIHARU	榎本 昭治	JPN	56'54"
136	HENMI MASAKAZU	逸見 政一	JPN	57'00"
137	TODOROKI SADAO	轟 貞雄	JPN	57'02"
138	SHONO YOSHITAKA	生野 義隆	JPN	57'09"
139	MIYAZATO HARUMI	宮里 春美	JPN	57'27"
140	MURPHY DAVID	マーフィー ディビィッド	AUS	57'29"
141	MAGATA MITSUJI	眞方 通次	JPN	57'58"
142	IKEDA AKIHIKO	池田 暁彦	JPN	58'02"
143	YAKUSHIJI YOSHIO	薬師寺義男	JPN	58'04"
144	JOHNSTONE PETER	ジョンストン ピーター	AUS	58'13"
145	INUZUKA HIROYUKI	犬塚 博之	JPN	58'18"
146	OGAWA HIROSHI	小川 寛	JPN	58'28"
147	NISHIMATA TERUO	西俣 輝雄	JPN	58'39"
148	HIRAYAMA KOICHI	平山 孝一	JPN	58'51"
149	ISHII SEIICHI	石井 清一	JPN	59'08"
150	HARADA TANEHIDE	原田 種英	JPN	59'10"
151	HIROOKA OSAMU	広岡 修	JPN	59'18"
152	ITO TAKESHI	伊藤 武司	JPN	59'33"
153	BABA KAORU	馬場 薫	JPN	59'44"
154	NISHIMURA SHOJI	西村 昇二	JPN	1°00'14"
155	SAKAMOTO TOSHIO	坂元 敏夫	JPN	1°00'20"
156	OTOMARU SUNAO	乙丸 朴	JPN	1°00'24"
157	IKEDA MASAMI	池田 雅躬	JPN	1°00'28"
158	SATO NOBUYA	佐藤 宣弥	JPN	1°00'50"
159	KISHI SHIGETAKA	岸 重孝	JPN	1°01'46"
160	UCHIYAMA SAKAE	内山 榮	JPN	1°02'07"
161	KUROKI KUNIICHI	黒木 國一	JPN	1°02'48"
162	HIRAKAWA ISAMU	平川 勇	JPN	1°02'55"
163	GOTO MASAHIRO	後藤 匡弘	JPN	1°03'11"
164	NAGAYAMA YOSHIO	永山 芳央	JPN	1°03'17"
165	NAKATAKE SHIGENORI	中武 茂徳	JPN	1°03'29"
166	NAKAMURA AKIO	中村 昭夫	JPN	1°03'29"
167	MUTO HIROYUKI	武藤 弘之	JPN	1°04'16"
168	SUSHIDA YASUMI	須志田恭身	JPN	1°05'30"
169	JINNO HISASHI	神野 久	JPN	1°05'56"
170	HASE OSAMU	長谷 修	JPN	1°06'02"
171	KABUTA SHUICHI	株田 秋一	JPN	1°08'09"
172	KATSUKI YUKIO	香月 恭夫	JPN	1°09'18"
173	TOKITO TERUAKI	時任 照明	JPN	1°10'45"
174	SUGIMOTO SEIICHI	杉本 清一	JPN	1°11'09"
175	OSHIMA HIROUMI	大島 廣海	JPN	1°11'46"
176	KATO TAMIYUKI	加藤 民幸	JPN	1°14'20"
177	TACHIBANAKI ISAMU	橘木 剛三	JPN	1°16'25"
178	INAMASU SHINGO	稲益 眞五	JPN	1°20'12"
179	TERUYA FUMITOSHI	照屋 文利	JPN	1°22'08"

M 6 0 10㎞ CROSS-COUNTRY (クロスカントリー)

1	VICENTE FRANCISCO	ビンセンテ フランシスコ	POR	37'33"
2	ICHIKAWA KUNIO	市川 邦夫	JPN	39'09"
3	THIEME HANS	ティエーメ ハンス	GER	40'23"
4	DUNNE WILLIAM	ドゥンネ ウィリアム	IRL	40'51"
5	MIYAMOTO TAICHI	宮本 太一	JPN	41'10"
6	WATERLOO THEODOR	ヴァテッロー テオドール	GER	41'18"
7	SUMI RYO	角 良	JPN	41'46"
8	OZAWA KENICHI	小澤 賢一	JPN	41'53"
9	NAKAHATA KOKICHI	中畑 耕吉	JPN	41'58"
10	TANIMOTO HARUO	谷本 春男	JPN	42'20"
11	OKAMURA SADAO	岡村 貞夫	JPN	42'27"
12	JUDGE NORMAN. E.	ジャッジ ノーマン	IRL	42'39"
13	VERNOSKY GEORGE	ベルノスキィ ジョージ	USA	42'42"
14	NOBIRA SHIGERU	野平 繁	JPN	43'12"
15	ARISHIMA MASAHIKO	有島 雅彦	JPN	43'19"
16	YANAI HITOSHI	柳井 等	JPN	43'36"
17	KONDO YASUNOBU	近藤 康信	JPN	44'21"
18	KANE BERNIE	ケーン ベルニー	NZL	45'06"
19	HIROTA FUJIO	廣田富士雄	JPN	45'21"
20	DEVINE PATRICK	デバイン パットリック	USA	45'27"
21	NISHIKAWA TERUO	西川 照男	JPN	45'35"
22	KARAN YUKIO	加覧 幸雄	JPN	45'38"
23	OHI KAZUHIRO	大日 一博	JPN	45'42"
24	WATANABE KAZUO	渡辺 和男	JPN	45'56"
25	SATO ISAMU	佐藤 勇	JPN	45'59"
26	HIJIKATA KOJI	土方 甲二	JPN	46'04"
27	CRACK RALPH THOMRS	クラック ラルフ トーマス	AUS	46'32"
28	MELROSE DONALD	メルローズ ドナルド	NZL	46'42"
29	BYERS ALAN EDWIN	バイヤーズ アラン エドウィン	GBR	47'24"
30	MUKAINO TADAOMI	向野 忠臣	JPN	47'30"
31	NAKATSUJI YASUO	中辻 保夫	JPN	47'33"
32	NAKAMATSU YASABURO	仲松弥三郎	JPN	47'47"
33	MARTIN JAMES	マーテイン ジエイムズ	CAN	47'48"
34	TSURUTA TSUGIO	鶴田 次雄	JPN	48'09"
35	YAMAMOTO SOHO	山本 惣甫	JPN	48'10"
36	KARIKOMI TOSHIO	刈込 俊雄	JPN	48'13"
37	POLOSA CANIO	ポローサ カニオ	CAN	48'13"
38	SILCOCK COLINJOSEPH	シルコック コリンジョセフ	AUS	48'14"
39	AMMANN HUGO	アマン ヒューゴ	SUI	48'19"
40	SHIOMITSU KEIZO	塩満 啓蔵	JPN	48'26"
41	IWAMOTO RIKIO	岩本 力男	JPN	48'27"
42	RAPPICH ARTHUR	ラピッチ アーサー	CAN	48'31"
43	CLARO CARLOS	クラロ カルロス	POR	48'37"
44	INOUE FUMIO	井上 文雄	JPN	48'45"
45	TONE HAYASHI	刀根 捷	JPN	48'58"
46	JACOBS W. JAMES	ジャコブス ジェームズ	USA	49'26"
47	WATANABE SHIGEHARU	渡辺 重治	JPN	49'33"
48	SHINGURA SHOHACHI	新藏 昭八	JPN	49'38"
49	UCHIMURA SACHIO	内村 幸男	JPN	49'42"
50	KAWANO YASUHIRO	河野 泰廣	JPN	50'00"
51	FUJIIE SHIGETOSHI	藤家 重俊	JPN	50'05"
52	ISHIGAMI KAZUO	石上 和夫	JPN	50'10"
53	MEKARU JIRO	銘苅 次郎	JPN	50'12"
54	MITCHELL RICHARD	ミッチェル リチャード	USA	50'20"
55	HAMAJO MINORU	濱門 稔	JPN	50'32"
56	SHII HARUMI	四位 晴海	JPN	50'48"
57	SASAKI HIDETO	佐々木秀人	JPN	50'59"
58	CHIBA KOYA	千葉 皓哉	JPN	51'11"
59	TAKEHARA MASAKAZU	竹原 正和	JPN	51'13"
60	YAMAGUCHI OSAMU	山口 修	JPN	51'18"
61	ISHIKAWA YOSHIHIRO	石川 義廣	JPN	51'44"
62	KAGAMI YOSHITAKA	鏡 義孝	JPN	51'47"
63	TOKUSHIGE MASUO	徳重 益雄	JPN	51'48"
64	TAKESHITA HIDEO	竹下 秀夫	JPN	51'55"
65	HIRABARU AKIYOSHI	平原 秋義	JPN	52'15"
66	OKAWAHARA MASAO	大河原政夫	JPN	52'15"
67	KAWANO TADAKAZU	河野 忠和	JPN	52'17"
68	PORDE JOSEF	ポルデ ジョセフ	TCH	52'26"
69	OIKE TADASHI	大池 正司	JPN	53'16"
70	YOSHIDA KATSUMI	吉田 勝美	JPN	53'19"
71	GOTO KUNIO	後藤 国男	JPN	53'25"
72	KISANUKI SHIGEMI	木佐貫重己	JPN	53'27"
73	HORII SEIYA	堀井 誠也	JPN	53'31"
74	IKI SAICHI	壱岐 佐一	JPN	53'33"
75	CHAN MENG HUI	チャン メン ヒュイ	SIN	53'37"
76	HAMADA KUNIHIRO	濱田 國弘	JPN	53'44"
77	FUKUSHIRO KOZO	福代 孝三	JPN	54'09"
78	FUJII KAZUYOSHI	藤井 和義	JPN	54'19"
79	WATANABE NOBUYOSHI	渡辺 信義	JPN	54'22"
80	MIYAKAWA HACHISAKU	宮川 八作	JPN	54'41"
81	NAGATOMO KANAME	長友 要	JPN	54'42"
82	KASHIMURA KEN	樫村 健	JPN	54'43"
83	NANASAWA JITSUO	七沢 実雄	JPN	55'31"
84	KUDO HAYAO	工藤 隼生	JPN	55'39"
85	NAGAE YUTAKA	永江 豊	JPN	55'44"
86	OXLEY BRIAN	オクスリー ブライアン	CAN	55'44"
87	MILES JIM	マイルス ジム	NZL	55'48"
88	PROKOP EUGEN	プロコップ オイゲン	GER	55'53"

90	MATSUO MISAO	松尾　操	JPN	56'54"
91	KIKUMURA KOTARO	菊村幸太郎	JPN	57'04"
92	HATANO AKIRA	畑野　昭	JPN	57'07"
93	NIIMI HIKOHACHI	新美　彦八	JPN	57'33"
94	MATSUSHITA NOBUYOSHI	杢下　信芳	JPN	57'50"
95	KIJOKA CHOEI	喜如嘉朝栄	JPN	57'50"
96	NISHINO KAZUO	西野　和夫	JPN	58'22"
97	HARADA TOMIO	原田　富生	JPN	58'25"
98	ISE KIMIO	伊勢　公夫	JPN	58'44"
99	SHIMAZU NAOTAKA	嶋津　直孝	JPN	59'26"
100	HIGUCHI SABURO	樋口　三郎	JPN	59'52"
101	HESTEKIN LAWRENCE	ヘステキン　ローレンス	USA	59'56"
102	GOTO YASUMI	後藤　保美	JPN	59'56"
103	FUKUI HIDEO	福井　秀雄	JPN	1°00'05"
104	NOMAGUCHI MUTSUO	野間口睦雄	JPN	1°00'26"
105	KAMISOYAMA YOSHIKI	上曽山良樹	JPN	1°00'26"
106	SUGIURA TAKASHI	杉浦　孝	JPN	1°00'36"
107	KUROGI TASAKU	黒木　太作	JPN	1°00'37"
108	NOMURA TAKEHARU	野村　武治	JPN	1°01'28"
109	GUNJI TETSU	郡司　哲	JPN	1°01'47"
110	SAKATA KAZUAKI	阪田　和昭	JPN	1°01'55"
111	CASTLE JACK	キャスル　ジャック	CAN	1°02'08"
112	TENJIN KAZUO	天神　一夫	JPN	1°02'35"
113	HIRASHIMA YOSHIO	平島　善郎	JPN	1°02'39"
114	NINOMIYA YOSHIHITO	二之宮義人	JPN	1°02'47"
115	NANAHARA ICHIRO	七原　一郎	JPN	1°03'03"
116	SUZUKI SACHIO	鈴木　幸夫	JPN	1°03'22"
117	TOBIN JIM	トービン　ジム	NZL	1°04'08"
118	TSURUZONO MAKOTO	鶴園　誠	JPN	1°04'54"
119	YAMAGUCHI SHIGEKI	山口　重樹	JPN	1°05'29"
120	SUGANO MASAHARU	菅野　正治	JPN	1°06'42"
121	KOMATSUBARA KEISUKE	小松原啓輔	JPN	1°08'06"
122	HIDAKA TOSHIRO	日高　敏郎	JPN	1°08'16"
123	ADAMS ROBERT J.	アダムス　ロバート J.	USA	1°09'48"
124	HISAZUMI MORITSUNE	久澄　守恒	JPN	1°10'20"

M65　10km CROSS-COUNTRY（クロスカントリー）

1	SATO YOSHIE	佐藤　義衛	JPN	43'47"
2	FRANKLIN RON	フランクリン　ロン	GBR	44'03"
3	MARTINS DA SILVA JOAQUIM	マルティンス ダシルバホアキン	POR	44'20"
4	AMIIE HIROKAZU	綱家　弘一	JPN	44'40"
5	CAREY WILLIAM	キャリー　ウィリアム	USA	45'10"
6	THEIL KARL-HEINZ	テイル　カールハインツ	GER	45'47"
7	ECCLES JOHN	エックレス　ジョン	NZL	46'50"
8	ISHIDA MASAKAZU	石田　正一	JPN	46'52"
9	FERNEYHOUGH REGINALD	ファニーハフ　レジナルド	GBR	47'28"
10	TAKAHASHI YOSHITERU	高橋　義照	JPN	48'12"
11	CUDER MARTINO	クデール　マルチーノ	ITA	48'27"
12	MORI YOSHIYASU	森　好康	JPN	48'37"
13	SATO KIHACHI	佐藤　喜八	JPN	48'59"
14	NELNES TORBJORN	ネルネス トルビョルン	NOR	49'12"
15	TAKAHASHI SHIGEO	高橋　繁男	JPN	49'16"
16	CROOKE KENNETH	クルック　ケネス	GBR	49'20"
17	NIILONEN VEIIO	ニーロネン　ベイーオ	FIN	49'30"
18	NAGASAKA NOBORU	長坂　登	JPN	50'19"
19	MCDOWELL CHARLES W.M.	マクダウェル　チャールズ	GBR	50'30"
20	OGAWA KINJIRO	小川金治郎	JPN	50'40"
21	YASUDA SHUJI	安田　秀二	JPN	51'14"
22	NAKATOMI HIROMU	中富　弘	JPN	51'16"
23	CAMPBELL BRUCE	キャンベル　ブルース	AUS	52'16"
24	IZUISHI TSUTAE	出石　傳	JPN	52'34"
25	THIEL LEO	ティール　レオ	GER	52'40"
26	YOSHIKAI YOSHIAKI	吉海　美秋	JPN	53'03"
27	ELIS MILOS	エリス　ミロス	TCH	53'04"
28	MAKINO KATSUYOSHI	牧野　勝義	JPN	53'08"
29	TAKAHASHI HIROMU	高橋　弘	JPN	53'14"
30	KURAKAKE HISAYOSHI	鞍掛　久吉	JPN	53'17"
31	SHIMIZU HIROYUKI	清水　博幸	JPN	53'44"
32	YOSHIDA MASAMITSU	吉田　正光	JPN	54'02"
33	FUKUI SHIGEKI	福居　茂樹	JPN	54'30"
34	MORA CARLOS	モーラ　カルロス	USA	55'35"
35	MATOBA KENJI	的場　健二	JPN	55'50"
36	I TENDA	井　典太	JPN	55'52"
37	CORISH NICK	コリシュ　ニック	IRL	56'16"
38	KORA HIROSHI	高良　裕	JPN	56'20"
39	KIVIOJA OLLI	キビオイヤ　オッリ	FIN	56'46"
40	MATSUDA MASANOBU	松田　政信	JPN	56'57"
41	SHINJO MASARU	新城　勝	JPN	57'00"
42	NAKAGAWA HIROSHI	中川　弘	JPN	57'38"
43	TANAKA YOSHIO	田中　良夫	JPN	57'41"
44	TOYOMURA TAKASHI	豊村　隆	JPN	57'48"
45	YAKUSHIJI MASAYUKI	薬師寺政幸	JPN	58'46"
46	SINCLAIR JIM	シンクレアー　ジム	AUS	58'55"
47	KOUGUCHI MICHIYUKI	高口　道之	JPN	59'04"
48	KAWAKAMI DAIZO	川上　大造	JPN	59'20"
49	FUJISAWA KOJIRO	藤澤幸治郎	JPN	59'33"
50	HOLMBERG KARL TOMMY VALLENTIN	ホルムベルクカールトミーバレンティン	SWE	59'47"
52	UCHIDA TOSHIO	内田　敏雄	JPN	1°00'31"
53	MATSUOKA ICHIRO	松岡　一郎	JPN	1°00'39"
54	SERRUYS JACQUES	セライス　ジャック	BEL	1°01'17"
55	NISHIKATA KIYOKI	西方　清喜	JPN	1°02'03"
56	ANAN SHOICHI	阿南　昭一	JPN	1°02'03"
57	MORI TOSHIO	森　敏夫	JPN	1°02'18"
58	NYMAN EDDIE	ナイアン　エディ	GBR	1°02'55"
59	YONEMORI MINORU	米盛　實	JPN	1°03'18"
60	SASAKI GENKICHI	佐々木源吉	JPN	1°04'08"
61	SUETAKA HIROMICHI	末高　宏猷	JPN	1°04'52"
62	RIVIELLO GERALDO	リビエロ　ゲラルド	AUS	1°04'59"
63	NISHIZAKI YOSHIHIRO	西崎　義弘	JPN	1°06'26"
64	IKEDA YASUHARU	池田　安春	JPN	1°06'30"
65	TOIDA MASAO	樋田　正雄	JPN	1°06'41"
66	KOYA NARICHIKA	神谷　成親	JPN	1°07'08"
67	SAIHGAL CHAMANLAL	サイガルヒャンマンラル	IND	1°11'09"
68	SCHUELE OTTO	シェーレ　オットー	GER	1°14'26"
69	TOYODA KIYOTAKA	豊田　清孝	JPN	1°17'49"
70	NAKANISHI HARUAKI	中西　晴明	JPN	1°22'27"
71	HIGUCHI YOSHIHISA	樋口　義久	JPN	1°31'14"

M70　10km CROSS-COUNTRY（クロスカントリー）

1	GILMOUR JOHN	ギルモア　ジョン	AUS	44'52"
2	SKARSVAG KRISTIAN	スカルスバーグ　クリスチャン	NOR	45'02"
3	KOBAYASHI YUKIMITSU	小林　幸光	JPN	45'49"
4	ISHIHARA YOSHINORI	石原　義孝	JPN	48'23"
5	YIP LUN MING	イップルンミン	HKG	48'53"
6	KARESNIEMI KALEVI	カレスニエミ　カレビ	FIN	50'01"
7	FAUDE PAUL	ファオデ　パウル	SUI	50'40"
8	JOHNSTON JAMES	ジョンストン　ジェームス	GBR	50'53"
9	INADA NAOTO	イナダ　ナオト	USA	51'07"
10	JONES IORIS	ジョーンズ　イオリス	NZL	51'36"
11	KAWASHIMA KAZUO	河島　和夫	JPN	51'39"
12	SHIKI TSUGIO	シキ　ツギオ	BRA	52'21"
13	HANSEN NORMAN N.	ハンセン　ノーマン	USA	52'26"
14	SASAKI TADAKUNI	佐々木淳邦	JPN	52'49"
15	MORIWAKI KAZUO	森脇　一男	JPN	53'48"
16	WANG TSAN-HSUN	ワン サン スン	TPE	55'36"
17	NAGATA MITSUSHI	永田　光司	JPN	55'43"
18	SATAKE TOMOYA	佐竹　智也	JPN	56'37"
19	AMURO CHOKO	安室　朝晃	JPN	57'34"
20	KOSAI ISAKU	香西　伊作	JPN	57'42"
21	VIVANCOS EDWARD	ビバンコス　エドワード	CAN	57'48"
22	DAUGHTERS HAROLD	ダーターズ　ハロード	USA	58'12"
23	MUNAOKA MOICHIRO	宗岡茂一郎	JPN	59'30"
24	YAMAZAKI MATAJI	山嵜　又二	JPN	1°00'09"
25	RASCH GEORGE C.	ラッシ　ジョージ C.	USA	1°02'45"
26	BUCHER ALOIS	ブッヒャー　アロイス	SUI	1°04'45"
27	FUKE SHIGERU	福家　茂	JPN	1°05'23"
28	DEMATTEIS CESARE	デマッテイス　チェーザレ	ITA	1°06'20"
29	NAGAHIRO TADASHI	長廣　正	JPN	1°06'58"
30	SUNG BONG GAE	スン ボン ガエ	KOR	1°07'06"
31	LE ROSSIGNOL MOEL	ルロッシノール　モエル	AUS	1°07'24"
32	OISHI MITSUJI	大石　満次	JPN	1°07'38"
33	HESTMANN ROBERT	ヘストマン　ロベルト	NOR	1°08'15"
34	TAKEOKA HIDEYUKI	竹岡　英行	JPN	1°12'51"
35	MIYOSHI TSUTOMU	三好　力	JPN	1°12'53"
36	KOISHIHARA HIROYUKI	小石原浩幸	JPN	1°13'35"
37	OKUNO TAKEHIRO	奥野　武弘	JPN	1°15'38"
38	STANFIELD DENMAN F.	スタンフィールド　デンマン	USA	1°15'56"
39	RICHARDSON KEN	リチャードソン　ケン	CAN	1°19'19"
40	ISHIDA SHIGERU	石田　繁	JPN	1°31'41"

M75　10km CROSS-COUNTRY（クロスカントリー）

1	STALE TORSTEN KONSTANT	スターレ トルステン コンスタント	SWE	51'02"
2	OSSELAER ANDRE	オッセラー　アンドレ	BEL	52'05"
3	SUZUKI SHIGEATSU	鈴木　繁篤	JPN	54'41"
4	INOMATA NAOJI	猪股　尚治	JPN	55'56"
5	SCUTTS GEORGE	スカッツ　ジョージ	GBR	56'05"
6	LUDZUWEIT OTTO	ルードツヴァイト　オットー	GER	56'50"
7	YONEDA KAZUO	米田　一男	JPN	58'24"
8	TANAKA TADASHI	田中　規	JPN	58'36"
9	VUOLO EDMUND	ブオロー　エドモンド	USA	59'45"
10	KIMURA HIROSHI	木村　寛	JPN	1°00'39"
11	FUJITA SABURO	藤田　三郎	JPN	1°00'56"
12	HARADA GIICHI	原田　義一	JPN	1°02'54"
13	EBLE EUGEN	エブレ　オイゲン	GER	1°05'29"
14	MORISAKO HAJIME	森迫　一	JPN	1°06'13"
15	MASUNO SAKUMI	桝野　作實	JPN	1°09'04"
16	MIYOSHI TATSUJI	三好　辰治	JPN	1°09'35"
17	KAZDAN AARON	カズダン　エーロン	CAN	1°13'03"

19	KITAMURA TAKASHI	北村　喬	JPN	1°48'16"

M80　10km CROSS-COUNTRY（クロスカントリー）

1	AELLEN LUCIEN-MARCEL	アエレン ルシャン マーセル	SUI	56'02"
2	MASUDA WAICHI	増田　和市	JPN	1°03'37"
3	MATSUDA SHIGERU	松田　茂	JPN	1°06'28"
4	YAGI MORIYOSHI	八木　守吉	JPN	1°07'41"
5	NOIRI MASUMI	野入　真純	JPN	1°10'55"
6	HATA TAKEO	畑　武雄	JPN	1°13'41"
7	HOPPEN HUGO	ホッペン　ヒューゴ	GER	1°17'53"
8	SHIMOJO TAKASHI	下条　孝	JPN	1°55'50"

M85　10km CROSS-COUNTRY（クロスカントリー）

1	ISHIKAWA KIICHI	石川　喜一	JPN	1°29'34"

M90　10km CROSS-COUNTRY（クロスカントリー）

1	SPANGLER MD PAUL E.	スパングラ　ポール	USA	2°41'11"

M40　20km ROAD WALK（道路競歩）

1	RUZZIER FABIO	ルッツィエル　ファビオ	ITA	1°35'19"
2	AITMOUHAMETOV NARIMAN	アイトモウハメトフ　ナリマン	RUS	1°35'33"
3	BUSCHXEWITZ JEAN JACQUES	ブスケビッツ　ジョン ジャック	FRA	1°37'44"
3	BULAKOWSKI BOHDAN	ブラコウスキー　ボーダン	POL	1°37'44"
5	ALBRECHT JURGEN	アルブレヒト　ユルゲン	GER	1°42'59"
6	GOUJON GERARD	グジョン　ジェラール	BEL	1°43'43"
7	SIEGELE JOHANN	ジーゲレ　ヨハン	AUT	1°49'27"
8	FORTUNATI PIERANGELO	フォルトゥナーティ ピエランジェロ	ITA	1°50'28"
9	SHIRAI KAZUO	白井　一夫	JPN	1°52'29"
10	ZAPATA MELENDEZ JUAN BERNARDO	ザパタメレンデスオアンベルナルト	CHI	1°53'53"
11	MASUHOSHI AKIRA	升星　明	JPN	1°54'39"
12	GRANT ART	グラント　アート	USA	1°55'14"
13	KOGANEYAMA MITSUO	小金山光雄	JPN	1°56'56"
14	TSUJITANI SHINICHIRO	辻谷真一郎	JPN	2°00'46"
15	HORIGUCHI MASARU	堀口　優	JPN	2°19'29"

M45　20km ROAD WALK（道路競歩）

1	SULTANOV RIFHAT	スルタノフ　ライファット	RUS	1°47'24"
2	EISFELLER PETER	アイスフェラー　ペーター	GER	1°48'01"
3	FRABLE NORMAN	フレーブル　ノーヌン	USA	1°49'46"
4	SCHNEIDER MICHEL	シュナイダー　ミヒャエル	SUI	1°50'02"
5	PURVES BILL	パーベス　ビル	HKG	1°52'07"
6	AHRENS CLAUS	アーレンス　クラオス	GER	1°53'16"
7	ROLIM JOSE ODORICO	ロリム　ホセ　オドリコ	BRA	1°55'19"
8	KUBOTA KATSUMI	久保田克己	JPN	1°57'00"
9	URABE KANENOBU	浦部　兼延	JPN	1°59'27"
10	MINOSE HIROSHI	己ノ瀬弘司	JPN	2°01'30"
11	ONODERA TOSHIO	小野寺敏男	JPN	2°13'05"
12	MOGENA JACINTO	モゲーナ　ヤシント	DOM	2°22'45"

M50　20km ROAD WALK（道路競歩）

1	DENOON DONALD	デヌーン　ドナルド	USA	1°34'56"
2	ZSCHIESCHE DIETER	ツィーシェ　ディーター	GER	1°40'24"
3	FIALA JAROSLAV	フィアラ　ヤロスラフ	TCH	1°43'20"
4	CARMINES JAMES	カーミンズ　ジェームズ	USA	1°45'59"
5	DOBSON ROBERT	ドブソン　ロバート	GBR	1°47'39"
6	ANDREOTTI PIERGIORGIO	アンドレオッテピエールジョルジオ	ITA	1°49'17"
7	JOHNSON ANTHONY	ジョンソン　アンソニー	AUS	1°50'23"
8	KOUSKY EDGAR C.	コースキィ　エドガー	USA	1°51'24"

10	PINARD CLAUDE	ピナール　クロゥード	FRA	1°55'13"
11	KIMURA IWAZO	木村　岩蔵	JPN	1°55'54"
12	SIPES VICTOR	サイプス　ビクター	USA	1°56'33"
13	BIRNSTOCK GERHARD	ビルンシュトック　ゲルハルト	GER	1°56'43"
14	OLIET MARCEL	オリエ　マルセル	FRA	1°59'23"
15	ULLRICH HEINZ	ウルリッヒ　ハインツ	GER	2°01'32"
16	INADA HISATAKE	稲田　久武	JPN	2°05'46"
17	HODOHARA YASUO	程原　保雄	JPN	2°07'22"
18	PATRICK GERALD	パットリック　ジェラルド	USA	2°07'37"
19	LUDWIG ALFRED	ルードヴィッヒ　アルフレッド	GER	2°09'08"
20	FINCH BERNIE	フィンチェ　バーニー	USA	2°09'09"
21	INOUE KOZO	井上　幸三	JPN	2°13'48"
22	SASAKI HIROJI	佐々木弘治	JPN	2°14'57"
23	NISHIMURA MITSUMASA	西村　満征	JPN	2°16'45"
24	IWAKI YOSHITAKA	岩城　義孝	JPN	2°21'00"
25	BANNON JAMES	バンノン　ジェイムス	AUS	2°21'40"
26	AGNEW ALEXANDER	アグニュー　アレクサンダー	GBR	2°25'35"
27	BROWN DOUGLAS	ブラウン　ダグラス	USA	2°27'56"
28	NAKATAKE NOBUTOSHI	中武　信俊	JPN	2°45'22"
29	ONITSUKA AKIRA	鬼束　明	JPN	2°54'06"
30	IKI MINORU	壱岐　稔	JPN	3°03'01"
31	SAKAGUCHI KAZUMASA	坂口　和正	JPN	3°03'07"
32	KODAMA AKIRA	児玉　昭	JPN	3°12'07"
	CHAUHAN KISHANSINGH	シャウハン　キシャンシン	IND	disq

M55　20km ROAD WALK（道路競歩）

1	DICKINSON MURRAY	ディチンソン　マレー	AUS	1°43'47"
2	RAMIREZ DARIO	ラミレス　ダリオ	COL	1°45'11"
3	KUCHUMOV AGLIA	クチユモフ　アグリア	RUS	1°50'05"
4	GORE BRIAN JOHN	ゴー　ブライアン　ジョン	GBR	1°50'45"
5	STEVENS DAVID	スティーブンズ　ディビッド	GBR	1°51'22"
6	TANAKA TOSHIAKI	田中　利明	JPN	1°52'11"
7	JOHNSON PAUL	ジョンソン　ポール	USA	1°57'04"
8	WADA HIROSHI	和田　浩	JPN	1°59'17"
9	ACOSTA CARL	アコスタ　カール	USA	2°01'51"
10	MAKINO KIYOSHI	牧野　清	JPN	2°02'15"
11	POLLANZ MARIO	ポッランツ　マリオ	ITA	2°02'42"
12	OLIVER RICHARD	オリバー　リチャード	USA	2°02'54"
13	AUFFRET JACQUES	オーフレ　ジャック	FRA	2°05'10"
14	POWELL RONALD JAMES	パウエル　ロナルド ジェイムズ	GBR	2°05'30"
15	SAKAGUCHI SATOSHI	坂口六月男	JPN	2°08'34"
16	MATSUO TAKEYUKI	松尾　武幸	JPN	2°09'02"
17	ARAKI KAZUYUKI	荒木　和行	JPN	2°10'03"
18	POLLMEIER HANS	ポールマイアー　ハンス	GER	2°10'41"
19	FISHER JAMES	フイッシャー　ジェームズ	USA	2°12'21"
20	MARSHALL JOHN	マーシャル　ジョン	GBR	2°14'00"
21	MATSUBARA TSUYOSHI	松原　毅	JPN	2°14'15"
22	KURUTA YOSHIKAZU	来田　悦一	JPN	2°15'08"
23	LANE JOHN	レイン　ジョン	HKG	2°19'02"
24	MONTANHER OVIDIO	モンタネル　オビディオ	BRA	2°19'37"
25	SORRI PAAVO	ソーリ　パーボ	FIN	2°23'23"
26	WHEELER RALPH	ウィーラー　ラルフ	USA	2°33'03"
27	FUKANO KENICHI	深野　憲一	JPN	2°33'09"
28	NAKAHARA TOSHIO	中原　敏夫	JPN	2°58'08"
	SAIKI ROKURO	斉木　六郎	JPN	disq

M60　20km ROAD WALK（道路競歩）

1	GREEN MAX	グリーン　マックス	USA	1°52'35"
2	NAKAMICHI SIN	中道　伸	JPN	1°55'00"
3	BRAY JOHN	バレイ　ジョン	USA	1°55'39"
4	RUTYNA MIECZYSTAW	ルティーナ ミエクツィスタウ	POL	1°57'15"
5	FINE ROBERT	ファイン　ロバート	USA	2°01'43"
6	DONALDSON PRESLEY	ダーノルドソン プレスリー	USA	2°02'06"
7	FOTHERINGHAM DOUGLAS	フォザリンガム　ダグラス	GBR	2°02'25"
8	SOKOLOV YURY	ソコロフ　ユリー	RUS	2°06'24"
9	VAN SENSIE SEIGO A OKKIE	ヴァン センシー セイゴ ア オキエ	RSA	2°07'32"
10	SILCOCK COLINJOSEPH	シルコック コリンジョセフ	AUS	2°09'40"
11	DUNSFORD JOHN JAMES L.	ダンスフォードジョンジェームズ	GBR	2°09'57"
12	KELLY JOHN	ケリー　ジョン	USA	2°14'20"
13	MOLINA JORGE	モリナ　ホルヘ	CHI	2°17'50"
14	KINDER WILLIAM	キンダー　ウイリアム	USA	2°21'39"
15	NAWROCKI RYSZARD	ナウロキ　リザード	USA	2°22'08"
16	NAGATOMO KANAME	長友　要	JPN	2°24'19"
17	TANAKA AKIRA	田中　昭	JPN	2°24'33"
18	SAWADA KOSAKU	沢田　幸作	JPN	2°25'56"
19	MORI SHOICHI	森　省一	JPN	2°33'22"
20	UERMAAS ADRIAAN S.	ウエルマージ　アドリアン	RSA	2°46'28"
21	NANDY AMIYA	ナンディ　アミヤ	IND	2°54'54"
22	AYERS RONALD	エイヤース　ロナルド	NZL	2°55'59"

M65 20km ROAD WALK (道路競歩)

1	MIMM ROBERT	ミム ロバート	USA	2°02'21"
2	DUBJAK VRATISLAV	ドブジャツク ブラティスラブ	TCH	2°03'38"
3	WITHERS DENIS	ウィザーズ デニス	GBR	2°06'16"
4	SIMONS TERENCE JOHN	サイモンズ テレンス ジョン	GBR	2°06'58"
5	ALOMAINE EMILE	アロメン エミール	BEL	2°11'33"
6	MOREMEN WILLIAM	モアマン ウィリアム	USA	2°14'08"
7	ISHIHARA YUJI	石原 祐司	JPN	2°16'07"
8	AGUAYO LETELIER MARIO DEL C.	アグワヨ レラリエル マリオ デル	CHI	2°18'06"
9	AUSTERMUEHLE RUDOLF	アオシュターミューレ ルドルフ	GER	2°20'50"
10	GOY CHONG GEE	ゴイ チョン ジー	SIN	2°22'54"
11	ARIMITSU TAKENORI	有光 丈典	JPN	2°27'28"
12	WOLF WALTER	ヴォルフ ヴァルター	GER	2°28'14"
13	KITAMURA TOMIHIRO	北村 富弘	JPN	2°28'16"

M70 20km ROAD WALK (道路競歩)

1	BOMBA CARLO	ボンバ カルロ	ITA	2°07'15"
2	LEES MELUIN	リース メルエン	USA	2°27'11"
3	GEYER PAUL	ガイヤー ポール	USA	2°29'55"
4	ROGERS ROWLAND JOSEPH	ロジャーズ ローランドジヨゼフ	RSA	2°32'22"
5	GROVE TROY	グローブ トローイ	USA	2°32'28"
6	KAWASHIMA KAZUO	河島 和夫	JPN	2°56'14"
	TAKAYAMA SUMIO	高山 住雄	JPN	disq
	SUNG BONG GAE	スン ボン ガエ	KOR	disq

M75 20km ROAD WALK (道路競歩)

1	HASHIMOTO ICHIBE	橋本市兵衛	JPN	2°44'27"
2	ENAULT GASTON	エノ ガストン	FRA	3°07'13"
3	KAWARADA SUSUMU	河原田 進	JPN	3°24'56"

M80 20km ROAD WALK (道路競歩)

1	DE PETRA GIULIO JOSEPH	デ ペトラ グィリオ ジョセフィ	USA	2°29'01"
2	BRIVIO MARIO	ブリビオ マリオ	ITA	2°48'07"
3	NISHITANI KOICHI	ニシタン コウイチ	BRA	2°54'06"
4	LUTHER JOHANNES	ルーサー ヨハネス	GER	3°09'34"

M40 MARATHON (マラソン)

1	SO TAKESHI	宗 猛	JPN	2°22'29"
2	KITAHARA OSAMU	北原 治	JPN	2°29'18"
3	SILVA IVO	シルヴァ イボ	POR	2°35'42"
4	SHIOTA MITSUYUKI	塩田 充幸	JPN	2°38'37"
5	MAHARA MINORU	馬原 實	JPN	2°38'43"
6	USHIKI FUMIHIRO	牛木 文広	JPN	2°39'14"
7	SHIBUE TOSHIYUKI	渋江 利之	JPN	2°41'31"
8	NAGINO TAKANORI	奈木野隆則	JPN	2°41'39"
9	SHINOHARA TAKAHO	篠原 隆穂	JPN	2°41'55"
10	ITO YUKIHIRO	伊東由起広	JPN	2°42'16"
11	ANDO KAZUYUKI	安藤 和行	JPN	2°42'27"
12	FUKUZAWA HIROSHI	福澤 裕	JPN	2°42'59"
13	NAITO TAKAMITSU	内藤 貴充	JPN	2°44'46"
14	HAGEMANN JOSEF	ハーゲマン ヨゼフ	GER	2°44'54"
15	IMENINNIK VYACHESLAV	イメニンニク ウヤチエスラフ	RUS	2°46'24"
16	KUBO YUTAKA	久保 豊	JPN	2°46'33"
17	SOMA SHIGERU	相馬 茂	JPN	2°46'59"
18	SHIBA MICHIO	芝 道雄	JPN	2°47'03"
19	ISHII AKIRA	石井 明	JPN	2°47'09"
20	KAWAGUCHI TADASHI	川口 匡	JPN	2°47'25"
21	HIGASHIUCHI YUKIO	東内 幸男	JPN	2°47'52"
22	UTAKA MASAMI	宇高 正美	JPN	2°47'57"
23	MURAOKA TATSUO	村岡 達雄	JPN	2°47'58"
24	TOKUYOSHI KUNIHIRO	徳吉 国広	JPN	2°48'28"
25	MISE SHINICHI	三瀬 慎一	JPN	2°48'47"
26	KIBA SHIGEMI	木場 茂美	JPN	2°49'18"
27	MARQUES YOSE	マルケス ホセ	POR	2°49'46"
28	ARIE KATSUNARI	有江 勝成	JPN	2°49'49"
30	MACHINO TAKASHI	町野 孝司	JPN	2°50'23"
31	DOI KOICHI	土居 享一	JPN	2°50'34"
32	INOUE KOZO	井上 浩三	JPN	2°50'48"
33	MCRAE EVAN	マックレー エバン	NZL	2°51'00"
34	KAWASHITA KIYOTO	川下喜代人	JPN	2°51'26"
35	SAKURAI DAIJIRO	桜井大二郎	JPN	2°51'53"
36	MANAKO SUMITAKA	真子 純孝	JPN	2°52'02"
37	MIYAKO MASAKI	都 正樹	JPN	2°52'18"
38	TORII SHINJI	鳥居 眞二	JPN	2°52'19"
39	NAGASHIMA KIMIOMI	永島 公臣	JPN	2°52'24"
40	SHIRAKAWA SABURO	白川 三郎	JPN	2°53'02"
41	CHINOMI SEIJI	知野見誠司	JPN	2°53'06"
42	MURAKAMI YOSHIKATSU	村上 義勝	JPN	2°53'18"
43	FUKUOKA KAZUNORI	福岡 和憲	JPN	2°53'28"
44	SUENARI YUJI	末成 祐二	JPN	2°53'34"
45	ONOZUKA TAKASHI	小野塚 孝	JPN	2°53'42"
46	TASHIRO SUMIO	田代 澄夫	JPN	2°53'43"
47	SCHWAB JEAN-PIERRE	シュワブ ジヤン ピエール	SUI	2°54'17"
48	YASUI MAKOTO	安井 誠	JPN	2°54'19"
49	FUKUI YOSHIMASA	福井 由昌	JPN	2°54'23"
50	KOMATSU KENJI	小松 憲次	JPN	2°54'43"
51	SAITO HIDEMI	斉藤 英美	JPN	2°54'50"
52	PIMENOV GENNADY	ピメノフ ジェナディ	RUS	2°54'56"
53	WAJIMA SHUNJI	和嶋 俊治	JPN	2°54'57"
54	UCHIDA TAKUJI	内田 卓治	JPN	2°55'20"
55	FUJIYAMA KAZUO	藤山 和男	JPN	2°55'22"
56	BISSON JEAN	ビソン ジョン	FRA	2°55'28"
57	MAKINO SETSUO	牧野 節夫	JPN	2°55'36"
58	YAMAMOTO KAORU	山本 薫	JPN	2°55'37"
59	YAMASHITA NORIYUKI	山下 典幸	JPN	2°55'43"
60	ONO YOSHITAKA	小野 善孝	JPN	2°55'51"
61	IENAGÀ HIROKUNI	家永 博邦	JPN	2°56'04"
62	NAGASE MASAFUMI	永瀬 正文	JPN	2°56'04"
63	MORINO MASATOSHI	森野 正敏	JPN	2°56'14"
64	PHILLIPS MALCOLM N S	フィリップス マルコム	HKG	2°56'15"
65	ODA TOSHIHARU	小田敏波留	JPN	2°56'17"
66	KAWADA TAKAO	川田 孝夫	JPN	2°56'34"
67	NOUCHI TAKEHISA	野内 武久	JPN	2°56'41"
68	NOMA ETSUO	野間 悦男	JPN	2°56'48"
69	SUGA HIROO	菅 宏夫	JPN	2°57'34"
70	TAKAHAMA YASUO	高濱 靖雄	JPN	2°57'36"
71	HIROTA KAZUMASA	廣田 和正	JPN	2°58'08"
72	USUI SHIN	臼井 伸	JPN	2°58'12"
73	NAKADA TSUTOMU	中田 勉	JPN	2°58'23"
74	MARUYAMA TOSHIRO	丸山 敏郎	JPN	2°58'24"
75	KOKETSU NOBUSHIGE	纐纈 伸繁	JPN	2°58'30"
76	NINOMIYA KOJI	二宮 幸治	JPN	2°58'36"
77	KARIMINE TERUJI	狩峰 輝二	JPN	2°58'44"
78	HIRASHIMA RYOICHI	平島 良一	JPN	2°58'44"
79	NAKASHIMA MASAMI	中島 政三	JPN	2°58'47"
80	IKEGAMI SHIGEYUKI	池上 重行	JPN	2°58'50"
81	TAGAWA TAKAHIRO	田川 隆博	JPN	2°58'52"
82	KURATA KAZUO	倉田 一夫	JPN	2°58'54"
83	NAKAMURA YOICHI	中村 洋市	JPN	2°58'59"
84	KIYOKAWA YOSHIFUMI	清川 義文	JPN	2°59'00"
85	SHIMIZU MASAYUKI	清水 雅之	JPN	2°59'06"
86	TABATA TADASHI	田畑 正	JPN	2°59'26"
87	OTAKARA MASAKATSU	大宝 正勝	JPN	2°59'36"
88	MYOZEN DAISUKE	明全 大輔	JPN	2°59'38"
89	TAKEUCHI TAKESHI	竹内 健	JPN	2°59'48"
90	ITO SEIKEN	伊東 正憲	JPN	2°59'57"
91	WILLIAMS PETER	ウィリアム ペーター	NZL	3°00'06"
92	TAGAWA AKIO	田川 秋雄	JPN	3°00'09"
93	KITANO JUNJI	北野 順次	JPN	3°00'42"
94	MOTOZAWA MISAO	元沢 操雄	JPN	3°00'47"
95	MIMURA TSUTOMU	三村 勉	JPN	3°00'50"
96	TAKIGUCHI SUZUO	滝口寿々夫	JPN	3°00'52"
97	SAKAI TAKEO	酒井 健雄	JPN	3°00'55"
98	INAGAKI HITOSHI	稲垣 均	JPN	3°01'15"
99	MATSUMOTO KIYOTAKA	松本喜代高	JPN	3°01'17"
100	KONDO HIROSHI	近藤 博	JPN	3°01'24"
101	INOUE KAORU	井上 馨	JPN	3°01'46"
102	KOJO HIDEYUKI	古城 秀幸	JPN	3°02'20"
103	SAISHO KATSUHIRO	最所 克博	JPN	3°02'32"
104	SUZUKI KATSUYUKI	鈴木 克行	JPN	3°02'40"
105	MUKAI TOSHIHARU	向井 敏治	JPN	3°02'47"
106	NISHIDA TOSHIYUKI	西田 利行	JPN	3°02'54"
107	JINNO YASUHIKO	神野 泰臣	JPN	3°03'25"
108	IWATA HIROTOSHI	岩田 広俊	JPN	3°04'04"
109	SEKI MASATOMO	関 雅友	JPN	3°04'06"
110	SAKURAI KAZUO	桜井 和男	JPN	3°04'17"
111	KONO KAZUO	河野 和男	JPN	3°04'25"
112	SHIMIZU NAOKI	清水 直樹	JPN	3°04'27"
113	FUKAHORI SEIICHI	深堀 清一	JPN	3°04'31"
114	TANIGUCHI TOSHIHIRO	谷口 利広	JPN	3°05'01"
115	OGAKE SEIYU	大懸 誠愉	JPN	3°05'09"
116	ITO YOSHINORI	伊藤 義則	JPN	3°05'15"
117	OMURA CHUSEI	大村 忠正	JPN	3°05'19"
118	NONAKA TSUGIHARU	野中 次晴	JPN	3°05'22"
119	SANO MASASHI	佐野 正志	JPN	3°05'33"
120	YANO YOSHITAKA	矢野 吉孝	JPN	3°05'48"
121	YUGE MASATERU	弓削 正輝	JPN	3°06'02"
122	BELLANGER DENIS	ベロンジェ ドウニ	FRA	3°06'06"
124	SOLOVIEV YURY	ソロビエフ ユリー	RUS	3°06'13"
125	KAI TOSHIHIKO	甲斐 敏彦	JPN	3°06'40"
126	NITAWAKI MASAYOSHI	仁田脇政義	JPN	3°06'56"
127	TAKAHASHI ZENJIRO	高橋善治郎	JPN	3°07'25"
128	YOSHIMURA EISUKE	吉村 英介	JPN	3°07'27"
129	MATSUNAMI TETSU	松並 哲	JPN	3°07'33"
130	IKUTA AKIRA	生田 顕	JPN	3°07'34"
131	OHASHI TAMOTSU	大橋 保	JPN	3°07'36"
132	YAMASAKI KENJIRO	山崎憲次郎	JPN	3°07'37"
133	AKAGAWA YOSHIHARU	赤川 芳春	JPN	3°07'45"
134	MATSUMOTO TATSUO	松本 建男	JPN	3°07'45"
135	TAKAHASHI FUMIO	高橋 文夫	JPN	3°07'49"
136	YAMAGUCHI KOJI	山口 浩二	JPN	3°07'53"
137	AONO KENJI	青野 健治	JPN	3°08'40"
138	INUI YUTAKA	乾 豊	JPN	3°08'43"
139	UCHIYAMA TOSHIHARU	内山 俊治	JPN	3°08'46"
140	ISHIHARA SATOSHI	石原 哲	JPN	3°08'49"
141	MOTOYAMA TSUTAE	本山 伝衛	JPN	3°08'55"
142	SAKAMOTO TOSHIHARU	坂本 敏晴	JPN	3°08'56"
143	AN JEONG HWAN	アン ジォン フワン	KOR	3°08'58"
144	KAWASAKI YOSHITAKA	川崎 義孝	JPN	3°09'01"
145	CHINEN HAJIME	知念 肇	JPN	3°09'27"
146	BABA TATSURO	馬場 達郎	JPN	3°09'37"
147	SHINZATO YUHIRO	新里 祐弘	JPN	3°09'46"
148	MIYAGI HISAYOSHI	宮城 久義	JPN	3°09'53"
149	KANEKAWA YUKIO	金川 幸雄	JPN	3°09'55"
150	MURAKAMI TAKESHI	村上 猛	JPN	3°09'57"
151	TSUKUDA AKINORI	佃 昭徳	JPN	3°10'42"
152	ASAI ICHIRO	浅井 一朗	JPN	3°11'07"
153	YAMAMOTO TOSHIMI	山本 俊美	JPN	3°11'12"
154	FUNATSU HIROMICHI	船津 博道	JPN	3°11'17"
155	MIYAZAKI TAKAHARU	宮崎 隆春	JPN	3°11'20"
156	YAMAMOTO SUSUMU	山本 進	JPN	3°11'21"
157	OMIJA TATSUO	大見謝辰男	JPN	3°11'30"
158	NAKAZONO NOBUHIRO	中園 信広	JPN	3°11'33"
159	SASAKI SABURO	佐々木三郎	JPN	3°11'44"
160	HIRAKAWA SHIZUO	平川 静雄	JPN	3°11'47"
161	TOMINAGA NOBUYUKI	富永 信行	JPN	3°11'51"
162	SAKAMOTO MIYOSHI	坂元 美義	JPN	3°11'51"
163	ITO JIRO	伊藤 二郎	JPN	3°11'55"
164	MORIOKA HISAO	森岡 久雄	JPN	3°12'10"
165	MIZUGUCHI KIYOSHI	水口 清司	JPN	3°12'11"
166	KAMEI KOZO	亀井 孝造	JPN	3°12'12"
167	MORIUCHI CHIKASHI	森内 近	JPN	3°12'13"
168	NAKAMORI TSUGIO	中森 次雄	JPN	3°12'19"
169	SASADA KENICHI	笹田 研一	JPN	3°12'24"
170	KODAMA TATSUMI	児玉 辰己	JPN	3°12'28"
171	UCHIMURA KAZUNORI	内村 一則	JPN	3°12'30"
172	DEGUCHI MORIYASU	出口 守康	JPN	3°12'32"
173	OKUDA KAZUO	奥田 数男	JPN	3°12'41"
174	BABA TETSU	馬場 哲	JPN	3°12'48"
175	HAGIWARA HIROSHI	萩原 寛	JPN	3°12'49"
176	HIROSE SEIJI	広瀬 正治	JPN	3°12'50"
177	KONDO TETSUO	近藤 哲夫	JPN	3°12'52"
178	SUZUKI HIDEAKI	鈴木 秀昭	JPN	3°13'08"
179	IZUMI HIDEO	泉 英雄	JPN	3°13'09"
180	SASAKI YOJI	佐々木要次	JPN	3°13'16"
181	YAMAMOTO KOICHIRO	山本康一郎	JPN	3°13'21"
182	TAKENO TERUO	岳野 照雄	JPN	3°13'27"
183	UEKI KAORU	上木 薫	JPN	3°13'28"
184	MORISAKO TATSUO	森迫 辰夫	JPN	3°13'44"
185	HAYASHI TSUTOMU	林 勤	JPN	3°13'47"
186	KONISHI RYUICHIRO	小西龍一郎	JPN	3°14'07"
187	NAKANISHI TOSHIO	中西 敏夫	JPN	3°14'12"
188	SAKATA MASATSUGU	阪田 正次	JPN	3°14'12"
189	CAVUOTO TONY	カビュート トニー	AUS	3°14'18"
190	HAYASHI NORIKAZU	林 範一	JPN	3°14'20"
191	KAWAGUSHI HIROAKI	川口 広昭	JPN	3°14'22"
192	TSUTSUMI AKIO	堤 昭雄	JPN	3°14'32"
193	TODA YOSHIHISA	戸田 義久	JPN	3°14'36"
194	SIEGELE JOHANN	ジーゲレ ヨハン	AUT	3°14'36"
195	MOTANI MUTSUO	茂谷 六男	JPN	3°14'49"
196	TANAKA FUKASHI	田中 深	JPN	3°15'13"
197	MATSUMOTO TAKASHI	松本 隆	JPN	3°15'23"
198	MAEKAWA FUMIO	前川 文男	JPN	3°15'24"
199	MATSUDA ITSURO	松田 逸朗	JPN	3°15'29"
200	TAKIGUCHI HAJIME	滝口 一	JPN	3°15'30"
201	KATO SHINJI	加藤 信二	JPN	3°15'34"
202	KATAGI SHINICHI	樫 進一	JPN	3°15'38"
203	HANADA YASUMASA	花田 康正	JPN	3°15'46"
204	NAKAGOSHI YUKINORI	中越 幸徳	JPN	3°15'55"
205	OTSUKA TOSHIHIRO	大塚 敏浩	JPN	3°16'00"
206	HAMAMOTO MASATOSHI	濱本 正敏	JPN	3°16'03"
207	KITAZAKI YASUTO	北崎 安登	JPN	3°16'05"
208	IYATOMI MASATOSHI	弥冨 正敏	JPN	3°16'11"
209	YOSHIHARA SHIGERU	吉原 茂	JPN	3°16'12"
210	TOMETSUKA TOSHIO	遠目塚敏男	JPN	3°16'19"
211	FUJII TAKAO	藤井 隆雄	JPN	3°16'28"
212	TANAKA HAKARU	田中 計	JPN	3°16'31"
213	KOJIO HIRONORI	小塩 裕則	JPN	3°16'42"
214	OKADA YASUO	岡田 泰雄	JPN	3°16'42"
215	NAGATA KIKUO	長田紀久雄	JPN	3°16'45"
216	OISHI YOSHIYUKI	大石 義行	JPN	3°16'51"
218	KOGA YOSHIMITSU	古賀 吉光	JPN	3°16'53"
219	WEBSTER MICHAEL	ウェブスター マイケル	AUS	3°17'04"
220	YAMAGISHI TATSUYA	山岸 達也	JPN	3°17'14"
221	ASARI KAZUMI	浅利 和美	JPN	3°17'19"
222	HATANAKA KUSUO	畑中九州男	JPN	3°17'20"
223	OWADA MITSUNORI	大和田三典	JPN	3°17'29"
224	OTSUCHI YOSHIHARU	大土 善晴	JPN	3°17'30"
225	KATO TATSUJI	加藤 龍次	JPN	3°17'32"
226	SHIMIZU JUNRO	清水 淳良	JPN	3°17'32"
227	KASAHARA TOSHIO	笠原 利男	JPN	3°17'41"
228	NAGASHIMA YOSHIO	長嶋 慶夫	JPN	3°17'47"
229	SATO MOTOHIRO	佐藤 源浩	JPN	3°17'53"
230	TAKAHASHI YASUHISA	高橋 泰久	JPN	3°17'54"
231	TAKEUCHI HAJIME	竹内 元	JPN	3°17'59"
232	KAI HIROYUKI	甲斐 博幸	JPN	3°18'00"
233	KAWASHIMA MAMORU	川島 護	JPN	3°18'00"
234	SAKIMOTO KOJI	崎元 寛二	JPN	3°18'15"
235	TABARU ISAMU	田原 勇	JPN	3°18'20"
236	NAKAHARA HIROYUKI	中原 洋幸	JPN	3°18'21"
237	NAKAI TAKASHI	中井 隆	JPN	3°18'40"
238	HIDAKA TAKASHI	日高 隆	JPN	3°18'50"
239	YURA HITOSHI	由良 仁	JPN	3°18'55"
240	TANAKA HIDEAKI	田中 秀明	JPN	3°19'00"
241	SAINAZONO KOJI	才名園講二	JPN	3°19'04"
242	KATANO OSAMU	片野 治	JPN	3°19'08"
243	YOKOYAMA KOJI	横山 孝治	JPN	3°19'08"
244	ICHINOSE MASAZUMI	一ノ瀬昌純	JPN	3°19'09"
245	NAKAMURA SOICHI	中村 荘一	JPN	3°19'10"
246	YOKOYAMA SHIGEKI	横山 繁樹	JPN	3°19'15"
247	SHUTO KYOJI	首藤 享次	JPN	3°19'11"
248	MIYAGAWA YASUTSUNA	宮川 恭綱	JPN	3°19'17"
249	EMORI ATSUO	江森 敦夫	JPN	3°19'22"
250	YOSHIDA NOBUTAKA	吉田 伸隆	JPN	3°19'26"
251	YUKITAKE SHIGERU	雪竹 茂	JPN	3°19'33"
252	MORI HARUKI	森 晴樹	JPN	3°19'39"
253	HASHIDA SHUNSUKE	橋田 俊介	JPN	3°19'49"
254	SAKURAGI KOZO	桜木 項三	JPN	3°19'51"
255	KASHIWA MASATOSHI	柏 正俊	JPN	3°19'59"
256	WADA YOSHIKATSU	和田 義勝	JPN	3°19'59"
257	SHINO TERUO	篠 照男	JPN	3°20'01"
258	SATO KATSUHIRO	佐藤 功宏	JPN	3°20'08"
259	TAKIGUCHI SHIGERU	瀧口 茂	JPN	3°20'10"
260	SAMESHIMA MICHIO	鮫島 道夫	JPN	3°20'11"
261	KODAMA TADAHIRO	児玉 忠弘	JPN	3°20'20"
262	OKUYAMA ISAO	奥山 功	JPN	3°20'24"
263	YAMASHITA TOSHIO	山下 敏夫	JPN	3°20'30"
264	ISHIDA KATSUHIRO	石田 勝博	JPN	3°20'31"
265	SHIMABUKURO TAKASHI	島袋 隆	JPN	3°20'36"
266	ISHIMA TOSHIAKI	石間 利秋	JPN	3°20'42"
267	KAN AKITOSHI	菅 明敏	JPN	3°20'43"
268	TAKAOKI HIDENOBU	高沖 秀宣	JPN	3°20'45"
269	KITANI AKINOBU	木谷 明信	JPN	3°20'46"
270	AKAMINE SHINKICHI	赤嶺 慎吉	JPN	3°20'47"
271	OROKU HIROSHI	小禄 博史	JPN	3°20'52"
272	TAKAYAMA TOSHINORI	高山 敏徳	JPN	3°21'26"
273	ARAKAKI YASUO	新垣 安男	JPN	3°21'30"
274	SEKII KAZUYOSHI	関井 和吉	JPN	3°21'33"
275	KURATOMI KAZUO	倉富 和男	JPN	3°21'34"
276	NAKATA TOMOYUKI	中田 友幸	JPN	3°21'38"
277	TAMAKI MISAO	玉置 操	JPN	3°21'51"
278	SAKAMOTO TSUGIO	坂元 次夫	JPN	3°22'01"
279	AKASE HIROTAKA	赤瀬 博孝	JPN	3°22'03"
280	NAKAMURA NAOJI	中村 直司	JPN	3°22'03"
281	YAMAZAKI SHOJI	山崎 正次	JPN	3°22'04"
282	MARUYAMA MASAZUMI	丸山 正純	JPN	3°22'04"
283	SINGH CHUR	シン チュル	IND	3°22'15"
284	SATO TOMEO	佐藤 留雄	JPN	3°22'18"
285	IMAIZUMI HATSUO	今泉 初男	JPN	3°22'22"
286	KATAOKA TOSHIKAZU	片岡 俊和	JPN	3°22'24"
287	FUKANOKI FUTOSHI	深野木 太	JPN	3°22'27"
288	INOUE YUKIO	井上 幸夫	JPN	3°22'27"
289	SHIMADA MASATSUGU	島田 正次	JPN	3°22'28"
290	MATSUE YOSHIMITSU	松栄 好光	JPN	3°22'42"
291	OKAMOTO YOSHIHISA	岡本 佳久	JPN	3°22'46"
292	ASAKA SADAO	浅賀 定雄	JPN	3°22'47"
293	KAJIWARA MITOMU	梶原 認	JPN	3°22'53"
294	WATANABE SAKUMITSU	渡辺 作満	JPN	3°22'56"
295	MIYAZAKI KAZUHIRO	宮崎 和宏	JPN	3°22'58"
296	KURIKI TAMIO	栗木 民夫	JPN	3°22'58"
297	HARADA SHIGEKI	原田 茂樹	JPN	3°22'59"
298	TANAKA YOSHIHARU	田中 義春	JPN	3°23'35"
299	SEKIHARA MITSUO	関原 光男	JPN	3°23'42"
300	KURIAKI HIDEO	栗秋 英雄	JPN	3°23'44"
301	HASEGAWA YOSHINORI	長谷川義憲	JPN	3°23'44"
302	YAMADA SADAYUKI	山田 定幸	JPN	3°23'45"
303	URA KUNIO	浦 國雄	JPN	3°23'48"
304	MATSUSHITA YOSHIRO	松下 義郎	JPN	3°23'50"
305	ONISHI MAKOTO	大西 誠	JPN	3°24'03"
306	SOEJIMA TOSHIO	副島 敏夫	JPN	3°24'07"
307	KOSHIKAWA MASAYOSHI	越川 正義	JPN	3°24'08"
308	KOJIMA MAKOTO	小島 誠	JPN	3°24'12"
309	KODANI MIKIO	小谷 幹雄	JPN	3°24'12"
310	KUROKI JUN	黒木 潤	JPN	3°24'20"
311	YOTSUMOTO KENJI	四元 憲治	JPN	3°24'21"

313	TSUJIKO KANAME	辻子　要	JPN 3°24'29"
314	SAIKI YASUHIDE	佐伯　易英	JPN 3°24'30"
315	TAMURA AKIYOSHI	田村　明義	JPN 3°24'30"
316	MIYATOMI NOBUAKI	宮富　信明	JPN 3°24'36"
317	TAMADA SYOJI	玉田　章二	JPN 3°24'45"
318	TAKAO TOSHITAKA	高尾　敏孝	JPN 3°24'47"
319	SHIRANO TERUO	白野　照夫	JPN 3°24'51"
320	YAGI NOBUTOSHI	屋宜　宣敏	JPN 3°25'01"
321	MASUDA YOSHIHIRO	増田　好弘	JPN 3°25'02"
322	YAMAWAKI TOYOMI	山脇　豊己	JPN 3°25'05"
323	NISHIURA KIYOJI	西浦　清二	JPN 3°25'07"
324	HIGUCHI SHINJI	樋口　眞次	JPN 3°25'07"
325	KUBO HIROSHI	久保　博	JPN 3°25'09"
326	SHINOHARA SHIGENORI	篠原　繁徳	JPN 3°25'26"
327	FUJIYAMA HIROMI	藤山　博美	JPN 3°25'36"
328	NUMAZAWA KUNIO	沼澤　國男	JPN 3°25'40"
329	UEHARA MASATOSHI	上原　正俊	JPN 3°25'49"
330	HIRANO KAZUHIRO	平野　和弘	JPN 3°25'52"
331	MIYOSHI RYOICHI	三好　良一	JPN 3°25'52"
332	UTAMARU MICHIAKI	哥丸　道秋	JPN 3°25'55"
333	SEKITA ZENSAKU	関田　善作	JPN 3°26'11"
334	KAWAGUCHI MASATERU	河口　正輝	JPN 3°26'16"
335	YARA TOMOHIRO	屋良　朝博	JPN 3°26'21"
336	OTANI TOSHIAKI	大谷　敏昭	JPN 3°26'22"
337	NOHIRA KIYOMI	野平　清己	JPN 3°26'25"
338	HAGIWARA JUTARO	萩原壽太郎	JPN 3°26'28"
339	UWAI KAZUHIKO	上井　和彦	JPN 3°26'36"
340	KANAI KIYONOBU	金井　清信	JPN 3°26'42"
341	ONISHI SHIGERU	大西　滋	JPN 3°26'49"
342	NAKAYAMA AKIHIDE	中山　昭英	JPN 3°26'55"
343	KIKUCHI KEN	菊池　研	JPN 3°27'04"
344	KAZAMA HIROSHI	風間　博	JPN 3°27'18"
345	TAKAKI KAZUMI	高木　一美	JPN 3°27'19"
346	HARADA SHOJI	原田　昭次	JPN 3°27'22"
347	YAMASHITA KOKICHI	山下　康吉	JPN 3°27'24"
348	SATO SATORU	佐藤　悟	JPN 3°27'41"
349	NARAHARA SADANOBU	楢原　貞信	JPN 3°27'43"
350	MATSUZAKI YASUHIKO	松崎　泰彦	JPN 3°27'51"
351	SASAKI TETSURO	佐佐木哲朗	JPN 3°27'51"
352	SASAKI YASUO	佐々木安雄	JPN 3°27'54"
353	MINOHARA TOSHIRO	蓑原　敏朗	JPN 3°28'00"
354	HASHINAGA YUJI	橋永　雄治	JPN 3°28'00"
355	HALLETT LEONARD	ハレット　レナルド	AUS 3°28'00"
356	KANZAKI SHINICHI	神崎　真一	JPN 3°28'02"
357	MAKI YUKINOBU	槙　幸延	JPN 3°28'10"
358	ITO NOBUHIRO	伊藤　信広	JPN 3°28'12"
359	KUBOTA TETSUHIRO	久保田哲裕	JPN 3°28'25"
360	INOUE TADATSUGU	井上　正次	JPN 3°28'26"
361	ABIKO TETSUO	安孫子哲男	JPN 3°28'26"
362	KIM KYONG HWAN	キム　キョン　ファン	KOR 3°28'38"
363	MORIMOTO TOSHIO	森本　敏生	JPN 3°28'41"
364	NAKADA KENJI	中田　憲次	JPN 3°28'42"
365	TANIKAWA HIROSHI	谷川　浩	JPN 3°28'42"
366	NISHIMURA TAKANOBU	西村　隆信	JPN 3°28'53"
367	TANAKA HARUTOSHI	田中　晴敏	JPN 3°28'58"
368	HASHIGUCHI MAKOTO	橋口　誠	JPN 3°28'59"
369	KURATOMI TAKANORI	倉富　孝教	JPN 3°29'02"
370	SHIMIZU YOSHIO	清水　良雄	JPN 3°29'10"
371	UEMATSU KAZUO	植松　和夫	JPN 3°29'12"
372	TANAKA KIYOHIRO	田中　清博	JPN 3°29'15"
373	SHIGEISHI KAZUMI	重石　和美	JPN 3°29'16"
374	KOTABE HIROE	小田部博恵	JPN 3°29'18"
375	ASAMI JUTARO	浅見寿太郎	JPN 3°29'21"
376	MISHIMA SUSUMU	三嶋　進	JPN 3°29'24"
377	KIMOTO YOSHIO	木許　良夫	JPN 3°29'40"
378	MATSUSHITA KAZUAKI	松下和安来	JPN 3°29'47"
379	IKARI MISAO	碇　操	JPN 3°29'50"
380	KOROGI YASUO	興梠　泰雄	JPN 3°30'03"
381	MANDEA TOADER	マンデア　トーダー	ROM 3°30'12"
382	TANABE YOICHI	田辺　洋一	JPN 3°30'17"
383	AZUCHI BUNZO	安土　文造	JPN 3°30'20"
384	TAKAKURA HIDENOBU	高倉　英信	JPN 3°30'20"
385	NOMIYA MAKOTO	野宮　誠	JPN 3°30'30"
386	SASAKI YASUYUKI	佐々木康幸	JPN 3°30'39"
387	FUJIWARA MASANOBU	藤原　政信	JPN 3°30'39"
388	HASHIMOTO YOSHIYUKI	橋本　義幸	JPN 3°30'51"
389	TEZUKA KEIICHI	手束　敬一	JPN 3°30'53"
390	OZAKI YASUNORI	尾崎　泰規	JPN 3°30'55"
391	NAKAYAMA HIKARI	中山　光	JPN 3°31'01"
392	EGASHIRA MINORU	江頭　実	JPN 3°31'09"
393	MATSUSHITA KENJI	松下　賢治	JPN 3°31'14"
394	MASUDA SEIJI	増田　誠二	JPN 3°31'18"
395	KAWAHARA SUEO	川原　末男	JPN 3°31'25"
396	HIGA KIYOSHI	比嘉　清之	JPN 3°31'28"
397	SHIGESUE YUKIO	重末　幸夫	JPN 3°31'33"
398	MATSUI HIDEKI	松井　秀樹	JPN 3°31'37"
399	OKUMA KENTARO	大熊健太郎	JPN 3°31'38"
400	KAWASHIRI TAKASHI	川尻　高士	JPN 3°31'41"
401	KAWANO KAZUO	河埜　和夫	JPN 3°31'44"
402	TOKUSHIGE MASAMI	徳重　正己	JPN 3°31'45"
403	INOUE MINORU	井上　実	JPN 3°31'47"
404	OHARA SUSUMU	小原　進	JPN 3°31'49"
405	KAWANO HIROSHI	川野　博	JPN 3°31'50"
406	TOSHIMA SHINICHI	戸島　信一	JPN 3°31'55"
408	MURAKAMI YORIO	村上　頼夫	JPN 3°32'12"
409	TAKATA AKIHIRO	高田　昭博	JPN 3°32'15"
410	KAGIMOTO SEIICHI	鍵本　精一	JPN 3°32'18"
411	MINOURA YUTAKA	箕浦　豊	JPN 3°32'18"
412	YAMAGUCHI YUJI	山口　雄二	JPN 3°32'32"
413	NOMI HARUO	野見　温雄	JPN 3°32'41"
414	KONDO HISAO	近藤　久男	JPN 3°32'46"
415	ITO NOBUFUMI	伊藤　述史	JPN 3°32'47"
416	SASAGO SHOJIRO	笹子昭次郎	JPN 3°32'50"
417	KAJIWARA YASUNORI	梶原　康範	JPN 3°33'02"
418	KATAYAMA KUNIKAZU	片山　邦一	JPN 3°33'06"
419	AOKI MASAKAZU	青木　正一	JPN 3°33'08"
420	MAEKAWA CHOKEN	前川　朝賢	JPN 3°33'19"
421	FUGIMURA JUNICHI	藤村　順一	JPN 3°33'25"
422	ONO KIYOTAKA	小野　清孝	JPN 3°33'31"
423	SUNAKAWA MUNEYOSHI	砂川　旨義	JPN 3°33'33"
424	ITO YOSHIHIRO	伊藤　義博	JPN 3°33'34"
425	TAIRA TOKUO	平良　徳男	JPN 3°33'34"
426	TAZAWA MAKOTO	田澤　信	JPN 3°33'35"
427	ETO KAZUHIKO	衛藤　和彦	JPN 3°33'38"
428	YAMAKAWA AKIO	山川　昭夫	JPN 3°33'40"
429	SHIIHARA TADAO	椎原　唯夫	JPN 3°33'50"
430	HIRAMINE AKIMITSU	平嶺　明光	JPN 3°33'56"
431	UCHIDA EIJI	内田　英治	JPN 3°34'02"
432	TATSUMI TAKASHI	立見　孝司	JPN 3°34'03"
433	KASHIMA OSAMU	鹿島　修	JPN 3°34'04"
434	SAKAI SHOJI	酒井　昭次	JPN 3°34'06"
435	HONBU NOBUYUKI	本部　伸征	JPN 3°34'07"
436	SATO YUZURU	佐藤　譲	JPN 3°34'08"
437	KONDO YOSHIHIKO	近藤　兆彦	JPN 3°34'12"
438	TANAKA YUTAKA	田中　豊	JPN 3°34'16"
439	KITAOKA KAZUHIRO	北岡　和博	JPN 3°34'18"
440	FUKAWATASE ITSUO	深渡瀬五男	JPN 3°34'24"
441	NARITA YUKI	成田　祐喜	JPN 3°34'38"
442	ISA SHINGEN	伊佐　真彦	JPN 3°34'39"
443	MATSUMOTO KOJI	松本　好次	JPN 3°34'45"
444	NAGANO FUMIHIKO	永野　文彦	JPN 3°34'48"
445	ISHIKAWA FUKAMI	石川　深見	JPN 3°34'50"
446	SHIRAGA FUMIO	白神富実夫	JPN 3°34'51"
447	INUI TARUO	乾　多留男	JPN 3°34'56"
448	MINATA TERUMASA	三名田照正	JPN 3°34'57"
449	KAWAKAMI TAMIAKI	川上　民明	JPN 3°34'57"
450	MURAKI HIROSHI	村木　博	JPN 3°34'59"
451	ODA KAZUYUKI	小田　数行	JPN 3°35'02"
452	ISAYAMA SUEHARU	諫山　末治	JPN 3°35'02"
453	MORI HIROSHI	森　寛	JPN 3°35'20"
454	OGAWA HARUMI	小川　晴美	JPN 3°35'29"
455	DAS MADHUSUDHRN	ダス　マドフスダム	IND 3°35'29"
456	IZAKI MICHIRU	猪崎　満	JPN 3°35'38"
457	WATANABE KIMIO	渡辺喜美男	JPN 3°35'40"
458	YAMADA KAZUO	山田　和夫	JPN 3°35'41"
459	OKAMOTO KATSUHISA	岡本　勝久	JPN 3°35'42"
460	SHIMOKUBO HARUNOBU	下窪　春伸	JPN 3°35'44"
461	NAGATOMO YOSHITO	長友　良人	JPN 3°35'46"
462	SOMA MASAAKI	相馬　雅明	JPN 3°35'52"
463	IZUTANI MITSUTAKA	泉谷　光孝	JPN 3°35'56"
464	KAWAMOTO TAKAO	川本　孝雄	JPN 3°35'59"
465	HIROTA YOSHIJI	広田　義二	JPN 3°36'00"
466	UENO SUEHIRO	上野　末広	JPN 3°36'00"
467	SAKAITANI TADAO	境谷　忠男	JPN 3°36'04"
468	KINJO RIKUO	金城　陸夫	JPN 3°36'15"
469	KUROGI HIROSHI	黒木　博	JPN 3°36'20"
470	HIRATA KAZUYOSHI	平田　和吉	JPN 3°36'22"
471	UCHIWA YASUHIRO	打和　靖宏	JPN 3°36'23"
472	TSUTSUMI TADAMITSU	堤　忠光	JPN 3°36'26"
473	TAKASAKI YUKIHIRO	高崎　幸博	JPN 3°36'29"
474	KISHIMOTO SHUJI	岸本　收次	JPN 3°36'32"
475	NAGATOMO KAZUHIRO	長友　和寛	JPN 3°36'38"
476	HONDA AKIFUMI	本田　暁文	JPN 3°36'48"
477	MATSUBARA YOTSUO	松原　四夫	JPN 3°36'54"
478	OI MASASHI	大井　真史	JPN 3°37'00"
479	HASEGAWA HISATO	長谷川久登	JPN 3°37'06"
480	TANIGUCHI SABURO	谷口　三郎	JPN 3°37'06"
481	TSUKIDA YUTAKA	月田　豊	JPN 3°37'10"
482	KOMATSU NOBUYUKI	小松　信幸	JPN 3°37'11"
483	PIXLEY STEVEN	ピクスレイ　スティーブン	NMA 3°37'15"
484	HOSOKAWA GINJIRO	細川銀二郎	JPN 3°37'38"
485	KOSEDO SHUICHI	小瀬戸周一	JPN 3°37'39"
486	NAKAO TORU	中尾　透	JPN 3°37'42"
487	KAMINOGO MAKIO	上之郷眞木雄	JPN 3°37'55"
488	KASHIO TOSHIAKI	柏尾　俊明	JPN 3°37'59"
489	SUZUKI TOSHIAKI	鈴木　利朗	JPN 3°38'00"
490	SUGIMOTO SUMIO	杉本　澄夫	JPN 3°38'02"
491	FUJI TORU	藤　徹	JPN 3°38'06"
492	NARUMI TOSHIHIDE	鳴海　利英	JPN 3°38'08"
493	EBARA YUKIO	江原　幸雄	JPN 3°38'16"
494	HASHIZUME HIDEO	橋詰日出男	JPN 3°38'27"
495	MAEDA NOBUYUKI	前田　信幸	JPN 3°38'35"
496	YAMADA HARUO	山田　春男	JPN 3°38'41"
497	YOSHIMURA TOSHIMI	吉村　敏身	JPN 3°38'42"
498	ASATO HIROSHI	安里　浩	JPN 3°38'45"
499	MIYANO SHIGETARO	宮野繁太郎	JPN 3°38'46"
500	HIBINO HIROFUMI	日比野博文	JPN 3°38'46"
501	YAMAO HIRONOBU	山尾　博信	JPN 3°39'04"
503	SAKAIDA CHIKASHI	境田　親志	JPN 3°39'27"
504	NISHITANI TOSHIYUKI	西谷　敏行	JPN 3°39'28"
505	TAKAHASHI TADAHIRO	高橋　忠廣	JPN 3°39'28"
506	MISUMI TADANORI	三隅　忠典	JPN 3°39'33"
507	NAKASHIMA TAKANORI	中嶋　孝規	JPN 3°39'35"
508	SATO YUJI	佐藤　友治	JPN 3°39'38"
509	HORIOKA SHIGERU	堀岡　茂	JPN 3°39'40"
510	HIROSE KIYONORI	広瀬　清德	JPN 3°39'48"
511	OCHI YASUSHI	越智　康	JPN 3°39'49"
512	SATO MITSUNORI	佐藤　満則	JPN 3°39'54"
513	SUZUKI KOHEI	鈴木　孝	JPN 3°39'55"
514	INOUE TAKASHI	井上　隆	JPN 3°40'03"
515	ONAKA MOTOICHIRO	大中元一郎	JPN 3°40'05"
516	TOJO YUKIO	東城　幸夫	JPN 3°40'08"
517	HAZAMA KANPEI	間　寛平	JPN 3°40'11"
518	NISHIDA TORU	西田　亨	JPN 3°40'14"
519	SAKUMA AKIRA	佐久間　章	JPN 3°40'18"
520	SAKANO EIICHI	坂野　栄一	JPN 3°40'51"
521	OKUNO HIROFUMI	奥野　博文	JPN 3°40'54"
522	TANAKA HIROMI	田中　広美	JPN 3°40'55"
523	NISHIO MASAAKI	西尾　雅秋	JPN 3°40'55"
524	NAGAMINE SADAFUMI	長峯　貞文	JPN 3°40'56"
525	SAWADA KENJI	沢田　建二	JPN 3°40'57"
526	FUKAMIZU TOSHIMITSU	深水　利光	JPN 3°40'58"
527	NOGUCHI SHIGEHIKO	野口　繁彦	JPN 3°41'03"
528	TAKESHITA ATSUSHI	竹下　敦	JPN 3°41'04"
529	HASHIMOTO KUNITOMO	橋本　邦友	JPN 3°41'09"
530	IKEDA TAKASHI	池田　隆司	JPN 3°41'16"
531	IWAYA KAORU	岩谷　薫	JPN 3°41'32"
532	YANO TSUTOMU	矢野　勉	JPN 3°41'32"
533	KAIZAKI TSUKASA	海崎　司	JPN 3°41'39"
534	MATSUURA KENKICHI	松浦　健吉	JPN 3°41'47"
535	KAWASAKI YUKIMITSU	河崎　幸満	JPN 3°41'48"
536	TSUJI TATSUHIRO	辻　辰洋	JPN 3°42'03"
537	SUNAGA YOSHIO	須永　佳男	JPN 3°42'08"
538	NAKAMURA YOSHINARI	中村　良成	JPN 3°42'09"
539	NISHIMURA MAKOTO	西村　誠	JPN 3°42'13"
540	TANAKA YUKIO	田中　幸雄	JPN 3°42'16"
541	KURIMOTO YASUAKI	栗元　安昭	JPN 3°42'22"
542	NISHIDE KENICHI	西出　健一	JPN 3°42'29"
543	NISHIMOTO KAZUHISA	西本　和久	JPN 3°42'32"
544	TAKADA YUKIO	高田　幸男	JPN 3°42'36"
545	TAKEMATA OSAMU	竹俣　修	JPN 3°42'41"
546	TAKAO NOBUHIRO	高尾　信寛	JPN 3°42'52"
547	MOTANI AKIYOSHI	茂谷　明義	JPN 3°43'02"
548	NOZAKI MAKOTO	野崎　誠	JPN 3°43'04"
549	MOTOKI HIDEKI	本木　英紀	JPN 3°43'14"
550	NISHIKAWA SHIRO	西川　四郎	JPN 3°43'15"
551	FUKUSHIMA YASUMASA	福島　安正	JPN 3°43'16"
552	YAGI KENICHI	八木　謙一	JPN 3°43'17"
553	YOSHIMURA ISAMU	吉村　勇	JPN 3°43'18"
554	DOKO TAKENORI	土工　武徳	JPN 3°43'34"
555	NAITO HIROSHI	内藤　弘	JPN 3°43'36"
556	TANAKA MASAYOSHI	田中　正義	JPN 3°43'39"
557	SAKAI ISAMU	酒井　勇	JPN 3°43'41"
558	YOKOE SHIGENOBU	横江　成伸	JPN 3°43'47"
559	UEHARA SHINOBU	上原　忍	JPN 3°43'47"
560	NAGAI AKIRA	長井　彰	JPN 3°43'51"
561	MIYAMOTO TOKUICHIRO	宮本徳一郎	JPN 3°43'56"
562	KOGA TOMIO	古賀富美夫	JPN 3°44'05"
563	TANIGAWA TOSHIO	谷川　敏男	JPN 3°44'10"
564	NAKAMURA HIDEAKI	中村　秀昭	JPN 3°44'15"
565	HONDO EIJI	本藤　栄二	JPN 3°44'18"
566	HIRAYAMA YOSHITO	平山　義人	JPN 3°44'19"
567	OGAWARA YUKO	小河原雄幸	JPN 3°44'27"
568	TOKUHASHI KENICHI	徳橋　憲一	JPN 3°44'28"
569	SAIJO SHINSUKE	西条　信介	JPN 3°44'30"
570	TAKADA SATOSHI	高田　諭	JPN 3°44'33"
571	SATO SHUHEI	佐藤　周平	JPN 3°44'34"
572	KOGA TAKANORI	古賀　隆則	JPN 3°44'46"
573	HOBARA SACHIO	保原　幸夫	JPN 3°44'47"
574	SATO KOKI	佐藤　幸喜	JPN 3°44'56"
575	USHITANI KATSURO	牛谷　勝郎	JPN 3°44'58"
576	HASHIMOTO TAKAYUKI	橋本　高行	JPN 3°45'00"
577	HIRAMATSU MASAYUKI	平松　雅行	JPN 3°45'06"
578	MAEDA TATSUHIKO	前田　龍彦	JPN 3°45'06"
579	KIDO KOICHIRO	木戸孝一郎	JPN 3°45'08"
580	KOSAKA TADAYOSHI	小坂　忠良	JPN 3°45'21"
581	YOKODA OSAMU	與古田　治	JPN 3°45'23"
582	FUJIMOTO HIDEKI	藤本　秀喜	JPN 3°45'24"
583	MATSUDA KANECHIKA	松田　兼近	JPN 3°45'28"
584	KOSHIMIZU MASAZUMI	輿水　正純	JPN 3°45'29"
585	MATSUOKA SEIICHI	松岡　誠一	JPN 3°45'31"
586	MAEKAWA CHOSHIN	前川　朝信	JPN 3°45'42"
587	MAEZONO TOSHIHARU	前園　利春	JPN 3°45'44"
588	MISUMI MASAHIRO	三角　雅博	JPN 3°45'46"
589	MIYAZAKI TOSHIRO	宮崎　敏郎	JPN 3°45'53"
590	TOBA YUKIO	鳥羽　幸夫	JPN 3°45'55"
591	URA YOSHINORI	浦　吉徳	JPN 3°46'02"
592	MURAYAMA KAORU	村山　馨	JPN 3°46'07"
593	TOSHIMORI KATSUSHI	敏森　勝司	JPN 3°46'17"
594	NAGATA SHINICHIRO	永田眞一郎	JPN 3°46'18"
595	KOJIMA TADASHI	小島　正	JPN 3°46'23"
596	FUKUYAMA MASAAKI	福山　政秋	JPN 3°46'32"
597	FUJINO FUJIO	藤野　藤夫	JPN 3°46'44"
598	KAJIWARA SHIGEHARU	梶原　重春	JPN 3°46'50"
600	OKUBO EIJI	大久保栄次	JPN 3°46'55"
601	YOSHIMURA TOSHIAKI	吉村　利昭	JPN 3°46'55"
602	AZUMA TAMASUKE	東　玉助	JPN 3°47'01"
603	FUJITA YOSHIHIKO	藤田　慶彦	JPN 3°47'01"
604	SCHWARTZ RODGER	スクワーツ　ロジャー	USA 3°47'07"
605	ITAKURA YOSHIO	板倉　芳雄	JPN 3°47'11"
606	ITAKURA KENICHI	板倉　健一	JPN 3°47'12"
607	KAKINAMI EIJI	柿並　英治	JPN 3°47'17"
608	TOMITAKA SHUJI	富高　修二	JPN 3°47'20"
609	TSUKAMOTO KENJI	塚本　謙二	JPN 3°47'24"
610	YAMAMOTO SADAO	山本　定生	JPN 3°47'30"
611	MATSUMOTO TOSHIHARU	松元　俊治	JPN 3°47'34"
612	HASEGAWA KUNIO	長谷川邦雄	JPN 3°47'34"
613	HIRAKAWA KIYOSHI	平川　清	JPN 3°47'43"
614	FUJIMORI KOSEI	藤森　幸生	JPN 3°47'44"
615	OTABARA TAKEMI	大田原武美	JPN 3°47'54"
616	NAKAGOSHI YUKINORI	中越　幸徳	JPN 3°48'06"
617	UECHI MINEO	上地　峰夫	JPN 3°48'09"
618	SUZUKI KENJI	鈴木　謙次	JPN 3°48'13"
619	MINAMI MATSUICHI	南　松一	JPN 3°48'15"
620	OGASAWARA MASANOBU	小笠原正信	JPN 3°48'20"
621	KASUYA SATOSHI	粕谷　達	JPN 3°48'25"
622	SUMI TSUMORU	角　積	JPN 3°48'26"
623	IKEDA TOSHIAKI	池田　俊明	JPN 3°48'29"
624	NIWA SATORU	丹羽　悟	JPN 3°48'39"
625	MASAKI YUKIO	馬崎　幸夫	JPN 3°48'40"
626	ICHIKI NORIO	一木　則生	JPN 3°48'49"
627	KOBAYASHI TOSHIAKI	小林　俊明	JPN 3°48'52"
628	NAGATSUKA HIROSHI	長塚　宏	JPN 3°48'54"
629	YAMASHITA MITSURU	山下　満	JPN 3°48'58"
630	SAITO KOICHI	裁頭　公一	JPN 3°49'04"
631	MATSUDOME TATSUMI	松留　立美	JPN 3°49'06"
632	SHIOKAWA SATORU	塩川　悟	JPN 3°49'09"
633	ISHIBASHI KAZUO	石橋　一生	JPN 3°49'10"
634	ASHIBE MASANORI	芦辺　正則	JPN 3°49'15"
635	YAMAGUCHI YOSHIHIRO	山口　吉弘	JPN 3°49'17"
636	ARASHIRO YOSHITOKU	新城　良得	JPN 3°49'24"
637	HAMAKAWA YASUHIRO	濱川　泰博	JPN 3°49'27"
638	YAMANAKA SHOZO	山中　省三	JPN 3°49'28"
639	MANABE HIDEO	眞邊　英雄	JPN 3°49'37"
640	FUJINO YUJI	藤野　由次	JPN 3°49'38"
641	MATAYOSHI MASAHIRO	又吉　政弘	JPN 3°49'43"
642	EBIHARA MASATAKA	蛯原　政孝	JPN 3°49'44"
643	NAKAMURA FUMITOSHI	中村　文俊	JPN 3°49'45"
644	LIEBERMAN MARK	リーバーマン　マーク	USA 3°49'47"
645	MATSUDA HIROSHI	松田　博	JPN 3°50'06"
646	TAKAKI MASAAKI	高木　政明	JPN 3°50'09"
647	SAHARA SHIGEMITSU	佐原　重光	JPN 3°50'12"
648	YAMASHITA TOSHIYASU	山下　敏保	JPN 3°50'27"
649	MORI SHOICHI	森　昭一	JPN 3°50'31"
650	FUJII TOSHIAKI	藤井　利昭	JPN 3°50'33"
651	NAKAMURA AKIRA	中村　章	JPN 3°50'36"
652	SAWATARI YOSHIMITSU	佐渡　芳光	JPN 3°50'37"
653	HAMATANI YOSHIO	浜谷　良雄	JPN 3°50'40"
654	SONOBE AKIHIKO	園部　昭彦	JPN 3°50'43"
655	FUJISAWA SHOJI	藤澤　章二	JPN 3°50'44"
656	ICHIMURA NOBUTAKA	市村　信孝	JPN 3°50'44"
657	MATSUDA MAKOTO	松田　誠	JPN 3°50'55"
658	NAGATOMO EIJI	長友　英二	JPN 3°51'00"
659	TANIGAKUBO HIROMI	谷ケ久保博美	JPN 3°51'05"
660	AIBARA KENJI	相原　賢二	JPN 3°51'08"
661	HAYASHI MICHIO	林　三千男	JPN 3°51'14"
662	KAWABE MASAAKI	河辺　正明	JPN 3°51'15"
663	YOSHINO SHIGETOSHI	芳野　重俊	JPN 3°51'15"
664	TSURUTA JUNICHI	鶴田　順一	JPN 3°51'21"
665	ISHIDA KOICHI	石田　浩一	JPN 3°51'21"
666	KONO MICHIKAZU	河野　通和	JPN 3°51'28"
667	OKAHARA MASAMI	岡原　正己	JPN 3°51'30"
668	HEMMI KANJI	逸見　寛二	JPN 3°51'35"
669	HAYASHIDA MASATSUNE	林田　正典	JPN 3°51'48"
670	SAKAI TATSUHO	坂井　達穂	JPN 3°51'48"
671	TASAKI SHINYA	田崎　信也	JPN 3°51'52"
672	KURIHASHI TOSHIHISA	栗橋　俊久	JPN 3°52'14"
673	MATSUDA KANECHIKA	松田　兼近	JPN 3°52'16"
674	KURODA AKIRA	黒田　晃	JPN 3°52'36"
675	MATSUO MASAYUKI	松尾　雅之	JPN 3°52'37"
676	SATO MASAHIRO	佐藤　政広	JPN 3°52'38"
677	NAKATANI HITOMI	中谷　仁美	JPN 3°52'41"
678	KOJO KAZUYOSHI	古城　和義	JPN 3°52'44"
679	ISHIBASHI NAOYUKI	石橋　直之	JPN 3°52'47"
680	KOTANI YOSHIAKI	小谷　良明	JPN 3°52'50"
681	BABA SHIZUO	馬場　静雄	JPN 3°52'56"
682	SUZUKI MINORU	鈴木　実	JPN 3°52'58"
683	HIDA KAZUYASU	飛彈　一康	JPN 3°53'01"
684	TANAKA MASANORI	田中　正則	JPN 3°53'04"
685	NISHIDA KAZUTO	西田　牧人	JPN 3°53'08"
686	TADA SHOJI	多田　昌司	JPN 3°53'14"
687	YAMAMOTO TATSUO	山本　達雄	JPN 3°53'18"
688	TASHIRO RYOICHI	田代　良一	JPN 3°53'19"
689	NIKI TADASHI	仁木　正	JPN 3°53'41"
690	IKEHARA HIROMITSU	池原　弘光	JPN 3°53'45"
691	NAGAYAMA SHIKATO	永山　確	JPN 3°53'47"
692	SHINTO MASAAKI	眞藤　正明	JPN 3°53'54"
693	USHIROGATA MITSUNOBU	後潟　光信	JPN 3°53'56"
694	MCGREGOR LAWRENCE	マクレガー　ローレンス	NZL 3°54'02"

697	SHIGEYASU YOSHIYUKI	重安　義行	JPN	3°54'07"
698	MEIRI KOSHI	明利　幸志	JPN	3°54'08"
699	MITSUHASHI KENJI	三橋　賢司	JPN	3°54'10"
700	MIYAGI AKIRA	宮城　　啓	JPN	3°54'22"
701	NAKA WATARU	中　　済	JPN	3°54'23"
702	INAYOSHI TOSHIHARU	稲吉　俊春	JPN	3°54'26"
703	NAGAI AKIO	永井　昭雄	JPN	3°54'33"
704	KAWANO TERUO	川野　輝夫	JPN	3°54'33"
705	HIGA HIROHARU	比嘉　廣治	JPN	3°54'37"
706	ONISHI MASAMI	大西　正美	JPN	3°54'41"
707	IWASAKI YASUO	岩崎　康生	JPN	3°54'51"
708	FARRELL BERNARD	ファーレル バーナード	IRL	3°54'52"
709	SHIBA NAOSHIGE	椎葉　直茂	JPN	3°54'57"
710	HARADA TADAYUKI	原田　忠幸	JPN	3°54'58"
711	NIOKA TOYOHIRO	新岡　豊寛	JPN	3°54'58"
712	KOROKI TADATSUGI	興梠　忠次	JPN	3°54'58"
713	TANABE SATOSHI	田邊　　哲	JPN	3°54'59"
714	TOGAWA TADAO	戸川　忠男	JPN	3°55'07"
715	MORIMOTO MASATOSHI	森本　正敏	JPN	3°55'10"
716	TANIGUCHI HIROYUKI	谷口　裕行	JPN	3°55'10"
717	NAKAMURA HARUMICHI	中村　治道	JPN	3°55'18"
718	HAYASHI KAZUTO	林　　和人	JPN	3°55'22"
719	FUJII SATORU	藤井　　覚	JPN	3°55'24"
720	YOSHIOKA TOSHIHIKO	吉岡　俊彦	JPN	3°55'25"
721	KUSUYAMA KAZUTO	楠山　和人	JPN	3°55'26"
722	MATSUYAMA SEIJI	松山　清治	JPN	3°55'34"
723	KOZAKI SHIGERU	小崎　　茂	JPN	3°55'35"
724	SAGARA TAKAHIRO	相良　隆弘	JPN	3°55'38"
725	TAKASUKA YASUSHI	高須賀　靖	JPN	3°55'45"
726	KAWASAKI SEIICHI	川崎　精一	JPN	3°55'49"
727	FUJIKAWA FUMIO	藤川　文夫	JPN	3°55'54"
728	NIIYAMA SEIICHI	仁井山清一	JPN	3°56'21"
729	KINOSHITA SHIGERU	木下　　茂	JPN	3°56'22"
730	SAITO HIROYUKI	斉藤　広幸	JPN	3°56'28"
731	YAMAGUCHI HIDEAKI	山口　英明	JPN	3°56'33"
732	FUJIURA FUKUMI	藤浦　福己	JPN	3°56'34"
733	KAWASAKI KIYOSHI	川崎　　潔	JPN	3°56'43"
734	SUGIMOTO SUMIO	杉本　澄夫	JPN	3°56'47"
735	TAKAESU JUNTATSU	高江洲順達	JPN	3°56'49"
736	TANAKA TORU	田中　　透	JPN	3°56'50"
737	UMINO HIROSHI	海野　寛志	JPN	3°56'51"
738	KONDO HIDENORI	近藤　英徳	JPN	3°57'10"
739	KAMIKURA MINORU	神蔵　　実	JPN	3°57'17"
740	AKA YOSHIHIKO	阿嘉　吉彦	JPN	3°57'19"
741	SUGIYAMA KATSUHISA	杉山　勝久	JPN	3°57'23"
742	TORIGOE MASASHI	鳥越　正士	JPN	3°57'41"
743	IMATAKA OSAMU	今鷹　　修	JPN	3°57'44"
744	MIYAOKA HIROAKI	宮岡　弘明	JPN	3°57'49"
745	HASHIMOTO YUKIHIRO	橋本　行広	JPN	3°57'52"
746	HYUN SUNGCHOL	ヒュン スンチョル	KOR	3°57'59"
747	YANO YOSHIRO	矢野　芳郎	JPN	3°58'00"
748	YAMAMOTO HISAO	山本　久雄	JPN	3°58'01"
749	YAMASHITA KAZUYOSHI	山下　和義	JPN	3°58'02"
750	TABA TENSHIN	田場　典信	JPN	3°58'02"
751	SATO TATSUO	佐藤　辰夫	JPN	3°58'06"
752	HIDAKA ISAO	日高　　義	JPN	3°58'12"
753	IZUMI YOSHIHISA	出水　義久	JPN	3°58'16"
754	ARAKI SHOJI	荒木　正次	JPN	3°58'18"
755	KIMURA OSAMU	木村　　収	JPN	3°58'21"
756	NAKASHIMA YASUOKI	中島　安興	JPN	3°58'31"
757	KADOKURA NOBUO	門倉　信夫	JPN	3°58'32"
758	HIGA TOKUMEI	比嘉　徳明	JPN	3°58'33"
759	OZAKI YOSHITAKA	尾崎　芳隆	JPN	3°58'38"
760	UEZU TOMOICHI	上江洲朝一	JPN	3°58'50"
761	NODA AKIHIRO	野田　明廣	JPN	3°58'53"
762	MURAYAMA YUKIHIRO	村山　幸裕	JPN	3°58'56"
763	SHIMONO SATOSHI	下野　悟史	JPN	3°58'56"
764	TANAKA KENGO	田中　健吾	JPN	3°59'05"
765	ABE YOSHINOBU	阿部　芳信	JPN	3°59'08"
766	DAIMON MITSUNORI	大門　光典	JPN	3°59'15"
767	UNOKI MITSUHIRO	鵜木　光寛	JPN	3°59'20"
768	MARUSE ISAMU	丸勢　　勇	JPN	3°59'23"
769	SATO MASARU	佐藤　　勝	JPN	3°59'27"
770	MATSUMOTO YOSHIHIRO	松本　好博	JPN	3°59'27"
771	OHASHI TORU	大橋　　徹	JPN	3°59'53"
772	SAITO TOSHIMI	斉藤　俊三	JPN	3°59'54"
773	TANAKA JUNICHI	田中　純一	JPN	3°59'56"
774	SUGIO HARUHISA	杉尾　治久	JPN	4°00'04"
775	TAKEUCHI YOSHIHIRO	竹内　義広	JPN	4°00'11"
776	AKASE OSAMU	赤瀬　　修	JPN	4°00'20"
777	OI YOSHIO	大井　良雄	JPN	4°00'40"
778	FUJIMURA TAKASHI	藤村　　隆	JPN	4°00'43"
779	ICHIYAMA YASUNOBU	市山　保信	JPN	4°00'58"
780	KUWAZURU MITSUHIRO	桑鶴　光廣	JPN	4°01'00"
781	TAKAHASHI NOBUO	高橋　信央	JPN	4°01'02"
782	HAMADA HIDETO	浜田　英人	JPN	4°01'07"
783	SAKASHITA YOSHIHIRO	坂下　芳博	JPN	4°01'13"
784	MAEZATO HIDEO	前里　英夫	JPN	4°01'16"
785	YAMASHITA SUMITO	山下　澄人	JPN	4°01'19"
786	MORIOKA TAKASHI	森岡　　隆	JPN	4°01'19"
787	YASUHARA KIYOMI	安原　清美	JPN	4°01'21"
788	MIZOGUCHI TAKAYOSHI	溝口　孝義	JPN	4°01'21"
789	MINEZAKI AKIO	峯崎　秋生	JPN	4°01'32"
790	YOSHIDA YOSHIYUKI	吉田　嘉之	JPN	4°01'59"
791	OBA YASUHIRO	[illegible]	JPN	4°02'04"
792	YAMASAKI MINORU	山崎　　実	JPN	4°02'09"
793	KUWAHATA MANABU	桑畑　　学	JPN	4°02'12"
794	YASUDA ETSUO	安田　悦雄	JPN	4°02'21"
795	SASAKI ITSUO	佐々木逸夫	JPN	4°02'21"
796	FUNAMOTO KAORU	船本　　薫	JPN	4°02'23"
797	MIYATA MASAKATSU	宮田　正勝	JPN	4°02'24"
798	TASHIRO HARUHIKO	田代　治彦	JPN	4°02'27"
799	KAWANO TETSUO	河野　哲夫	JPN	4°02'46"
800	SHINDEN YONEMI	新田　米実	JPN	4°02'46"
801	EZAKI MASAHIRO	江崎　正博	JPN	4°02'59"
802	TATEYAMA TAKEO	立山　武夫	JPN	4°03'01"
803	KOBAYASHI YASUMASA	小林　康正	JPN	4°03'14"
804	OTA HIROKAZU	太田　弘和	JPN	4°03'16"
805	TAKAMASU YOSHISADA	高増　義貞	JPN	4°03'24"
806	TASHIRO SYOJI	田代　省二	JPN	4°03'39"
807	INOUE NOBUYUKI	井上　信幸	JPN	4°03'56"
808	KIRA SHUICHI	吉良　守一	JPN	4°03'59"
809	TAKUWA HIROSHI	宅和　　弘	JPN	4°04'20"
810	MATSUISHI YUICHI	松石　雄一	JPN	4°04'25"
811	WAKO KOSEI	若生　幸成	JPN	4°04'27"
812	NAGAOKA HISATOSHI	永岡　久利	JPN	4°04'31"
813	KOZONO KIYOTAKA	小薗　清貴	JPN	4°04'42"
814	NISHIMURA MASAYOSHI	西村　正義	JPN	4°04'56"
815	KURAKAKE TOMOKATSU	倉掛　智勝	JPN	4°04'57"
816	IWAKIRI SHIGERU	岩切　　茂	JPN	4°04'59"
817	KAWAMOTO MASAYUKI	川本　正行	JPN	4°05'04"
818	TOKUCHI SATOSHI	徳地　　聡	JPN	4°05'07"
819	SHIIYA KIMITOSHI	椎谷　公俊	JPN	4°05'16"
820	ARIKI SHIGEAKI	有木　重昭	JPN	4°05'21"
821	HIRAKIDA KOSEI	開田　康成	JPN	4°05'38"
822	NAGATA FUTOSHI	永田　　太	JPN	4°05'52"
823	ARAI TAKASHI	荒井　　孝	JPN	4°05'52"
824	USHIROSAKO MASAYUKI	後迫　正行	JPN	4°05'55"
825	FUKUDA YOSHITOMO	福田　佳智	JPN	4°06'01"
826	AIKAWA AKIRA	相川　　光	JPN	4°06'04"
827	SHIRAISHI HIROSHI	白石　博史	JPN	4°06'35"
828	ONO OSAMU	小野　　修	JPN	4°06'41"
829	YUGE TAKAYUKI	弓削　孝幸	JPN	4°06'42"
830	NOGUCHI RYUHEI	野口　隆平	JPN	4°06'44"
831	MAEDA SEIKO	前田　正貢	JPN	4°06'45"
832	SUETAKE HIROSHI	末竹　　博	JPN	4°06'56"
833	TORIMOTO TSUTOMU	鳥本　　勉	JPN	4°07'06"
834	SUMI ATSUSHI	角　　篤	JPN	4°07'07"
835	DEGUCHI YUSUKE	出口　勇助	JPN	4°07'10"
836	OTA MASAHIRO	大田　政博	JPN	4°07'24"
837	HAYASHI NOBUHIRO	林　　信宏	JPN	4°07'34"
838	YAMORI HIROMI	矢守　廣美	JPN	4°07'39"
839	SHIMIZU KOICHI	志水　幸一	JPN	4°07'47"
840	YOSHIDA KUNIO	吉田　邦夫	JPN	4°08'12"
841	YOSHIOKA NORIAKI	吉岡　則明	JPN	4°08'13"
842	RIDDOCH CLYDE	リドック クリオ	AUS	4°08'16"
843	TSUDA SHOJI	津田　章司	JPN	4°08'20"
844	FUKUMA KAORU	福間　　薫	JPN	4°08'28"
845	OIKE YUJI	大池　有二	JPN	4°08'28"
846	YAMAGUCHI TAKAHIRO	山口　高広	JPN	4°08'30"
847	SAKATA MASAO	坂田　正夫	JPN	4°08'41"
848	ENDA KATSUHIKO	円田　勝彦	JPN	4°08'54"
849	SATO HIROHIKO	佐藤　博彦	JPN	4°08'56"
850	KAWAMOTO HIROO	川本　広夫	JPN	4°08'59"
851	TAKEDA TOKIO	竹田外喜夫	JPN	4°09'01"
852	SAMESHIMA MASAMUNE	鮫島　正宗	JPN	4°09'05"
853	MATSUO KEISHIRO	松尾慶史朗	JPN	4°09'10"
854	HISAHORI MASAMICHI	久堀　政道	JPN	4°09'11"
855	NAKAO YASUHIKO	中尾　安彦	JPN	4°09'13"
856	ONISHI NORITO	大西　紀人	JPN	4°09'27"
857	FURUTERA HIROSHI	古寺　広志	JPN	4°09'28"
858	TSUTSUMI NORIMOTO	堤　　則元	JPN	4°09'37"
859	HAYASHIDA KOICHIRO	林田幸一郎	JPN	4°09'48"
860	ONO HARUMI	小野　晴美	JPN	4°09'52"
861	HAYASHI TAKEO	林　　丈夫	JPN	4°09'59"
862	KITAMI AKIRA	北見　　明	JPN	4°10'20"
863	KANETSUKA SHIGERU	金塚　　茂	JPN	4°10'35"
864	TORIMI YUJI	鳥見　雄二	JPN	4°10'38"
865	KOGA SHUZO	古賀　修三	JPN	4°10'48"
866	KUBO OSAMU	久保　　修	JPN	4°10'56"
867	KUROKI TAKANOBU	黒木　尊信	JPN	4°10'56"
868	KUMAMOTO HIROMI	隈本　広美	JPN	4°10'57"
869	SUEYOSHI RIKIO	末吉　力男	JPN	4°10'58"
870	SAKAMOTO NORIAKI	坂本　憲昭	JPN	4°11'02"
871	MIZOUE SHOJI	溝上　庄治	JPN	4°11'02"
872	NISHIMURA AKIRA	西村　　章	JPN	4°11'03"
873	NISHIKUMA SADAYUKI	西隈　定幸	JPN	4°11'11"
874	NISHIMOTO TAKASHI	西元　貴志	JPN	4°11'15"
875	YOKOTA HIROSHI	横田　　宏	JPN	4°11'16"
876	SUGIOKA YOSHIHARU	杉岡　芳治	JPN	4°11'21"
877	ICHIMARU TAKAFUMI	市丸　隆文	JPN	4°11'22"
878	MINATO KAZUYOSHI	湊　　和義	JPN	4°11'24"
879	UEYAMA KIYOSHI	植山　　清	JPN	4°11'25"
880	KAWABATA HIDEHITO	川端　英仁	JPN	4°11'26"
881	KIKUCHI KAZUO	菊池　和雄	JPN	4°11'29"
882	TAKAHASHI SHUNICHI	高橋　春一	JPN	4°11'36"
883	SHIOMURA TOSHIO	塩村　年男	JPN	4°11'41"
884	SHIMAJI MUNEHARU	島地　宗治	JPN	4°11'49"
885	UENO HISAYOSHI	上野　久義	JPN	4°11'51"
886	NABETA SEIICHI	[illegible]	JPN	4°12'02"
887	YAMASHITA YUKIHISA	山下　幸久	JPN	4°12'29"
888	EBIHARA YOSHIKAZU	海老原好一	JPN	4°12'29"
889	HARADA TOSHIAKI	原田　利昭	JPN	4°12'32"
890	ODA AKIO	小田　昭夫	JPN	4°12'35"
891	SHIRAKI TOMIYUKI	白木　富行	JPN	4°12'45"
892	IRIE MICHIO	入江　道生	JPN	4°12'47"
893	MORIYA SHINSUKE	守屋　臣介	JPN	4°12'58"
894	SHIMOSAKI SHIGENOBU	下先　茂延	JPN	4°13'00"
895	KUDO MITSUHIRO	工藤　光廣	JPN	4°13'08"
896	SHIRASAWA TAKAHIRO	白澤　孝洋	JPN	4°13'16"
897	KINJO TAKESHI	金城　　健	JPN	4°13'27"
898	HASEGAWA KAZUO	長谷川和夫	JPN	4°13'43"
899	BANYAMA RIKIO	番山　力男	JPN	4°14'04"
900	INOUE SHUNICHI	井上　俊一	JPN	4°14'06"
901	SEDOGUCHI KAZUMI	瀬戸口和美	JPN	4°14'09"
902	NAKAMURA SEIYA	中村　誠也	JPN	4°14'17"
903	YAMAGUCHI MITSUYUKI	山口　光幸	JPN	4°14'19"
904	MIZUMOTO HIROSHI	水元　　宏	JPN	4°14'37"
905	SARUWATARI MIKIO	猿渡三喜男	JPN	4°14'40"
906	HONJO KAORU	本庄　　薫	JPN	4°14'53"
907	TAKANO YUTAKA	高野　　豊	JPN	4°14'57"
908	OSHIO SHUHEI	小塩　修平	JPN	4°15'00"
909	TOMIMATSU FUZITAKA	富松富士孝	JPN	4°15'21"
910	SUMITA SHUJI	角田　修二	JPN	4°15'44"
911	USHIGOME TOKIO	牛込　時男	JPN	4°16'08"
912	KODA HIDEO	香田　英夫	JPN	4°16'21"
913	KAIZUKA TSUNEO	貝塚　常夫	JPN	4°16'22"
914	NISHIMURA NOBUAKI	西村　信明	JPN	4°16'33"
915	WADA MAREKAZU	和田　希一	JPN	4°16'34"
916	KURIYAMA TAKAO	栗山　隆男	JPN	4°16'37"
917	KINJO MORIAKI	金城　盛昭	JPN	4°16'37"
918	OMATA SOKI	小股　壮喜	JPN	4°16'39"
919	KURODA TSUNEO	黒田　恒雄	JPN	4°16'39"
920	TANIMOTO HISAO	谷本　久雄	JPN	4°16'43"
921	ARAKAWA TAKANARI	荒川　孝成	JPN	4°16'46"
922	SEOTO TOSHIO	瀬音　敏夫	JPN	4°17'13"
923	MORIMOTO AKINORI	森本　昭則	JPN	4°17'14"
924	KAI MANAO	甲斐　眞直	JPN	4°17'15"
925	AKAIKE KAZUNORI	赤池一寿徳	JPN	4°17'24"
926	WAKAMOTO TOSHIYUKI	若本　敏之	JPN	4°17'29"
927	URA TAKESHI	宇良　　健	JPN	4°17'32"
928	AKAIWA SHINOBU	赤岩　　忍	JPN	4°18'15"
929	KANESAKA SEIICHI	兼坂　清一	JPN	4°18'16"
930	HORITA MASAHIDE	堀田万作秀	JPN	4°18'21"
931	NISHIKAWA NOBORU	西川　　昇	JPN	4°18'23"
932	MIURA HIDEAKI	三浦　秀昭	JPN	4°18'26"
933	OTSUKA TADAO	大塚　忠雄	JPN	4°18'40"
934	KANEKO ETSUJI	金子　悦二	JPN	4°18'47"
935	GOJI YOSHIHISA	郷司　芳久	JPN	4°18'50"
936	SAKAGUCHI HATSUO	坂口　初夫	JPN	4°18'51"
937	YAMAGUCHI ATSUSHI	山口　　淳	JPN	4°18'54"
938	MAENO TERUMI	前野　輝美	JPN	4°19'06"
939	ASATANI MASARU	浅谷　　優	JPN	4°19'07"
940	KUROGI SHIGEAKI	黒木　茂昭	JPN	4°19'11"
941	MATSUKUMA YUJI	松隈　雄二	JPN	4°19'13"
942	ITO MITSUO	伊藤　三男	JPN	4°19'26"
943	SHIMABUKURO KATSUO	島袋　勝夫	JPN	4°19'35"
944	ITO HIDEAKI	伊東　秀昭	JPN	4°19'40"
945	MORIMOTO TADAAKI	森本　忠明	JPN	4°19'47"
946	ETO YUKIO	江藤　幸夫	JPN	4°20'02"
947	SAKAMOTO KAZUFUMI	坂本　和文	JPN	4°20'02"
948	TAKEUCHI MITSUO	竹内　光雄	JPN	4°20'17"
949	HAYASHIDA KIYOMI	林田　清三	JPN	4°20'26"
950	TOBITA YOSHINORI	飛田　義憲	JPN	4°20'38"
951	NAGANUMA HIROOMI	長沼　廣臣	JPN	4°20'41"
952	SATO KAZUO	佐藤　和夫	JPN	4°20'48"
953	ICHIHARA SYOJI	市原　正嗣	JPN	4°20'50"
954	KINOSHITA TSUTOMU	木下　　勉	JPN	4°20'58"
955	YOKOSHIMA YUKIO	横島　幸男	JPN	4°21'06"
956	MURAKI TOSHIO	村木　敏雄	JPN	4°21'22"
957	SATO MASANORI	佐藤　全紀	JPN	4°21'29"
958	KITAO TAKAYUKI	北尾　隆幸	JPN	4°21'33"
959	TAIRA TOSHIO	平良　敏夫	JPN	4°21'34"
960	UEMURA KAZUYUKI	植村　量公	JPN	4°21'44"
961	KAWANAMI NAOYUKI	川浪　直行	JPN	4°21'47"
962	NOSAKI YOSHIMASA	野崎　義正	JPN	4°22'32"
963	KAWABATA ATSUMI	川畑　篤美	JPN	4°22'33"
964	KOBAYASHI TETSUJI	小林　徹二	JPN	4°22'35"
965	HANAYAMA MICHITO	花山三千藤	JPN	4°22'39"
966	TABATA NOBUSHIGE	田畑　信茂	JPN	4°22'40"
967	NAKAI HISASHI	中井　　尚	JPN	4°22'48"
968	MUKAI NOBORU	向井　　昇	JPN	4°22'50"
969	WATANABE KEIZO	渡辺　桂造	JPN	4°22'53"
970	SHINOZAKI TOSHIAKI	篠崎　利昭	JPN	4°22'55"
971	ODA KOJI	小田　幸治	JPN	4°23'18"
972	MORITA KEISHO	森田　慶照	JPN	4°23'25"
973	TOKONAMI TETSUO	床並　哲夫	JPN	4°23'31"
974	KAI TAKEYOSHI	甲斐　猛義	JPN	4°23'34"
975	SOTODA MASASHIGE	外田　正成	JPN	4°23'37"
976	TAJIKA KATSUHIKO	田近　克彦	JPN	4°23'39"
977	YAMANE YOSHIYUKI	山根　義行	JPN	4°23'47"
978	INADA HIROSHI	稲田　　廣	JPN	4°23'50"
979	OHASHI SHOICHI	大橋　正一	JPN	4°23'57"
980	ADACHI KAZUO	[illegible]		
981	ASADA TAKEO	浅田　健夫	JPN	4°24'08"
982	KAWAKAMI SHIGEYUKI	河上　重幸	JPN	4°24'10"
983	NAGAO YASUHISA	長尾　康久	JPN	4°24'13"
984	NAGATOMO MORIO	永友　守夫	JPN	4°24'17"
985	KIMURA SHUICHI	木村　修一	JPN	4°24'21"
986	SAKAGUCHI MASAKI	坂口　雅樹	JPN	4°24'33"
987	NAKANISHI AKIRA	中西　　明	JPN	4°24'34"
988	ODA YOSHITERU	小田　芳照	JPN	4°24'38"
989	INOUE SEIJI	井上　成二	JPN	4°24'50"
990	MATSUOKA SUNAO	松岡　　直	JPN	4°25'00"
991	KUROGI NORIYOSHI	黒木　宣好	JPN	4°25'02"
992	YAMAGUCHI HIROSHI	山口　廣志	JPN	4°25'44"
993	IMABAYASHI KATSUHIRO	今林　勝広	JPN	4°25'48"
994	TSUJI MASANORI	辻　　正憲	JPN	4°26'03"
995	OTA TAMOTSU	太田　　保	JPN	4°26'04"
996	MACHIKITA TAIYO	町北　大洋	JPN	4°26'12"
997	SMITH DOUGLAS	スミス ダグラス	CAN	4°26'13"
998	UEYAMA MITSUO	植山　光生	JPN	4°26'14"
999	NOGUCHI KAZUTOSHI	野口　一利	JPN	4°26'30"
1000	MIYAGI KATSUHIKO	宮城　勝彦	JPN	4°26'39"
1001	KAWAMURA HIDEKI	河村　秀樹	JPN	4°26'49"
1002	YOSHINO EIJI	吉野　英治	JPN	4°26'53"
1003	FUJIYOSHI NORIYUKI	藤吉　宣幸	JPN	4°26'54"
1004	IRIBATA KIYOHARU	入端　清治	JPN	4°26'57"
1005	MOMOZONO MICHINORI	桃薗　道則	JPN	4°26'58"
1006	KUROGI SHIGEHARU	黒木　繁治	JPN	4°27'02"
1007	IWATA KUNIO	岩田　邦夫	JPN	4°27'03"
1008	TABUCHI SHINRYO	田渕　信量	JPN	4°27'03"
1009	OKAMOTO TOSHIO	岡本　利雄	JPN	4°27'06"
1010	KATAYAMA YOICHIRO	片山陽一郎	JPN	4°27'10"
1011	TAKAHASHI KAZUYOSHI	高橋　数良	JPN	4°27'12"
1012	YONEDA KAZUO	米田　一男	JPN	4°27'14"
1013	TADA MINORU	多田　　実	JPN	4°27'19"
1014	MORINAGA AKIMI	森永　昭巳	JPN	4°27'31"
1015	TANI KAZUHISA	谷　　和久	JPN	4°27'33"
1016	TSUJITA TOMIO	辻田　富男	JPN	4°27'42"
1017	FUJIKAWA RYUICHI	藤川　龍一	JPN	4°27'47"
1018	OZATO HIDETOSHI	尾里　秀俊	JPN	4°27'49"
1019	HAMAYOSHI TOMOMITSU	浜吉　具光	JPN	4°27'59"
1020	TAMAI HIDEHITO	玉井　秀人	JPN	4°28'12"
1021	NAKASHIMA HIROSHI	中島　　寛	JPN	4°28'15"
1022	HIRAYAMA KENICHI	平山　憲一	JPN	4°28'19"
1023	KOMATSUBARA OSAMU	小松原　修	JPN	4°28'26"
1024	KAMIKURA TAKASHI	上倉　　卓	JPN	4°28'29"
1025	IKEDA KENJI	池田　謙児	JPN	4°28'39"
1026	TANIGAWA TOMOYUKI	谷川　知行	JPN	4°28'41"
1027	KAWAZOE HIDEKI	川副　秀樹	JPN	4°28'55"
1028	SHIROMOTO KOSHICHI	白本　光七	JPN	4°28'58"
1029	KAWASAKI YUZO	川崎　雄三	JPN	4°29'11"
1030	ITO JUNICHI	伊藤　順一	JPN	4°29'17"
1031	TAKAHASHI TATSUYUKI	高橋　立行	JPN	4°29'25"
1032	ENDO MUNEKAZU	遠藤　宗和	JPN	4°29'25"
1033	FUKUDOME YOSHIHITO	福留　義仁	JPN	4°29'28"
1034	SHOJI HIROSHI	少路　　寛	JPN	4°29'38"
1035	HASHIMOTO MUNEO	橋本　宗夫	JPN	4°29'48"
1036	KUROKI SEIICHI	黒木　誠一	JPN	4°30'01"
1037	FUKUYAMA SHOJI	福山　昇二	JPN	4°30'01"
1038	SOTOME MITSUO	五月女光男	JPN	4°30'04"
1039	MATSUMOTO MIKITA	松本　幹太	JPN	4°30'17"
1040	KAMEI KENJI	亀井　健二	JPN	4°30'20"
1041	NAKAI KATSUHIRO	中井　克博	JPN	4°30'25"
1042	KATSUYA HITOSHI	勝谷　　齊	JPN	4°30'36"
1043	AOKI KAZUO	青木　一男	JPN	4°30'42"
1044	MORISHIMA TOMOHIRO	森嶋　友博	JPN	4°30'46"
1045	SHIMABUKURO TAKASHI	島袋　隆司	JPN	4°30'53"
1046	HIDAKA ETSUO	日高　悦雄	JPN	4°30'57"
1047	KONDO OSAMU	近藤　　修	JPN	4°30'58"
1048	MIYAZAKI SHUICHI	宮崎　修一	JPN	4°31'10"
1049	MATUBAYASI SIGEHIRO	松林　重裕	JPN	4°31'14"
1050	TANAKA MAKOTO	田中　　誠	JPN	4°31'15"
1051	NISHIDE YOSOKAZU	西出四十一	JPN	4°31'36"
1052	SHIBATA HISAO	柴田　久男	JPN	4°31'36"
1053	KAJIYA MASATO	梶谷　正人	JPN	4°31'42"
1054	KITA HITOSHI	喜多　　均	JPN	4°31'58"
1055	TSUKAMOTO MASAFUMI	塚本　正文	JPN	4°32'00"
1056	MATSUO KAZUMI	松尾　一美	JPN	4°32'01"
1057	TANAKA YOSHIHARU	田中　義春	JPN	4°32'01"
1058	HIRAYAMA HIDETO	平山　秀人	JPN	4°32'10"
1059	WADA KAZUO	和田　一男	JPN	4°32'24"
1060	OSAWA FUMIO	大澤　文夫	JPN	4°32'25"
1061	SATO TOSHIYUKI	佐藤　利幸	JPN	4°32'31"
1062	HIDA KAZUO	肥田　一夫	JPN	4°32'34"
1063	YASUDA KEIJI	安田　慶次	JPN	4°32'44"
1064	KAWABUCHI TAKASHI	川渕　　隆	JPN	4°32'56"
1065	YAMAMOTO HIROMICHI	山元　弘道	JPN	4°32'59"
1066	FUKUDA YOSHIFUMI	福田　芳文	JPN	4°32'59"
1067	INATSU YUKINARI	稲津　幸成	JPN	4°33'02"
1068	HARA HARUO	原　　春男	JPN	4°33'21"
1069	KUBOTA YASUO	久保田泰生	JPN	4°33'27"
1070	FUJISAKI MANABU	藤崎　　学	JPN	4°33'34"
1071	GOTO SHUICHI	後藤　修一	JPN	4°33'49"
1072	INOUE TOMIZO	井上　富三	JPN	4°33'59"
1073	SHIRAISHI MITSURU	白石　　充	JPN	4°34'06"
1074	IWAKURA NAOYA	岩倉　尚哉	JPN	4°34'08"

1076	IKEDA OSAMU	池田　理	JPN 4°34'22"
1077	YAMADA SHIGEKAZU	山田　重和	JPN 4°34'30"
1078	HAMAMOTO SADANORI	浜本　貞徳	JPN 4°34'54"
1079	ARITA YUKIO	有田　行雄	JPN 4°35'02"
1080	YOTSUEDA TSUTOMU	四枝　勉	JPN 4°35'03"
1081	KUBOTA KIYOTO	窪田　清人	JPN 4°35'09"
1082	SASAKI KIYOSHI	佐々木　清	JPN 4°35'37"
1083	YAMAHIRO TAKASHI	山広　隆志	JPN 4°35'40"
1084	NAKAO TORU	中尾　透	JPN 4°35'42"
1085	MANO KENJI	真野　謙治	JPN 4°36'15"
1086	YAMASHITA TETSUHIRO	山下　哲博	JPN 4°36'18"
1087	OYAMA NORIHARU	大山　徳治	JPN 4°36'19"
1088	SATO KAZUAKI	佐藤　和明	JPN 4°36'21"
1089	SAKAGUCHI EIJI	坂口　鋭治	JPN 4°36'41"
1090	KISHIMOTO HIROAKI	岸本　浩章	JPN 4°36'42"
1091	HITOMOTO MASAHIRO	一元　正広	JPN 4°36'50"
1092	YASUE HIROMICHI	安江　弘道	JPN 4°36'53"
1093	KADOTA MASAHIRO	門田　正博	JPN 4°36'59"
1094	SUZUKI TOSHIKAZU	鈴木　敏和	JPN 4°37'13"
1095	KOJIMA FUMIYA	小島　文哉	JPN 4°37'13"
1096	ZUSHI FUMIO	図師　文雄	JPN 4°37'19"
1097	NISHIHIRA MORIHIRO	西平　守宏	JPN 4°37'39"
1098	KAWAMURA NOBUYUKI	河村　信行	JPN 4°37'40"
1099	WATANABE HIDESHI	渡辺　秀史	JPN 4°37'41"
1100	HIRAMATSU KUNIO	平松　邦雄	JPN 4°37'55"
1101	HIGASHIBEPPU AKIHISA	東別府秋久	JPN 4°38'06"
1102	OHATA AKIO	大畑　昭雄	JPN 4°38'12"
1103	KUSUMOTO FUMITAKA	楠本　文孝	JPN 4°38'13"
1104	KURODA MASAMI	黒田　正美	JPN 4°38'14"
1105	AOKI KENJIRO	青木健次郎	JPN 4°38'18"
1106	TOKUMOTO KOJI	徳本　浩二	JPN 4°38'24"
1107	YUGAMI YOSHINORI	湯上　義則	JPN 4°38'30"
1108	UCHIMURA TOSHIRO	内村　寿郎	JPN 4°38'44"
1109	OISHI TOSHIAKI	大石　敏明	JPN 4°38'52"
1110	KAWAGUCHI HIROFUMI	川口　弘文	JPN 4°38'59"
1111	FUKUMOTO KENICHI	福元　賢一	JPN 4°39'05"
1112	NASU SHOICHI	那須　勝一	JPN 4°39'15"
1113	ITO MASASHI	伊藤　正司	JPN 4°39'18"
1114	DAN KOYATA	檀　小弥太	JPN 4°39'19"
1115	OTSUKA FUMIO	大塚　文雄	JPN 4°39'24"
1116	TSURUTANI TAKASHI	鶴谷　高	JPN 4°39'25"
1117	OYA TSUTOMU	大屋　勉	JPN 4°39'30"
1118	TAKAHASHI HIDEO	高橋　英雄	JPN 4°39'36"
1119	SUZUKI RYOICHI	鈴木　良一	JPN 4°39'41"
1120	MATSUYAMA KIYOKAZU	松山　清和	JPN 4°39'57"
1121	AITO KEIICHI	相藤　恵一	JPN 4°40'12"
1122	UMINO KENICHIRO	海野健一郎	JPN 4°40'19"
1123	MIYAGI KENICHI	宮城　賢一	JPN 4°40'23"
1124	NAGASAKI TAKAHITO	長崎　孝仁	JPN 4°40'36"
1125	OCHI TAKANORI	越智　孝典	JPN 4°40'39"
1126	TANAKA FUJIO	田中富士雄	JPN 4°40'44"
1127	OKUHIRA TSUTOMU	奥平　力	JPN 4°40'46"
1128	KOHATA YASUTAKA	高畑　保孝	JPN 4°40'52"
1129	MATSUMURA RYOICHI	松村　良一	JPN 4°40'53"
1130	YAMAGUCHI NORIAKI	山口　則昭	JPN 4°40'55"
1131	KUROKI SHOZO	黒木　省三	JPN 4°41'10"
1132	MURATA NOBUO	村田　信雄	JPN 4°41'19"
1133	OKUHATA YASUYUKI	奥畑　泰之	JPN 4°41'23"
1134	HIGASHI MITSURU	東　充	JPN 4°41'28"
1135	IMABEPPU TATSURO	今別府立郎	JPN 4°41'34"
1136	OGATA TORU	緒方　徹	JPN 4°41'34"
1137	ISHIMIZU MICHIO	石水三千夫	JPN 4°41'41"
1138	TSUJIMURA YUJIRO	辻村雄二郎	JPN 4°41'41"
1139	KIHARA MASANAO	木原　正直	JPN 4°41'43"
1140	HITAKA TOSHIHIRO	日高　敏博	JPN 4°41'44"
1141	TERASAWA YOSHIO	寺沢　芳夫	JPN 4°41'45"
1142	TAKEDA MANABU	武田　学	JPN 4°41'55"
1143	INAMINE SEIICHIRO	稲嶺盛一郎	JPN 4°42'01"
1144	SUZUKI SHIGERU	鈴木　茂	JPN 4°42'07"
1145	YOSHIMATSU MASAHIRO	吉松　政博	JPN 4°42'09"
1146	SATO YOSHIHARU	佐藤　良春	JPN 4°42'11"
1147	KODAMA KIYOAKI	児玉　清明	JPN 4°42'24"
1148	ARIFUKU YUKIO	有福　行男	JPN 4°43'44"
1149	HIRATA HISAO	平田　久雄	JPN 4°43'52"
1150	OZAKI KAZUYUKI	尾崎　和幸	JPN 4°43'57"
1151	SEIKE AKIRA	清家　明	JPN 4°44'01"
1152	IDEO FUMIYOSHI	井手尾文義	JPN 4°44'35"
1153	KANKI MASACHIKA	神吉　正親	JPN 4°44'45"
1154	TSUNANAKA MASAHIKO	綱中　正彦	JPN 4°44'47"
1155	ONAGA MORIKAZU	翁長　盛一	JPN 4°45'22"
1156	OONO TAKAHIRO	大野　隆啓	JPN 4°45'51"
1157	ISHII JUNJI	石井　潤二	JPN 4°45'51"
1158	FUJITA KUNIO	藤田　邦雄	JPN 4°45'53"
1159	IZUNO KENJI	伊豆野健司	JPN 4°45'59"
1160	NAGATOMO KIYOMI	永友　清海	JPN 4°46'05"
1161	ISHIMATSU MOTOFUMI	石松　元文	JPN 4°46'11"
1162	KAWAGOE YOSHIHIRO	川越　嘉弘	JPN 4°46'14"
1163	MURATA YOSHIMITSU	村田　義光	JPN 4°46'29"
1164	YAMAMOTO OSAMU	山本　修	JPN 4°47'03"
1165	KUGA TOSHIHIKO	久我　敏彦	JPN 4°47'12"
1166	KINOSHITA MASAHARU	木下　雅晴	JPN 4°47'21"
1167	OTSUBO KIYOFUMI	大坪　清史	JPN 4°47'53"
1168	IGARASHI KEN	五十嵐　健	JPN 4°48'41"
1170	KAWASHIMA YOSHIHIRO	川嶋　義弘	JPN 4°49'08"
1171	TAGAMI OSAMU	田上　修	JPN 4°49'14"
1172	GOTO YUICHI	後藤　勇一	JPN 4°49'22"
1173	MORI KAZUHIDE	森　和秀	JPN 4°49'25"
1174	ROKUTAN HIROAKI	六反　弘秋	JPN 4°50'15"
1175	HAYASHI MAKOTO	林　真孝人	JPN 4°50'17"
1176	YOSHIZAWA KAZUO	吉沢嘉寿夫	JPN 4°50'37"
1177	ENOMOTO HIROYASU	榎本　博康	JPN 4°51'09"
1178	MORI KENJI	森　健司	JPN 4°51'15"
1179	NAGATOSHI TAKAAKI	永利　隆昭	JPN 4°51'47"
1180	AKITA YUTAKA	秋田　豊	JPN 4°51'49"
1181	SHIRASAKI YASUO	白崎　安男	JPN 4°51'54"
1182	YOSHIDA TOSHIO	吉田　敏雄	JPN 4°52'01"
1183	AMEMIYA SHUJI	雨宮　周二	JPN 4°52'04"
1184	IWASHITA HITOZUMI	岩下　仁泉	JPN 4°52'15"
1185	YAMAMURA KATSUMI	山村　克己	JPN 4°52'21"
1186	ANAI YOICHI	穴井　洋一	JPN 4°52'23"
1187	SOMA HIROSHI	相馬　博	JPN 4°52'23"
1188	OSUKI KAZUO	大鹿　一夫	JPN 4°52'26"
1189	TAKAHASHI SHUICHI	高橋　秀一	JPN 4°52'44"
1190	SAKO KAZUTOSHI	迫　一利	JPN 4°52'52"
1191	HIEJIMA HIROSHI	比恵島　博	JPN 4°52'53"
1192	MURAKAMI KAZUTAKA	村上　和隆	JPN 4°53'05"
1193	EIRI KAZUYOSHI	江入　一義	JPN 4°53'16"
1194	MOMOSAKA HARUO	桃坂　春男	JPN 4°53'19"
1195	KANAI FUMIHIRO	金井　文浩	JPN 4°53'20"
1196	NAGATOMO HIROSHI	長友　博	JPN 4°53'20"
1197	SHIRAI MASAMI	白井　正己	JPN 4°53'25"
1198	YAMAMOTO KIHEI	山元　喜平	JPN 4°53'44"
1199	MATSUMIYA ICHIRO	松宮　一郎	JPN 4°54'02"
1200	TAKEDA TERUAKI	武田　輝章	JPN 4°54'04"
1201	SUGIOKA TOKUJIRO	杉岡徳治郎	JPN 4°54'05"
1202	MARUTA SUSUMU	丸田　進	JPN 4°54'38"
1203	KAWASAKI MITSUNORI	川崎　光憲	JPN 4°55'05"
1204	NAKAHARA TADASHI	中原　忠志	JPN 4°55'40"
1205	IDETA TAKETOSHI	出田　健則	JPN 4°55'58"
1206	HARADA TSUYOSHI	原田　強	JPN 4°55'58"
1207	ARIMA TAKAFUMI	有馬　隆文	JPN 4°56'00"
1208	GOHASHI MASATO	郷橋　昌人	JPN 4°56'34"
1209	MURAMATSU HIDEKI	村松　秀樹	JPN 4°56'37"
1210	TAKAMATSU SIGETOSHI	高松　重敏	JPN 4°56'45"
1211	MIYAMOTO YOSHINORI	宮本　佳則	JPN 4°56'49"
1212	NITTA FUJIO	仁田富士夫	JPN 4°56'58"
1213	OMURA YASUMASA	大村　泰正	JPN 4°57'08"
1214	KATO HIROSHI	加藤　博士	JPN 4°57'19"
1215	HASHIDA EIICHI	橋田　栄一	JPN 4°57'37"
1216	KISHITA CHIHIRO	木下　千博	JPN 4°57'41"
1217	TANIGAWA HIDEYOSHI	谷川　秀義	JPN 4°57'49"
1218	HANADA NOBUYA	花田　伸哉	JPN 4°58'34"
1219	NAKAMURA NORIMICHI	中村　順道	JPN 4°58'38"
1220	TSUDA OSAMU	津田　治	JPN 4°58'55"
1221	HARAKAWA SADAAKI	原川　定明	JPN 4°59'03"
1222	KURITA SHIGERU	栗田　茂	JPN 4°59'15"
1223	TAKEMURA YUICHI	武村　雄一	JPN 5°00'02"
1224	SHIOTA OSAMU	塩田　治	JPN 5°00'02"
1225	YAMAURA YOSHIYUKI	山浦　義行	JPN 5°00'04"
1226	HASUKA SHINICHI	蓮香　儒一	JPN 5°00'13"
1227	FUKUMOTO TERUO	福元　輝夫	JPN 5°00'29"
1228	GUNJI YOSHIO	郡司　吉男	JPN 5°00'36"
1229	NISHIDA AKIRA	西田　彰	JPN 5°00'55"
1230	OTSUKA TAKEO	大塚　猛雄	JPN 5°01'02"
1231	NISHIMURA KAZUYOSHI	西村　一良	JPN 5°01'14"
1232	NAKAO TSUKASA	中尾　師	JPN 5°01'28"
1233	YAMAMOTO YASUNORI	山本　保則	JPN 5°02'14"
1234	YAMADA TERUO	山田　照夫	JPN 5°02'46"
1235	AIZAWA KIYOSHI	相沢　潔	JPN 5°03'29"
1236	SHIROSHITA RYOSUKE	城下　良介	JPN 5°03'36"
1237	ARITA SATORU	有田　悟	JPN 5°03'50"
1238	MURAKAMI SATOSHI	村上　里市	JPN 5°03'59"
1239	NAKAKUMA TATSUJI	中熊　辰二	JPN 5°04'16"
1240	ARASHIRO MASAKAZU	新城　正一	JPN 5°04'20"
1241	HASHIKURA YOSHIYUKI	橋倉　義行	JPN 5°04'23"
1242	HASHIMOTO TAKESHI	橋本　武	JPN 5°04'42"
1243	YAMADA YASUO	山田　保夫	JPN 5°05'00"
1244	MURAYAMA TOMIJI	村山　富治	JPN 5°05'01"
1245	KAWANO KOJI	川野　耕二	JPN 5°05'06"
1246	MATSUMOTO KOICHI	松本　孝一	JPN 5°05'31"
1247	NAKAMURA FUMIAKI	中村　文明	JPN 5°05'47"
1248	MASUDA SHIGERU	益田　茂	JPN 5°05'47"
1249	KIYOTA HIROAKI	清田　博明	JPN 5°05'58"
1250	OHASHI SABURO	大橋　三郎	JPN 5°06'04"
1251	OKUSA KOICHI	大草　講一	JPN 5°06'17"
1252	KOYAMA SHIGERU	小山　茂	JPN 5°08'06"
1253	MATSUNO SATOSHI	松野　敏	JPN 5°08'10"
1254	HANABUSA KUNIKAZU	英　邦和	JPN 5°08'13"
1255	OURA SHUNROKURO	大浦俊六郎	JPN 5°08'33"
1256	MATSUKI CHIHIRO	松木　千裕	JPN 5°09'17"
1257	MATSUOKA YOSHIHISA	松岡　善久	JPN 5°09'52"
1258	YAMAMOTO KENJI	山本　賢児	JPN 5°10'00"
1259	KOMAI EIICHI	駒井　英一	JPN 5°10'34"
1260	TAKAHI TOSHIYUKI	高日　利幸	JPN 5°10'36"
1261	TANAKA HIDEO	田中　英夫	JPN 5°10'46"
1262	FUKUYAMA MITSUTOSHI	福山　満俊	JPN 5°10'59"
1264	TOMIMATSU YUTAKA	富松　裕	JPN 5°11'30"
1265	IZUMI YOSHIYUKI	泉　良行	JPN 5°11'37"
1266	INAGUCHI KAZUYOSHI	稲口　一好	JPN 5°11'38"
1267	NAKAZAWA KOJI	中澤　康次	JPN 5°11'43"
1268	IWASAKI TETSUO	岩崎　哲朗	JPN 5°12'00"
1269	SHIGEMOTO YASUFUMI	重本　泰史	JPN 5°12'01"
1270	SUGIMOTO KATSUJI	杉本　勝次	JPN 5°12'06"
1271	SHIMIZU TOSHIRO	清水　敏郎	JPN 5°12'11"
1272	MIYAO YASUHIRO	宮尾　保博	JPN 5°12'20"
1273	KOIZUMI HISASHI	小泉　久	JPN 5°12'24"
1274	NAKANISHI HIROSHI	中西　廣	JPN 5°12'41"
1275	NAKANISHI RYUICHI	中西　龍一	JPN 5°12'52"
1276	SAKONDA YOSHIMI	左近田好美	JPN 5°12'58"
1277	TOMIYAMA MITSUNORI	富山　満徳	JPN 5°13'05"
1278	KADOBAYASI SIGEYOSI	門林　重良	JPN 5°13'15"
1279	TOYOSHIMA HIROMITSU	豊島　裕光	JPN 5°13'35"
1280	YAMAMOTO KUNIMASA	山本　国正	JPN 5°13'51"
1281	YOSHII HIROSHI	吉井　洋	JPN 5°14'08"
1282	OKU KOJI	奥　幸二	JPN 5°14'15"
1283	HAYASHI MICHIAKI	林　道明	JPN 5°14'45"
1284	IKEDA KAZUYA	池田　一矢	JPN 5°15'19"
1285	NAKANISHI HIDEAKI	中西　英明	JPN 5°15'56"
1286	NIEDA RYUHEI	二枝　龍平	JPN 5°16'17"
1287	SANADA HIROYUKI	真田　博行	JPN 5°16'24"
1288	NANBA YUKITSUNE	南波　幸恒	JPN 5°16'29"
1289	SAIDA KIYOHIDE	齊田　清秀	JPN 5°16'46"
1290	KAI KIMIAKI	甲斐　公明	JPN 5°16'59"
1291	IMANISHI HIROMI	今西　宏美	JPN 5°17'20"
1292	TOMINAGA SHIGEKI	富永　茂樹	JPN 5°18'17"
1293	SAKAISHI FUJIO	坂石　藤雄	JPN 5°18'25"
1294	ICHITSUBO FUMIO	市坪　文夫	JPN 5°18'28"
1295	YOSHIMOTO KENICHI	吉本　賢一	JPN 5°18'30"
1296	MAEKAWA YASUTO	前川　泰人	JPN 5°18'32"
1297	NAGANO RYUSHI	長野　隆史	JPN 5°18'40"
1298	HATTA MASAO	八田　正男	JPN 5°18'59"
1299	MOTOKARIYA TSUTOMU	本仮屋　勉	JPN 5°19'08"
1300	NAKASHIMA TOSHITAKA	中島　俊隆	JPN 5°19'13"
1301	HISHIKAWA KIYOTAKA	菱川　清隆	JPN 5°19'41"
1302	MAEDA NORIAKI	前田　則明	JPN 5°19'51"
1303	TAKADA KOJI	高田　孝治	JPN 5°20'13"
1304	TAKIGAWA KAZUYOSHI	滝川　和美	JPN 5°20'28"
1305	MATSUMURA TOSHIRO	松村　俊朗	JPN 5°20'35"
1306	MOTOYAMA MANABU	本山　学	JPN 5°21'00"
1307	TAKESHITA MASAFUMI	竹下　正文	JPN 5°21'37"
1308	YOKOYAMA MASANOBU	横山　正信	JPN 5°21'38"
1309	SASAKI KAZUYUKI	佐々木一之	JPN 5°21'40"
1310	TANAKA TAKAYUKI	田中　隆幸	JPN 5°22'20"
1311	TAKENOUCHI KAZUMI	竹之内和美	JPN 5°22'36"
1312	SHIMAMURA TAKUMITSU	島村　拓光	JPN 5°22'42"
1313	HIRATSUKA TETSURO	平塚　哲郎	JPN 5°23'21"
1314	OSHIRO KIYOTOSHI	大城　清利	JPN 5°23'26"
1315	MIURA MASAYASU	三浦　政保	JPN 5°23'57"
1316	SHIBAYAMA NOBUTO	柴山　信人	JPN 5°24'00"
1317	SHIKURI HIRONOBU	宿里　広信	JPN 5°24'37"
1318	MIYAZAKI SHUICHI	宮崎　修一	JPN 5°24'42"
1319	YUGE TAKAMI	弓削　隆美	JPN 5°24'51"
1320	TSUJI TATSUO	辻　樹夫	JPN 5°24'58"
1321	ONO TETSUO	大野　哲雄	JPN 5°25'25"
1322	SAKAGUCHI SHIGEKI	阪口　重樹	JPN 5°25'33"
1323	AKIBA NORIO	秋葉　典男	JPN 5°25'41"
1324	IWAMOTO RITSUMI	岩本　律己	JPN 5°25'47"
1325	NAGATA SHIGERU	長田　茂	JPN 5°26'02"
1326	OCHIAI HIDEHITO	落合　秀人	JPN 5°26'08"
1327	YANO KOTARO	矢野幸太郎	JPN 5°26'57"
1328	YAMADA YUICHI	山田　雄一	JPN 5°27'09"
1329	KANNO KOSAKU	菅野　幸作	JPN 5°27'17"
1330	OKITA AKIRA	大北　昭	JPN 5°27'47"
1331	MOCHIZUKI SEIJI	望月　清司	JPN 5°28'38"
1332	ARAKI TOSHIMI	荒木　寿美	JPN 5°28'42"
1333	ARIMURA SHIGEMITSU	有村　重光	JPN 5°29'04"
1334	TAMURA KAZUNORI	田村　一範	JPN 5°30'18"
1335	HIRANO KUNIO	平野　國生	JPN 5°30'30"
1336	ONO KISHIO	小野喜志男	JPN 5°30'56"
1337	NEMOTO YASUO	根本　康男	JPN 5°31'09"
1338	TAKEDA KAZUYUKI	竹田　和之	JPN 5°32'28"
1339	NOMURA MASAYOSHI	野村　昌良	JPN 5°32'57"
1340	FUNAHASHI SHOJI	船橋　正二	JPN 5°33'21"
1341	SATA KAZUHIKO	佐田　和彦	JPN 5°35'02"
1342	ARATAKE KENJI	荒武　健二	JPN 5°35'49"
1343	FUJIMOTO HIDEO	藤本　英夫	JPN 5°36'12"
1344	INOUE NOBUHIRO	井上　信博	JPN 5°37'22"
1345	HARA KIYOSHI	原　清	JPN 5°38'57"
1346	SEGUCHI HIROYUKI	瀬口　弘幸	JPN 5°39'50"
1347	TANAKA TETSUO	田中　哲雄	JPN 5°40'46"
1348	TAKAHARA SHUNZO	高原　俊三	JPN 5°42'46"
1349	OKUMURA HIROHISA	奥村　裕久	JPN 5°43'08"
1350	TSUJI TOSHIO	辻　敏雄	JPN 5°43'36"
1351	KIYAMA TOSHINORI	木山　敏則	JPN 5°43'58"
1352	TAGAMI CHITOSHI	田上　千年	JPN 5°44'03"
1353	NOGUCHI HIROAKI	野口　博昭	JPN 5°44'34"
1354	HIJIYA MACHIO	泥谷満千夫	JPN 5°46'43"
1355	HAYASHIDA TAKAMORI	林田　剛衛	JPN 5°48'44"
1356	MORI SAYOJI	森　左右次	JPN 5°51'49"
1358	INOUE TOSHIFUMI	井上　利文	JPN 5°52'18"
1359	FUKUI YASUFUMI	福井　康文	JPN 5°53'51"
1360	MIURA ASAO	三浦　麻男	JPN 5°53'56"
1361	KUMAMOTO KENICHI	隈本　憲一	JPN 5°54'08"
1362	ISHIKAWA TADASHI	石川　正	JPN 5°54'23"
1363	MITO AKIHIKO	水戸　昭彦	JPN 5°54'36"
1364	NAKAO TOMOYASU	中尾　友保	JPN 5°55'58"
1365	MUKAE YOICHI	向江　洋一	JPN 5°56'11"
1366	OKUZATO MASAO	奥里　将夫	JPN 5°56'45"
1367	TSUJIWAKI YOSHINOBU	辻脇　良信	JPN 5°58'38"
1368	KOMINAMI KENJI	小南　健治	JPN 5°59'05"
1369	USHIJIMA RYUJI	牛島　隆治	JPN 6°02'01"
1370	AKAHOSHI HIROYUKI	赤星　博幸	JPN 6°03'11"
1371	YUGE TOSHIHIRO	弓削　俊寛	JPN 6°12'28"
1372	IMAFUKU TERUO	今福　輝雄	JPN 6°19'00"
1373	TOKUNAGA MASASHI	徳永　正志	JPN 6°20'07"
1374	NAKAJIMA MASAHIRO	仲島　正博	JPN 6°20'40"
1375	FURUKI YOSHIHIRO	古木　義弘	JPN 6°22'15"
1376	HIGA TSUYOSHI	比嘉　剛	JPN 6°27'24"
1377	ARAKANE TORU	新金　徹	JPN 6°27'50"
1378	KAOKU SHINJI	加奥　愼治	JPN 6°27'50"
1379	YUDA TAKASHI	湯田　卓	JPN 6°33'45"

M45 MARATHON (マラソン)

1	VAN NOTEN OMER	ファン ノーテン オメール	BEL 2°33'03"
2	YOSHINAGA MICHIHITO	吉長　倫仁	JPN 2°43'44"
3	SHIMADA TOSHIAKI	嶋田　敏明	JPN 2°44'43"
4	KOBAYASHI TAKAYUKI	小林　孝幸	JPN 2°45'13"
5	KUSAMA HIDEO	草間　英男	JPN 2°45'45"
6	HOSHI TSUYOSHI	星　毅	JPN 2°46'57"
7	KAN MASARU	菅　勝	JPN 2°48'17"
8	TAKITA HISATOSHI	滝田　久敏	JPN 2°48'33"
9	OTSUKA WATARU	大塚　亘	JPN 2°49'47"
10	KINNO HIROYUKI	金納　弘幸	JPN 2°49'50"
11	MITSUMORI TAKAHISA	三森　隆久	JPN 2°51'08"
12	HAYASHI MASATOSHI	林　正敏	JPN 2°51'41"
13	MASUKAWA MASAYOSHI	増川　政義	JPN 2°52'20"
14	HAGARI YUTA	葉狩　雄太	JPN 2°52'35"
15	SAKAIDA TAKAO	境田　孝雄	JPN 2°53'29"
16	BOQVIST LARS-ERIK	ボクビィスト ラルス エリック	SWE 2°53'31"
17	VIEIRA JOAO	ビエイラ ホアオ	POR 2°53'52"
18	HOKAZONO KOICHI	外薗　幸一	JPN 2°54'17"
19	ALMEIDA EDUARDO	アルメイダ エドアルド	POR 2°54'26"
20	KITAJIMA TOSHIO	北島　利夫	JPN 2°54'36"
21	MATSUO NAOAKI	松尾　直昭	JPN 2°54'45"
22	YAMANOUE KENJI	山ノ上憲治	JPN 2°54'49"
23	UEHARA HIROSHI	上原　博	JPN 2°55'09"
24	NAKAMURA MITSUO	中村　光男	JPN 2°55'12"
25	LAWFORD JOHN	ローフォード ジョン	AUS 2°55'29"
26	TAGAMI KEIJIRO	田上恵次郎	JPN 2°56'23"
27	NAGAOKA NOBUAKI	永岡　信昭	JPN 2°56'32"
28	KAKIMOTO NORIO	柿本　矩夫	JPN 2°56'45"
29	CARTER BOB	カーター ボブ	NZL 2°56'47"
30	NOGUCHI TSUKASA	野口　司	JPN 2°57'14"
31	KAWABATA SHICHIOMI	川端　七臣	JPN 2°57'15"
32	ABE TAKASHI	阿部　孝	JPN 2°57'26"
33	SETOGAWA MAKOTO	瀬戸川　真	JPN 2°57'39"
34	WATANABE TOSHIYUKI	渡辺　敏幸	JPN 2°58'21"
35	WATADA KATSUMI	和多田克己	JPN 2°58'24"
36	OKURA YUKIO	大倉　幸男	JPN 2°58'29"
37	ISHITANI HISASHI	石谷　寿	JPN 2°58'46"
38	KANMORI MITSUGU	掃守　貢	JPN 2°58'55"
39	KUKITA EIJI	久木田英治	JPN 2°59'16"
40	FUKUI TADAYOSHI	福井　忠義	JPN 2°59'40"
41	HENDERSON ROBERT	ヘンダーソン ロバート	AUS 2°59'56"
42	NAKAYAMA YOSHINORI	中山　義則	JPN 3°00'50"
43	DEGUCHI TAKASHI	出口　隆史	JPN 3°00'58"
44	MIYASHITA MICHIO	宮下　道男	JPN 3°01'12"
45	KANAMURA SHIZUO	金村　静男	JPN 3°01'22"
46	KONDO NORIO	近藤　紀夫	JPN 3°01'42"
47	AOKI SHIGERU	青木　繁	JPN 3°01'58"
48	KANEKAWA TAKAO	金川　孝雄	JPN 3°02'09"
49	KUBO YUKIO	久保　幸男	JPN 3°02'22"
50	KUBOTA HIROSHI	窪田　広志	JPN 3°02'39"
51	TANIMOTO KEIJI	谷本　恵司	JPN 3°02'42"
52	GOTO JUNICHI	後藤　淳一	JPN 3°02'43"
53	SAISHO MICHIHIRO	才所　道弘	JPN 3°03'02"
54	HATANAKA MASATAKE	畑中　正剛	JPN 3°03'20"
55	FUKUSHIMA OSAMU	福島　治	JPN 3°03'29"
56	NIIHARA YUKIO	新原　征男	JPN 3°03'39"
57	CLARK MALCOLM	クラーク マルコルム	NZL 3°03'42"
58	MORI YOSHIAKI	森　義昭	JPN 3°03'46"
59	SHIMOJIMA NOBUYUKI	下島　伸介	JPN 3°04'26"
60	SUGIHARA MAMORU	杉原　衛	JPN 3°04'33"
61	YAGI HIROYUKI	八木　宏之	JPN 3°04'53"
62	KURIHARA KOICHI	栗原　幸一	JPN 3°05'08"

65	IZAKO YOSHINOBU	飯迫　善信	JPN	3°05'58"
66	KAGEYAMA JUN	影山　淳	JPN	3°06'39"
67	MASAOKA TAKASHI	正岡　孝志	JPN	3°07'12"
68	SHINOHARA YOSHIO	篠原　義雄	JPN	3°07'19"
69	OTSUKA AKIRA	大塚　啓	JPN	3°07'22"
70	TANIGUCHI SOHITO	谷口　征仁	JPN	3°07'36"
71	KAJISA MITSUNORI	加治佐光徳	JPN	3°07'37"
72	HOMMA TOSHIYUKI	本間　俊幸	JPN	3°07'41"
73	NAKANO YOSHIO	中野　芳男	JPN	3°07'45"
74	IIDA KOJI	飯田　幸次	JPN	3°07'58"
75	AHRENS WOLFGANG	アーレンス ヴォルフガンク	GER	3°08'27"
76	SHIRAISHI HISASHI	白石　久志	JPN	3°08'30"
77	KINOSHITA YOSHIAKI	木下　義明	JPN	3°08'32"
78	TOMINAGA MASUO	冨永　益男	JPN	3°08'37"
79	WATANABE KOJI	渡辺　孝治	JPN	3°08'38"
80	UCHINO YASUHIRO	内野　泰弘	JPN	3°08'41"
81	KOBAYAKAWA KAZUTAMI	小早川和民	JPN	3°08'56"
82	YAMASHITA FUMIO	山下　文夫	JPN	3°09'08"
83	KITANO YASUO	北野　泰生	JPN	3°09'24"
84	TANAKA MINORU	田中　稔	JPN	3°09'34"
85	HAYASHI TADAHARU	林　忠晴	JPN	3°09'44"
86	TAGOMORI TOSHIAKI	田篭　利秋	JPN	3°09'45"
87	TAKANABE MITSURU	高鍋　満	JPN	3°09'46"
88	NOBUNAGA OSAMU	設永　修	JPN	3°10'24"
89	TAKAHASHI MASATADA	高橋　正忠	JPN	3°11'31"
90	SAKAMOTO YOSHINAO	坂本　好直	JPN	3°11'45"
91	SHIZAWA SHIGEO	始澤　重男	JPN	3°11'49"
92	YANAGIDAIRA CHIAKI	柳平　千秋	JPN	3°11'53"
93	NAKADA MASAHIRO	中田　正弘	JPN	3°11'56"
94	KONDO KAZUFUMI	近藤　和史	JPN	3°12'07"
95	OISHI KYOJI	大石　恭次	JPN	3°12'08"
96	SATO SEISHI	佐藤　清司	JPN	3°12'14"
97	EMURA KATSUTOSHI	江村　勝利	JPN	3°12'18"
98	IKEDA MIKIO	池田三喜雄	JPN	3°12'19"
99	KIYOHARA YASUO	清原　康雄	JPN	3°12'39"
100	ASANO YUTAKA	浅野　裕	JPN	3°12'40"
101	SHOBU SHINICHI	菖蒲　伸一	JPN	3°12'58"
102	YAMAMOTO AKIRA	山本　明	JPN	3°13'21"
103	KATO YASUSHI	加藤　靖	JPN	3°13'23"
104	KITAYAMA YOSHINOBU	北山　吉信	JPN	3°13'42"
105	ANDO KOKI	安藤　光輝	JPN	3°13'43"
106	MURAMATSU AKIO	村松　秋雄	JPN	3°13'51"
107	YAMAMOTO YUJI	山元　勇治	JPN	3°13'52"
108	NAKAMURA TADASHI	中村　正	JPN	3°14'01"
109	NOGUCHI KATSUHIRO	野口　勝宏	JPN	3°14'12"
110	SHIMIZU TOSHIFUMI	清水　俊紘	JPN	3°14'28"
111	DOI NAOKUNI	土居　直国	JPN	3°14'35"
112	KITO SHINYA	鬼頭　信也	JPN	3°14'43"
113	IKEDA TOSHIYUKI	池田　利行	JPN	3°14'51"
114	BABA YASUO	馬場　泰郎	JPN	3°15'05"
115	IMANO HIROTAKA	今野　廣隆	JPN	3°15'16"
116	SAKAGUCHI SHUICHIRO	坂口修一郎	JPN	3°15'24"
117	KURODA YUICHI	黒田　勇一	JPN	3°15'43"
118	KIMURA TAKASHI	木村　隆	JPN	3°16'04"
119	KANAI TAKAO	金井　隆雄	JPN	3°16'05"
120	ARNULFO GONZALEZ	アーヌルフォ　ゴンザレツ	MEX	3°16'17"
121	FUNABA YASUHIRO	船場　安博	JPN	3°16'25"
122	SAKIYAMA SHIZUO	崎山　静夫	JPN	3°16'26"
123	SUENAGA MASAHIRO	末永　政宏	JPN	3°16'33"
124	SHIRAI TAKAAKI	白井　隆盟	JPN	3°16'52"
125	TAKAHASHI SATOSHI	高橋　敏	JPN	3°16'53"
126	TANIGUCHI MASAO	谷口　正男	JPN	3°17'01"
127	MATSUDAIRA TERUYUKI	松平　輝之	JPN	3°17'03"
128	OYAMA MASAYUKI	大山　正行	JPN	3°17'10"
129	HONDA KIYOSHI	本田　潔	JPN	3°17'32"
130	HASATANI TERUO	架谷　輝雄	JPN	3°17'35"
131	YAMAKAWA TOSHIYUKI	山川　敏行	JPN	3°17'36"
132	OGATA YUKIO	小県　行夫	JPN	3°17'38"
133	DAIGAKU HARUO	大学　春夫	JPN	3°17'41"
134	SERIKAWA SHUZO	芹川　修蔵	JPN	3°17'57"
135	DOUNOVETZ DANIEL	ドノベツ　ダニエル	FRA	3°18'19"
136	IIJIMA SEISHO	飯島　生正	JPN	3°18'27"
137	UCHIYAMA KAZUO	内山　和雄	JPN	3°18'45"
138	GOTO MITOSHI	後藤三十四	JPN	3°18'51"
139	OHASHI YUTAKA	大橋　豊	JPN	3°19'17"
140	UEDA KAZUO	植田　和雄	JPN	3°19'20"
141	NISHIZAKO TOSHIYUKI	西迫　敏幸	JPN	3°19'26"
142	KOMATSU HIROSHI	小松　広	JPN	3°19'28"
143	TANAKA YASUO	田中　康雄	JPN	3°19'31"
144	YAMAMOTO MASAO	山本　正男	JPN	3°19'40"
145	YABUTA HIROFUMI	藪田　博文	JPN	3°19'42"
146	KONTANI SHIGEJI	紺谷　繁次	JPN	3°19'42"
147	NIHEI SHIGERU	二瓶　繁	JPN	3°19'55"
148	MANABE DAISUKE	真辺　大助	JPN	3°20'06"
149	TSUZUKI KATSUJI	都築　勝治	JPN	3°20'14"
150	SHIOZAKI NOBUYUKI	塩崎　信之	JPN	3°20'25"
151	SAKUMA YASUSHI	佐久間　康	JPN	3°20'29"
152	FUKUGAWARA SHOJI	福川原昭治	JPN	3°20'30"
153	INATOMI MAKOTO	稲富　実	JPN	3°20'31"
154	IBUKURO MASAFUMI	衣袋　正史	JPN	3°20'33"
155	TSUCHIMURA KINJI	土村　欣治	JPN	3°20'40"
156	KITANI KAZUO	木谷　一夫	JPN	3°20'42"
157	SUZUKI TOSHIRO	鈴木　俊朗	JPN	3°20'44"
159	IOKA KOZO	飯岡　宏三	JPN	3°21'19"
160	MUTAGUCHI TATSUYA	牟田口達也	JPN	3°21'35"
161	NAKANO YOSHITERU	中野　義輝	JPN	3°21'36"
162	KOGA MASATO	古賀　正人	JPN	3°21'38"
163	FUKUDA TADAFUMI	福田　忠文	JPN	3°21'48"
164	MATSUSHITA TETSUYA	松下　哲也	JPN	3°21'55"
165	NAOI NOBORU	直井　昇	JPN	3°22'03"
166	HAYASHI SUEHIRO	林　末弘	JPN	3°22'13"
167	YOSHINO SEIICHIRO	吉野清一郎	JPN	3°22'16"
168	MIYAGAWA TAKESHI	宮川　武士	JPN	3°22'19"
169	TANABE MINORU	田部　穣	JPN	3°22'27"
170	YAMASHITA SHOSAKU	山下　正策	JPN	3°22'30"
171	TANAKA SEIKO	田中　成功	JPN	3°22'31"
172	MORI KATSUYOSHI	森　勝義	JPN	3°22'31"
173	OSU KEIICHI	小薄　啓一	JPN	3°22'32"
174	YAMADA HARUYASU	山田　晴康	JPN	3°22'59"
175	MURAI SHOJI	村井　正司	JPN	3°23'01"
176	TSURUTA GENTARO	鶴田源太郎	JPN	3°23'05"
177	TOYAMA KIICHI	當山　喜一	JPN	3°23'10"
178	HANADA HIROYUKI	花田　博之	JPN	3°24'02"
179	OKI RYOZO	大木　良三	JPN	3°24'05"
180	SAWA MASAO	澤　将夫	JPN	3°24'17"
181	TAKANAMI TOMOSHI	高波　友志	JPN	3°24'17"
182	OBA TEIJI	大場　貞二	JPN	3°24'18"
183	HOASHI MASAHIRA	帆足　昌平	JPN	3°24'40"
184	SAKAI YASUO	酒井　康夫	JPN	3°24'43"
185	AYUKAWA TETSUO	鮎川　哲男	JPN	3°24'47"
186	TOMIMURA KEN	富村　健	JPN	3°25'05"
187	HASHIMOTO TAKASHI	橋本　高士	JPN	3°25'10"
188	SUGINO KOITI	杉野　孝一	JPN	3°25'14"
189	YOSHIDA SEIJI	吉田　清司	JPN	3°25'32"
190	ONITSUKA MASATOSHI	鬼塚　昌年	JPN	3°25'46"
191	NAKAMOTO KAZUYA	仲本　一也	JPN	3°25'47"
192	TAKAHASHI YUTAKA	高橋　豊	JPN	3°25'57"
193	SHIOTA YOSHITERU	塩田　良照	JPN	3°25'58"
194	TANIGUCHI YUKIYOSHI	谷口　征善	JPN	3°26'31"
195	HIRANO MASAYOSHI	平野　正善	JPN	3°26'36"
196	ABE HIRONOBU	阿部　紘信	JPN	3°26'36"
197	KATO SHINICHI	加藤　信一	JPN	3°26'44"
198	SAITA IKUO	斉田　郁男	JPN	3°26'44"
199	SWEETMAN RICHARD	スウィートマン　リチャード	NZL	3°26'47"
200	ITO MASAYOSHI	伊藤　政良	JPN	3°26'53"
201	NAKAE NAMIO	中江南海雄	JPN	3°27'06"
202	OSE AKIRA	小瀬　晃	JPN	3°27'08"
203	YOSHIMURA KAZUYOSHI	吉村　一良	JPN	3°27'11"
204	NISHIDA JUNJI	西田　順治	JPN	3°27'12"
205	KUBOYAMA AKIRA	久保山　明	JPN	3°27'16"
206	EZAKI SUEHIRO	江崎　末広	JPN	3°27'28"
207	ISHIKAWA SAKAE	石川　栄	JPN	3°27'36"
208	HARA KENJI	原　健次	JPN	3°27'45"
209	OTA KESAO	太田今朝男	JPN	3°27'51"
210	OSAWA HIROSHI	大沢　浩	JPN	3°27'54"
211	FUJIYAMA MORIICHI	藤山　盛一	JPN	3°27'55"
212	ASAI TSUGIO	浅井　次男	JPN	3°27'58"
213	ISHIBASHI SINICHI	石橋　伸一	JPN	3°28'04"
214	KAWANAMI TADASU	河浪　規	JPN	3°28'06"
215	TOKUNAGA KOICHI	徳永　剛一	JPN	3°28'13"
216	TOMIMATSU HIROYUKI	富松　宏幸	JPN	3°28'15"
217	MEGUMI TOSHIAKI	恵　利明	JPN	3°28'17"
218	IZENA MASAHIRO	伊是名正廣	JPN	3°28'19"
219	SAITO SHINSUKE	斉藤　新祐	JPN	3°28'24"
220	OGINO YUTAKA	荻野　寛	JPN	3°28'35"
221	FUJIMAKI YOSHIHIKO	藤牧　芳彦	JPN	3°28'41"
222	TAKAHASHI NOBIRU	高橋　伸	JPN	3°28'44"
223	SASAKI MASAMOTO	佐々木正元	JPN	3°28'46"
224	WAKAMATSU HIDEO	若松　英雄	JPN	3°28'52"
225	MINO YUJI	箕野　雄次	JPN	3°28'53"
226	KIMURA TAKUJI	木村　卓治	JPN	3°28'57"
227	MORI SHINICHI	森　伸一	JPN	3°29'05"
228	YAMASHITA TADAO	山下　忠夫	JPN	3°29'14"
229	YAMASAKI HIDEO	山崎日出男	JPN	3°29'26"
230	KUNZE BERND	クンツェ　ベルント	GER	3°29'35"
231	WATASE MITSUO	渡瀬　三男	JPN	3°29'36"
232	FUKUI MASAYUKI	福井　正行	JPN	3°29'44"
233	KAMIYANAGI HARUMI	上柳　晴美	JPN	3°29'52"
234	NAKAMURA KAZUHIKO	中村　和彦	JPN	3°29'55"
235	HASHIMOTO MASANORI	橋本　政憲	JPN	3°30'03"
236	FUKUMATSU YUKUO	福松　征男	JPN	3°30'03"
237	UECHI ISAMU	上地　勇	JPN	3°30'10"
238	YAMAZAKI AKIRA	山崎　晃	JPN	3°30'12"
239	KASAHARA TADAYUKI	笠原　忠之	JPN	3°30'21"
240	SUZUKI YOSHIAKI	鈴木　芳秋	JPN	3°30'24"
241	DIAS FERNANDO FREIRE	ディアス フェルナンド フレイレ	BRA	3°30'24"
242	FUJISAWA JUNICHI	藤沢　純一	JPN	3°30'51"
243	FUJII KENJI	藤井　健次	JPN	3°30'54"
244	KOGA KAZUO	古賀　和雄	JPN	3°31'03"
245	KUBOTA SEIICHI	窪田　精一	JPN	3°31'12"
246	MAEDA TADAYUKI	前田　忠幸	JPN	3°31'30"
247	MUTO SHIZUO	武藤　静雄	JPN	3°31'35"
248	ENOKIDA MASAYUKI	榎田　昌幸	JPN	3°31'40"
249	KATO KIMISUKE	加藤　君輔	JPN	3°31'52"
250	MIURA YOSHIO	三浦　由男	JPN	3°31'56"
251	TANAKA KAZUSHI	田中　和志	JPN	3°32'05"
252	HATA MASAYUKI	畑　正幸	JPN	3°32'09"
254	TAKANO MITSUAKI	鷹野　光明	JPN	3°32'20"
255	SHIOHAMA KOICHI	塩浜　康一	JPN	3°32'22"
256	KANAMORI TAKASHI	金森　隆	JPN	3°32'27"
257	KANEMARU OSAMU	金丸　修	JPN	3°32'30"
258	HAMAKAWA MASASHI	浜川　正志	JPN	3°32'30"
259	TAKAKI HIROOMI	高木　啓臣	JPN	3°32'38"
260	TAMATSUKURI YOSHIO	玉造　彬夫	JPN	3°32'39"
261	YAMADA NAOHIRO	山田　直大	JPN	3°32'40"
262	ASANO MASATO	浅野　真同	JPN	3°32'40"
263	NAKAMURA RITSUHIDE	中村　律秀	JPN	3°32'54"
264	ARAKI TADAKATSU	荒木　忠勝	JPN	3°32'56"
265	KAGEYAMA MITSUHIRO	影山　光宥	JPN	3°32'56"
266	MATSUSHIMA KAORU	松島　薫	JPN	3°32'57"
267	KOARASHI MASAHARU	小嵐　正治	JPN	3°33'08"
268	ITO YOSHIHARU	伊藤　喜春	JPN	3°33'10"
269	KAWANO MICHINORI	河野　通徳	JPN	3°33'15"
270	KATO RYUICHI	加藤　隆一	JPN	3°33'18"
271	FUJITA MASAKATSU	藤田　正勝	JPN	3°33'19"
272	MIYAHARA MITSUO	宮原　光男	JPN	3°33'23"
273	NISHIMOTO TSUTOMU	西本　勉	JPN	3°33'24"
274	MATSUOKA KESAO	松岡今朝男	JPN	3°33'46"
275	KIMURA YOSINORI	木村　善則	JPN	3°33'57"
276	MATSUSHITA SADAO	松下　貞男	JPN	3°33'59"
277	MAEHIRA CHIKAO	前平　親雄	JPN	3°34'07"
278	ANDO SHIGEAKI	安藤　茂秋	JPN	3°34'16"
279	TSURUOKA HISAYUKI	鶴岡　久志	JPN	3°34'28"
280	KARINO ISAMU	狩野　勇	JPN	3°34'32"
281	MIHARA HIDETOSHI	三原　英利	JPN	3°34'35"
282	BANNO KUNIHIKO	坂野　邦宏	JPN	3°34'37"
283	KARINO TOSHIO	狩野　敏男	JPN	3°34'58"
284	SAKAGUCHI MASATAKA	坂口　正敬	JPN	3°35'08"
285	SHURI TAMIO	修理　民生	JPN	3°35'14"
286	FUKAYAMA HIROTO	深山　博人	JPN	3°35'18"
287	SUGIURA TAKAO	杉浦　隆雄	JPN	3°35'24"
288	TODOROKI SATORU	轟　悟	JPN	3°35'26"
289	SUEMATSU KAZUNARI	末松　一成	JPN	3°35'28"
290	TAZAKI YOSHIHARU	田崎　義春	JPN	3°35'32"
291	SATO SHIGEYUKI	佐藤　重幸	JPN	3°35'34"
292	WATANABE SHIGERU	渡辺　繁	JPN	3°35'39"
293	AOYAGI ATSUSHI	青柳　厚司	JPN	3°35'48"
294	TAKAGI KAORU	高木　馨	JPN	3°35'59"
295	TAKEDA MASATSUGU	武田　正次	JPN	3°36'04"
296	NISHIMURA HIYOSHI	西村　日吉	JPN	3°36'05"
297	IWASAKI HIROSHI	岩崎　博	JPN	3°36'05"
298	YANAI HIDEO	柳井　英夫	JPN	3°36'10"
299	TOKAI YOSHIMI	渡海　義美	JPN	3°36'10"
300	OKADA YASUICHI	岡田　泰一	JPN	3°36'14"
301	MIYANO KATSUYOSHI	宮野　勝義	JPN	3°36'21"
302	SASAKI TOSHIHIKO	佐々木俊彦	JPN	3°36'28"
303	OTA SEIJI	大田　誠志	JPN	3°36'44"
304	HIRAOKA MASARU	平岡　勝	JPN	3°36'51"
305	ARAKAWA SUSUMU	荒川　進	JPN	3°36'59"
306	HAGIWARA HIDEYUKI	萩原　英幸	JPN	3°37'08"
307	ISHII TADAOMI	石井　忠臣	JPN	3°37'11"
308	SOTOME KATSUO	早乙女勝雄	JPN	3°37'40"
309	NAKAYAMA KENJI	中山　顕児	JPN	3°37'48"
310	GUSHIKEN MASAO	具志堅正雄	JPN	3°37'50"
311	AZUMA YUJI	我妻　祐次	JPN	3°37'55"
312	TANINAKA KIYOTO	谷中　清人	JPN	3°37'58"
313	KAWAKAMI SHIGETO	川上　成人	JPN	3°38'04"
314	FUCHIGAMI MASAYUKI	渕上　正征	JPN	3°38'10"
315	TAKAHASHI TAMINORI	高橋　民則	JPN	3°38'13"
316	KAI KAZUNARI	甲斐　一成	JPN	3°38'13"
317	TAKAHATA MIKIO	高畑　幹雄	JPN	3°38'16"
318	SUEYOSHI CHUICHI	末吉　忠市	JPN	3°38'33"
319	NAKAMURA SHINICHI	中村　愼一	JPN	3°38'34"
320	MOMIYAMA MASAYA	樋山　雅也	JPN	3°38'40"
321	KITAGAWA HIDEO	北川　秀雄	JPN	3°38'45"
322	MIYASHITA TADASHI	宮下　正	JPN	3°38'47"
323	SUGIMOTO EIJI	杉本　栄次	JPN	3°38'56"
324	SAZANAMI TSUGITO	連　継人	JPN	3°38'56"
325	KASHIYAMA TAKASHI	樫山　卓嗣	JPN	3°38'58"
326	SHIBAKO NAOYOSHI	柴戸　直善	JPN	3°39'00"
327	NAKASHIMA TADAO	中島　忠夫	JPN	3°39'09"
328	TSUHAKO KAZUO	津波古和雄	JPN	3°39'11"
329	TAKAHASHI MATSUJI	高橋　松司	JPN	3°39'20"
330	UENO SUNAO	上野　直	JPN	3°39'30"
331	HONMURA OSAMU	本村　治	JPN	3°39'32"
332	SESEI KATSURO	瀬々井勝郎	JPN	3°39'40"
333	MUKAIYAMA TADAHIRO	向山　忠弘	JPN	3°39'42"
334	SHIRAKAWA SATORU	白川　了	JPN	3°39'42"
335	ONUMA SHINJI	大沼　眞而	JPN	3°39'45"
336	ARAKAKI SEIKEN	新垣　盛健	JPN	3°39'45"
337	MIYAGAWA KUNIHARU	宮川　邦治	JPN	3°39'48"
338	FUKAYA SADAO	深谷　貞夫	JPN	3°39'48"
339	KIMURA EIJI	木村　栄治	JPN	3°39'49"
340	SATO FUMIO	佐藤　文男	JPN	3°40'01"
341	NAKAMURA TETSUO	中村　哲夫	JPN	3°40'02"
342	URAKAMI KAZUHISA	浦上　一久	JPN	3°40'03"
343	YOSHIMI KATSUMI	吉見　且三	JPN	3°40'19"
344	TAGUCHI KENZO	田口　憲三	JPN	3°40'35"
345	SHIMOBAYASHI NORIO	下林　則夫	JPN	3°40'36"
346	OIKAWA YUKIO	及川　幸夫	JPN	3°41'22"
347	YAMADA ICHIO	山田　市雄	JPN	3°41'42"
348	INOUE AKIRA	井上　朗	JPN	3°41'44"
349	IWAI MASANORI	岩井　正則	JPN	3°41'54"
351	TAJIRI NORISHIGE	田尻　憲重	JPN	3°41'54"
352	TAKEGAMI YOSHIO	竹上　嘉勇	JPN	3°42'06"
353	HIRONAKA MASANOBU	廣中　正信	JPN	3°42'07"
354	YOSHITAKE HIROHARU	吉武　寛治	JPN	3°42'07"
355	ZUSHI HARUYOSHI	図師　春義	JPN	3°42'10"
356	HAYAMI YOSHIMASA	速水　美正	JPN	3°42'20"
357	NISHIGUCHI FUMIAKI	西口　文昭	JPN	3°42'20"
358	TAKENAGA SHOJI	武永　正治	JPN	3°42'25"
359	OGAWA MASATOSHI	小川　雅敬	JPN	3°42'54"
360	OGAWA ATSUSHI	小川　淳	JPN	3°42'58"
361	FUKAI SHIRO	深井　志郎	JPN	3°43'00"
362	UHARA KAZUAKI	右原　和明	JPN	3°43'05"
363	KAMIYA MASAYUKI	神谷　眞行	JPN	3°43'09"
364	HASEGAWA MAKOTO	長谷川　誠	JPN	3°43'31"
365	YAMANOI HIROYOSHI	山野井裕義	JPN	3°43'39"
366	FUKAGAWA AKIRA	深川　章	JPN	3°43'45"
367	KISHITA TERUHISA	木下　輝久	JPN	3°43'50"
368	KASAI FUMIO	笠井　文雄	JPN	3°43'54"
369	HIGUCHI HIDEMITSU	樋口　秀満	JPN	3°43'59"
370	KONO ARITOSHI	河野　有俊	JPN	3°44'15"
371	MASUDA YASUHIRO	増田　康弘	JPN	3°44'20"
372	NISHIMURA KOICHI	西村　耕一	JPN	3°44'52"
373	IGA YOSHIO	伊賀　義夫	JPN	3°44'53"
374	FURUTA NOBUHIRO	古田　信弘	JPN	3°44'54"
375	SHIBAMOTO SHIGEAKI	柴本　繁昭	JPN	3°45'01"
376	FUKAMI TAKIO	深水　滝夫	JPN	3°45'16"
377	TAKESHITA HIROSHI	竹下　寛	JPN	3°45'20"
378	SEKI KUNIO	関　國雄	JPN	3°45'23"
379	KIDERA TATSUMI	木寺　辰己	JPN	3°45'25"
380	TOKUNAGA YOSHIFUMI	徳永　義文	JPN	3°45'28"
381	SOTOMURA YOSHITAKA	外村　良隆	JPN	3°45'31"
382	TOMITA RYOICHI	冨田　良一	JPN	3°45'41"
383	MASUI TADAO	増井　忠雄	JPN	3°45'55"
384	NAKAIZUMI SOICHI	中泉　宗市	JPN	3°46'00"
385	INOUE HARUO	井上　春生	JPN	3°46'02"
386	AOKI KYOHEI	青木　教平	JPN	3°46'03"
387	KAWANO MIKIO	河野　幹男	JPN	3°46'05"
388	SHINONAGA HIROSHI	篠永　宏	JPN	3°46'11"
389	OKUBO NORIO	大久保則夫	JPN	3°46'12"
390	SHIGA AKIMASA	志賀　昭吉	JPN	3°46'25"
391	KAWAUCHI KAZUSHI	川内　和志	JPN	3°46'52"
392	INO SUEYUKI	井野　末行	JPN	3°46'52"
393	MORIYAMA KOJI	森山　幸二	JPN	3°46'58"
394	OGAWA MASAYUKI	小川　正行	JPN	3°47'04"
395	URASAKI KATSUHIRO	浦崎　克弘	JPN	3°47'11"
396	OSAKI MASAMICHI	大崎　正道	JPN	3°47'15"
397	TSUJII KATSUTOSHI	辻井　勝年	JPN	3°47'19"
398	NAKATOMI NORIHIKO	中富　倫彦	JPN	3°47'27"
399	OITATE KAORU	追立　薫	JPN	3°47'33"
400	FUKUDA SHIGEKAZU	福田　重一	JPN	3°47'46"
401	ITO SHIRO	伊藤　四郎	JPN	3°47'51"
402	UEDA HIRONORI	上田　弘則	JPN	3°48'07"
403	MATSUMURA YUKIO	松村　行雄	JPN	3°48'13"
404	KANEKO TAKEYASU	金子　健康	JPN	3°48'41"
405	SUZUKI KAZUYOSHI	鈴木　一義	JPN	3°48'42"
406	AOI TOSHIO	青井　俊夫	JPN	3°48'43"
407	HAKOMUNE TETSUO	箱棟　徹夫	JPN	3°48'46"
408	TAJIMA TAKAYOSHI	田嶋　孝義	JPN	3°48'48"
409	TAKEMOTO OSAMU	竹本　修	JPN	3°48'48"
410	SAEKI SHINJI	佐伯　眞治	JPN	3°48'50"
411	KUSANO TAKESHI	草野　健	JPN	3°48'56"
412	SATO HIROKATSU	佐藤　博勝	JPN	3°48'58"
413	OMORI KAZUMI	大森　和実	JPN	3°48'59"
414	ONE KATSUJI	大根　克治	JPN	3°49'07"
415	MUKOJIMA KATSUMA	向島　勝真	JPN	3°49'17"
416	OSAWA TETSUYUKI	大澤　哲之	JPN	3°49'31"
417	MORIKAWA MASAO	森川　政雄	JPN	3°49'32"
418	ISHITOBI SEISUKE	石飛　精助	JPN	3°50'03"
419	SUGIMOTO YOSHIO	杉本　嘉雄	JPN	3°50'07"
420	EGUCHI KATSUHISA	江口　勝久	JPN	3°50'15"
421	INOUE KOICHI	井上　浩一	JPN	3°50'26"
422	AMAMOTO SHIRO	天本　志郎	JPN	3°50'29"
423	TSUKAMOTO HIDETOSHI	塚元　秀利	JPN	3°50'44"
424	ISHIDA SADANOBU	石田　眞信	JPN	3°51'06"
425	MURAGUCHI SHOZO	村口　省三	JPN	3°51'14"
426	NOZAWA HITOSHI	野沢　均	JPN	3°51'18"
427	HARUHATA SHIGEYUKI	春畑　成幸	JPN	3°51'35"
428	SHIMABUKURO TAKEICHI	島袋　岳一	JPN	3°51'44"
429	SHOJI MASARU	庄司　勝	JPN	3°51'48"
430	KUWAE FUMIHIRO	桑江　文博	JPN	3°52'11"
431	TANABE FUSAICHI	田辺　房一	JPN	3°52'12"
432	SEO ITSUO	瀬尾　五男	JPN	3°52'15"
433	YOSHIDA KENJI	吉田　賢二	JPN	3°52'19"
434	SHIMODA KAZUHIRO	下田　和弘	JPN	3°52'22"
435	HIJIOKA OSAMU	肱岡　攻	JPN	3°52'31"
436	TOMINAGA TOSHIO	冨永　利雄	JPN	3°52'35"
437	KENJO NOBORU	上城　昇	JPN	3°52'37"
438	IWAMI TOSHIHIDE	岩見　俊秀	JPN	3°52'48"
439	UEDA YUKIO	上田　幸男	JPN	3°52'48"
440	YOSHITOMI YASUO	吉冨　和雄	JPN	3°52'52"
441	ATONO JUNICHI	後野　淳一	JPN	3°52'53"
442	MIZUNO KIMIAKI	水野　公明	JPN	3°53'20"
443	KURODA KEIJI	黒田　慶次	JPN	3°53'21"
444	YAMAZATO MITSUMASA	山里　光政	JPN	3°53'24"

446	KUME KOICHI	久米 康市	JPN	3°53'43"	
447	USUI EIJI	臼井 栄二	JPN	3°53'50"	
448	NISHI MASAHIKO	西 尹彦	JPN	3°53'58"	
449	SUWA KIYOSHI	諏訪 清	JPN	3°54'18"	
450	MURAKAMI MINORU	村上 稔	JPN	3°54'21"	
451	FUJIMOTO BUNICHI	藤本 文一	JPN	3°54'25"	
452	NAKA KENJI	中 健次	JPN	3°54'26"	
453	SOUSA DEVALDINO	ソウサ デバルディノ	BRA	3°54'27"	
454	SATO TANIICHIRO	佐藤谷一郎	JPN	3°54'29"	
455	HINAGO YOSHIO	日名子義生	JPN	3°54'30"	
456	TOKUJI KAZUO	得字 一男	JPN	3°54'36"	
457	TORITANI YOSHIFUMI	鳥谷 義文	JPN	3°54'41"	
458	KAMEDA TAKASHI	亀田 隆	JPN	3°54'48"	
459	MATSUKAWA IKUO	松川 育夫	JPN	3°54'49"	
460	YOSHIMURA YOSHINORI	吉村 義則	JPN	3°54'50"	
461	YAMAGUCHI TOYOSHI	山口 豊志	JPN	3°54'53"	
462	TANAKA MINORU	田中 稔	JPN	3°55'02"	
463	TOMITA HIROYUKI	富田 紘之	JPN	3°55'07"	
464	HANEDA SHUZO	羽根田周三	JPN	3°55'11"	
465	YOSHIZUMI KATSUTOSHI	吉住 勝敏	JPN	3°55'11"	
466	KOBAYASHI JINICHI	小林 仁一	JPN	3°55'12"	
467	HAYASHI TADAMASA	林 忠幹	JPN	3°55'22"	
468	HASHIMOTO TAKASHI	橋本 高士	JPN	3°55'29"	
469	YAMADA MASARU	山田 勝	JPN	3°55'31"	
470	SAKAMOTO TERUO	坂本 照夫	JPN	3°55'32"	
471	SATO MITSUO	佐藤 允男	JPN	3°55'34"	
472	TOKUDA MITSUO	徳田 三夫	JPN	3°55'35"	
473	MORI MASAKAZU	森 政和	JPN	3°55'39"	
474	AKIBA NOBUYOSHI	秋葉 信吉	JPN	3°55'45"	
475	ADACHI ISAMU	安達 勇	JPN	3°55'56"	
476	TAMAKI HIROSHI	玉置 博	JPN	3°56'08"	
477	MIYATA YASUO	宮田 康夫	JPN	3°56'10"	
478	SEKI MAKOTO	関 誠	JPN	3°56'20"	
479	WATANABE HISAO	渡辺 尚夫	JPN	3°56'24"	
480	KAWAGUCHI FUMIO	川口 文夫	JPN	3°56'26"	
481	HIRANO HARUHIKO	平野 晴彦	JPN	3°56'31"	
482	UCHIDA TOMOO	内田 朝夫	JPN	3°56'40"	
483	IZUMI KOJI	伊津見滉二	JPN	3°56'44"	
484	KATSUYAMA KENJI	勝山 憲二	JPN	3°56'45"	
485	SHIBATA YOKICHI	柴田 要吉	JPN	3°56'59"	
486	FUKAWA NAOHIRO	府川 直弘	JPN	3°57'08"	
487	OHASHI KAZUO	大橋 一男	JPN	3°57'18"	
488	HOSODA SUSUMU	細田 進	JPN	3°57'19"	
489	YABE KENJI	屋部 憲次	JPN	3°57'24"	
490	ONOUE JOJI	尾上 譲二	JPN	3°57'25"	
491	YASUDA AKIRA	安田 明	JPN	3°57'26"	
492	TANAKA HISAMI	田中 久實	JPN	3°57'27"	
493	SHIMIZU RYOICHI	清水 良一	JPN	3°57'28"	
494	ASAI KUNIMASA	浅井 國勝	JPN	3°57'36"	
495	YANASE KAZUARI	柳瀬 和生	JPN	3°57'36"	
496	KONO TOSHIHIKO	河野 敏彦	JPN	3°57'45"	
497	MORIOKA MEGUMI	森岡 惠	JPN	3°57'49"	
498	MIZUNO TOYOYUKI	水野 豊之	JPN	3°57'52"	
499	FUJIMOTO HIROAKI	藤本 博明	JPN	3°57'53"	
500	SOMEYA AKIYOSHI	染矢 秋義	JPN	3°57'56"	
501	MORIMOTO NOBUO	守本 宣雄	JPN	3°57'58"	
502	MORITA TOMIO	森田 富雄	JPN	3°57'59"	
503	NISHI NOBUYUKI	西 宮崎 信之	JPN	3°58'03"	
504	MIYAZAKI MASAMI	宮崎 正巳	JPN	3°58'06"	
505	KAWANO MASAYOSHI	河野 正吉	JPN	3°58'25"	
506	FURUSE EIICHI	古瀬 英一	JPN	3°58'30"	
507	TAMASHIRO MITSUNORI	玉城 満則	JPN	3°58'31"	
508	TABATA KOICHI	田畑 耕一	JPN	3°58'39"	
509	YOKOTA SHIGEAKI	横田 重明	JPN	3°58'47"	
510	KAI HISASHI	甲斐 寿	JPN	3°58'57"	
511	NAKAYAMA KOICHI	中山 幸一	JPN	3°59'03"	
512	TAMAKI HIDEAKI	玉木 秀明	JPN	3°59'04"	
513	NAGURA TETSUO	名倉 鉄夫	JPN	3°59'06"	
514	NAKAMURA SHIGERU	中村 繁	JPN	3°59'08"	
515	SANO TOSHIHIRO	佐野 敏博	JPN	3°59'09"	
516	ARAI YASUYUKI	荒井 安幸	JPN	3°59'11"	
517	ISHIDA NOBUO	石田 伸夫	JPN	3°59'17"	
518	KINJO SHIGEO	金城 繁雄	JPN	3°59'24"	
519	HAYASHI KOICHI	林 昌一	JPN	3°59'31"	
520	SAKAJIRI HITOHIKO	坂尻 仁彦	JPN	3°59'40"	
521	TOYODA TOKUYA	豊田 徳哉	JPN	3°59'41"	
522	KAMIMURA FUMITO	神村 文人	JPN	3°59'44"	
523	MIZOGUCHI HIDETOSHI	溝口 秀俊	JPN	3°59'48"	
524	YAMAMOTO KYOJI	山本 享二	JPN	3°59'50"	
525	MIMURA SHINICHI	三村 伸一	JPN	4°00'01"	
526	ITO HAJIME	伊藤 一	JPN	4°00'04"	
527	OTA TADAAKI	大田 忠彰	JPN	4°00'07"	
528	KAWANO NAOYUKI	河野 直幸	JPN	4°00'18"	
529	FUJIYOSHI KAZUTOSHI	藤吉 一敏	JPN	4°00'25"	
530	UOTA KAZUO	魚田 一雄	JPN	4°00'27"	
531	MINORI HIROMOTO	三乗 洋元	JPN	4°00'30"	
532	KIFUKU YOSHIAKI	來福 芳明	JPN	4°00'44"	
533	GOTO HIROSHI	後藤 洋	JPN	4°01'09"	
534	MOCHIHARA HISAMITSU	持原 久光	JPN	4°01'20"	
535	NAKAGAWA YUKO	中川 祐光	JPN	4°01'30"	
536	TAKAHASHI IKUO	高橋 幾夫	JPN	4°01'33"	
537	MAEDA YOSHIHISA	前田 芳久	JPN	4°01'42"	
538	UCHINO MASAYUKI	内野 正幸	JPN	4°01'46"	
539	HAMA YOSHIHISA	羽馬 芳壽	JPN	4°01'52"	
540	VOLCHENKOV MICHAEL	ボルチエンコフ ミハエル	RUS	4°01'54"	
542	MATSUMOTO NOBORU	松元 昇	JPN	4°02'08"	
543	SAKAI MICHIARI	酒井 道有	JPN	4°02'16"	
544	YAMAUCHI ATSUYUKI	山内 篤行	JPN	4°02'32"	
545	MORI TADAYOSHI	森 忠義	JPN	4°02'33"	
546	KAWANO YASUHIRO	河野 安広	JPN	4°02'37"	
547	HARADA HIROKUNI	原田 洋邦	JPN	4°02'52"	
548	KAWAGUCHI YASUHARU	川口 泰治	JPN	4°02'55"	
549	KATO RYUAKI	加藤 隆明	JPN	4°03'04"	
550	HANADA KAZUMI	花田 一美	JPN	4°03'05"	
551	KATO NOBORU	加藤 昇	JPN	4°03'22"	
552	KISHII SHOJI	岸井 松司	JPN	4°03'37"	
553	ICHIKI TADAOMI	一木 忠臣	JPN	4°03'46"	
554	KAWANABE NOBUO	川鍋 信夫	JPN	4°03'48"	
555	JO KIMIHIKO	城 公彦	JPN	4°04'00"	
556	MOGENA JACINTO	モゲーナ ヤシント	DOM	4°04'12"	
557	TANIGUCHI MASAAKI	谷口 正昭	JPN	4°04'23"	
558	KAIMOTO TAKASHI	皆元 高志	JPN	4°04'24"	
559	MAEDA SEIICHI	前田 静一	JPN	4°04'43"	
560	ASO KENJI	安蘇 健二	JPN	4°04'45"	
561	MATSUMOTO ISSEI	松本 一正	JPN	4°05'00"	
562	NAMIE SUSUMU	波江 進	JPN	4°05'03"	
563	ISHIDA KANAE	石田 佳苗	JPN	4°05'14"	
564	TAMURA KEIGO	田村 慶吾	JPN	4°05'19"	
565	IWASAKA HIROMICHI	岩坂 廣道	JPN	4°05'45"	
566	TOGAO KATSUYUKU	栂尾 勝征	JPN	4°05'48"	
567	KOMURA TAMOTSU	古村 保	JPN	4°06'08"	
568	AIKO TOSHITAKA	愛甲 利孝	JPN	4°06'28"	
569	OTSUKA KUNINORI	大塚 邦紀	JPN	4°06'31"	
570	FUJITA SHINJI	藤田 真次	JPN	4°06'51"	
571	KASHIWADA HOICHIRO	柏田宝一郎	JPN	4°06'52"	
572	YAMASHITA SHINYA	山下 真也	JPN	4°07'07"	
573	IMAMURA KAZUYOSHI	今村 和義	JPN	4°07'14"	
574	HANADA HIROMITSU	花田 敬三	JPN	4°07'15"	
575	BECKETT WILLIAM	ベケット ウィリアム	AUS	4°07'24"	
576	IWASAKA MASAFUMI	岩阪 雅文	JPN	4°07'28"	
577	KOBAYASHI TETSURO	小林 哲朗	JPN	4°07'44"	
578	ONISHI KAZUHISA	大西 和久	JPN	4°08'05"	
579	KIMURA SUSUMU	木村 進	JPN	4°08'06"	
580	YABUTA HIROFUMI	藪田 博文	JPN	4°08'09"	
581	HIKITA SHIGEO	疋田 重夫	JPN	4°08'15"	
582	KAWAI KOZO	河合 浩三	JPN	4°08'23"	
583	KAWANO TAKANORI	河野 孝教	JPN	4°08'37"	
584	DOKYU NOBUYUKI	道休 宣之	JPN	4°08'41"	
585	KAWANO KATSUHIKO	河野 勝彦	JPN	4°08'45"	
586	TAKAE YUKIKAZU	高江 行一	JPN	4°08'58"	
587	ISHIZAKA TOSHIO	石坂 俊雄	JPN	4°09'15"	
588	MATSUKI HIROYOSHI	松木 博義	JPN	4°09'16"	
589	YAMAMOTO TAMIO	山本 民夫	JPN	4°09'20"	
590	SUGIYAMA TAKESHIRO	杉山武嗣郎	JPN	4°09'46"	
591	KUHARA KUNIKAZU	久原 邦一	JPN	4°09'55"	
592	MIZOGUCHI FUJIO	溝口不二男	JPN	4°10'03"	
593	TOYAMA HIDETOSHI	外山 英敏	JPN	4°10'06"	
594	NISHIMOTO MASAHIRO	西本 正弘	JPN	4°10'15"	
595	SHIMADA MASAHARU	嶋田 正治	JPN	4°10'23"	
596	OKADA HIDEKI	岡田 秀起	JPN	4°10'25"	
597	IENAGA KIYOFUMI	家永 清文	JPN	4°10'31"	
598	EBUCHI TAKANORI	江渕 孝憲	JPN	4°10'58"	
599	SANADA YUTAKA	真田 豊	JPN	4°11'00"	
600	WADA FUMINOBU	和田 文暢	JPN	4°11'03"	
601	SUZUKI JIRO	鈴木 次郎	JPN	4°11'12"	
602	NAKASHIMA HARUO	中島 春男	JPN	4°11'32"	
603	TOSHIMORI MIKI	年森 幹	JPN	4°11'35"	
604	INOUE KAZUO	井上 一夫	JPN	4°11'35"	
605	NAGINO SHUICHI	奈木野修一	JPN	4°12'00"	
606	TOBITA MASASHI	飛田 政司	JPN	4°12'09"	
607	SUZUKI GORO	鈴木 五郎	JPN	4°12'13"	
608	OKUI MASAO	奥井 正雄	JPN	4°12'18"	
609	TAKEMOTO CHUJI	竹本 忠司	JPN	4°12'26"	
610	NISHIOKA SHIGERU	西岡 繁	JPN	4°12'33"	
611	SAWA TOSHIYUKI	澤 利之	JPN	4°12'34"	
612	SHII YUKIHARU	四位 行治	JPN	4°12'38"	
613	TANAKA YASUYUKI	田中 保幸	JPN	4°12'39"	
614	KUROKAWA CHIAKI	黒川 千明	JPN	4°12'39"	
615	TOKUHIRO TAKUJI	徳弘 卓二	JPN	4°12'46"	
616	FUNAKI YOSHINORI	舟木 芳則	JPN	4°12'56"	
617	KADONO MASAO	楞野 雅夫	JPN	4°13'10"	
618	KUROKI MORIKIYO	黒木 守清	JPN	4°13'12"	
619	IZUMOTO TADAO	伊豆元直男	JPN	4°13'29"	
620	UDAKA MASAKI	宇高 正木	JPN	4°13'40"	
621	UKAI YOSHIFUMI	鵜飼 好文	JPN	4°13'42"	
622	NARIAI OSAMU	成相 治	JPN	4°13'56"	
623	NAKASHIMA TADAO	中島 忠夫	JPN	4°13'56"	
624	NATSUME MIYUKI	夏目 幸	JPN	4°14'14"	
625	NOMOTO TAKASHI	野本 隆志	JPN	4°14'26"	
626	TANIGUCHI SHUJI	谷口 秀次	JPN	4°15'06"	
627	HONBU TETSUO	本部 哲男	JPN	4°15'13"	
628	TERAO MASAHIRO	寺尾 正大	JPN	4°15'17"	
629	YOSHIGAI MASAOKI	吉海 正起	JPN	4°15'20"	
630	FUKUYAMA TADAKAZU	福山 忠和	JPN	4°15'32"	
631	SEKINE YOSHIO	関根 好雄	JPN	4°15'42"	
632	ETO AKIRA	衛藤 昭	JPN	4°15'53"	
633	KAMEYAMA KAZUO	亀山賀寿夫	JPN	4°15'54"	
634	NAGAKI MITSUSHIGE	永木 三茂	JPN	4°16'45"	
635	MAEJIMA HIROSHI	前嶌 広志	JPN	4°16'46"	
637	MARUME TSUGIYOSHI	丸目 次義	JPN	4°17'28"	
638	TAKAHASHI YUKIO	高橋 幸男	JPN	4°17'33"	
639	MORI YOSHIO	森 嘉夫	JPN	4°17'41"	
640	SAKAI KAZUTO	酒井 和任	JPN	4°17'43"	
641	INOUE SHINJI	井上 新二	JPN	4°17'45"	
642	INOUE FUKUMI	井上 福三	JPN	4°17'48"	
643	HONGO TOSHIO	本郷 敏夫	JPN	4°17'55"	
644	OSHIKAWA KOICHIRO	押川紘一郎	JPN	4°18'08"	
645	ISHIKAWA TADAYUKI	石川 忠幸	JPN	4°18'28"	
646	UEZONO TERUHISA	上園 輝久	JPN	4°18'33"	
647	HIGUCHI TAKEO	樋口 健男	JPN	4°18'58"	
648	HISANO YOICHI	久野 洋一	JPN	4°19'08"	
649	ONO KENJI	大野 憲二	JPN	4°19'10"	
650	HIRAMATSU KENGO	平松 健吾	JPN	4°19'17"	
651	YATSUDA GENICHI	矢津田源一	JPN	4°19'18"	
652	IGAWA HARUHIRO	井川 明宏	JPN	4°19'31"	
653	KAWAI TERUO	川合 照雄	JPN	4°19'39"	
654	SOBATA YOSHINORI	傍田 義則	JPN	4°19'39"	
655	KOSHOBU SHIGETOSHI	小勝負繁利	JPN	4°19'40"	
656	OUCHIDA HIROSHI	大内田 博	JPN	4°19'57"	
657	SHIBA KENJI	芝 謙司	JPN	4°20'07"	
658	YAMAGUCHI TATSUO	山口 達夫	JPN	4°20'10"	
659	CHIKAMORI TOMIO	近森 富雄	JPN	4°20'52"	
660	HIGASHIZAWA SUSUMU	東沢 進	JPN	4°20'53"	
661	YAMAMOTO SHIGEHIKO	山本 重彦	JPN	4°21'25"	
662	YAMASAKI JUNJI	山崎 巡治	JPN	4°21'45"	
663	GEJIMA SHIGEHIRO	下鳥 重弘	JPN	4°22'18"	
664	WASEDA HIROSHI	早稲田 廣	JPN	4°22'40"	
665	MATSUMOTO AKIRA	松本 晃	JPN	4°22'44"	
666	TOMITA EIJI	富田 英治	JPN	4°22'45"	
667	SEKI MASATOMO	関 和知	JPN	4°22'45"	
668	WADA KAZUO	和田 一夫	JPN	4°22'52"	
669	SEKINE TADAHIRO	関根 忠弘	JPN	4°23'01"	
670	SHINBOKU SHINGO	新北 慎吾	JPN	4°23'01"	
671	MUKAE SATSUO	向江 薩男	JPN	4°23'11"	
672	OGATA HIROSHI	緒方 寛	JPN	4°23'22"	
673	MATSUBARA KAZUHITO	松原 和仁	JPN	4°23'25"	
674	ARIMITSU KATSUJIRO	有光克次郎	JPN	4°23'30"	
675	TSUKANO KENICHI	塚野 憲一	JPN	4°23'34"	
676	HONDA KAZUTO	本田 和登	JPN	4°23'40"	
677	YASUKAWA YUKUNOBU	安川 征延	JPN	4°23'40"	
678	SUZUKI KINYA	鈴木 欣哉	JPN	4°23'46"	
679	OKADA TOSHIHIKO	岡田 敏彦	JPN	4°23'51"	
680	TAI HIDEO	太居 英雄	JPN	4°24'05"	
681	TAKAMATSU TAKASHI	高松 隆	JPN	4°24'06"	
682	IZUKA ISAMU	飯塚 勇	JPN	4°24'11"	
683	HIDAKA TOSHITAKA	日高 利孝	JPN	4°24'14"	
684	SONODA IWAO	園田 岩男	JPN	4°24'48"	
685	KYAN SEIFUKU	喜屋武盛福	JPN	4°24'53"	
686	WAKABAYASHI KAZUO	若林 和夫	JPN	4°25'09"	
687	TSUTSUMI YOSHINARI	堤 義成	JPN	4°25'10"	
688	NAKAMURA TOSHIHISA	中村 俊久	JPN	4°25'18"	
689	FUKATA KATSUHIRO	深田 勝廣	JPN	4°25'32"	
690	OKURA TOMIWO	大倉 富雄	JPN	4°25'58"	
691	FUJINO JUNICHI	藤野 準一	JPN	4°26'07"	
692	KUSHIMA YASUMI	串間 保美	JPN	4°26'25"	
693	KAWANO MASATAKA	川野 正孝	JPN	4°27'00"	
694	TAKAYAMA YUKIO	高山 幸男	JPN	4°27'06"	
695	NAKAHARA TAKESHI	中原 剛	JPN	4°27'15"	
696	KONAKA MINEO	胡中 峯雄	JPN	4°27'51"	
697	KINOSHITA FUMIO	木下 文雄	JPN	4°27'58"	
698	YAMADA MASAKATSU	山田 正勝	JPN	4°28'25"	
699	YUGE HAJIME	弓削 一	JPN	4°28'28"	
700	TSUKAMOTO CHIAKI	塚本 千明	JPN	4°28'53"	
701	URASAKI KOJUN	浦崎 康純	JPN	4°29'05"	
702	SEKI HATSURO	関 初郎	JPN	4°29'11"	
703	KUROIWA TOSHIHIRO	黒岩 俊弘	JPN	4°29'30"	
704	SEKIDO YOSHIJI	関戸 芳二	JPN	4°29'33"	
705	YAMASAKI HIROSHI	山崎 洋	JPN	4°29'35"	
706	TORIMURA NOBUO	鳥村 信夫	JPN	4°29'40"	
707	TANABE KIKUJIRO	田名部菊次郎	JPN	4°29'54"	
708	KUSHIMA TOSHIHIKO	久島 俊彦	JPN	4°29'55"	
709	KOBAYASHI MASAAKI	小林 正明	JPN	4°30'07"	
710	YOSHIDA MITSUGU	吉田 貢	JPN	4°30'13"	
711	TSUJI KATSUO	辻 勝雄	JPN	4°30'24"	
712	YAMAGUCHI HIROSHI	山口 洋	JPN	4°30'25"	
713	NONAKA KIYOSHI	野中 清	JPN	4°30'52"	
714	YAMAGATA KAZUYOSHI	山形 和敬	JPN	4°31'11"	
715	KAI KAZUO	甲斐 和夫	JPN	4°31'14"	
716	SETOGUCHI MASAO	瀬戸口正雄	JPN	4°31'59"	
717	SAKAGUCHI YUKIO	坂口 幸男	JPN	4°32'19"	
718	SHINOHARA ISAO	篠原 勲	JPN	4°32'20"	
719	MORI SACHIO	森 幸夫	JPN	4°32'37"	
720	YAMAMOTO TOSHIKI	山本 敏機	JPN	4°32'37"	
721	MIWA MASAMI	三輪 正美	JPN	4°33'37"	
722	ETO HIDENORI	江藤 英則	JPN	4°33'38"	
723	IMAYOSHI ATSUO	今吉 敦男	JPN	4°33'41"	
724	ICHIKAWA KYOJI	市川 強司	JPN	4°34'18"	
725	HATO KUNIO	羽藤 邦夫	JPN	4°34'23"	
726	YAMADA HIROMASA	山田 浩將	JPN	4°34'27"	
727	YONEKURA YONEJIRO	米倉米次郎	JPN	4°34'33"	
728	NAKATA NOBUAKI	仲田 信明	JPN	4°34'35"	
729	FUKADA HIROSHI	深田 紘	JPN	4°34'35"	
730	YOSHIMURA NOBUO	吉村 信夫	JPN	4°34'48"	
731	MORINAGA KAZUMASA	森永 一正	JPN	4°34'48"	
732	MIYAZAKI KENJI	宮崎 健二	JPN	4°34'48"	
734	MORIYA NATSUO	守屋奈津夫	JPN	4°35'21"	
735	HAMANO FUMIO	浜野 文夫	JPN	4°35'49"	
736	GOTODA KENJI	後藤田健二	JPN	4°36'11"	
737	NISHIOKA TAKAZUMI	西岡 孝純	JPN	4°36'44"	
738	SHIMOMURA HIROSHI	下村 宏	JPN	4°36'49"	
739	KATO KICHIJIRO	加藤吉治郎	JPN	4°36'54"	
740	INAYAMA KEITOSHI	稲山 恵寿	JPN	4°36'57"	
741	KIKUCHI MITSUNOBU	菊池 光信	JPN	4°36'58"	
742	TOMA YUKIO	當間 行男	JPN	4°37'09"	
743	SAWADA KAZUHIRO	澤田 和弘	JPN	4°37'35"	
744	MAEHARA ISAO	前原 功	JPN	4°37'52"	
745	SUNADA KOICHI	砂田 晃一	JPN	4°37'59"	
746	DANGAMI HARUTOSHI	段上 治俊	JPN	4°38'02"	
747	TAKANABE NOBUHIKO	高鍋 伸彦	JPN	4°38'15"	
748	MAKI TOKUICHI	真木 徳一	JPN	4°38'15"	
749	YUGE SADAYUKI	弓削 貞幸	JPN	4°38'15"	
750	AKUTSU TSUYOSHI	阿久津 強	JPN	4°38'28"	
751	HAYASHIDA NAOKI	林田 直樹	JPN	4°38'28"	
752	UKAWA HITOSHI	鵜川 均	JPN	4°38'28"	
753	KAWANO SHINICHIRO	川野真一郎	JPN	4°38'30"	
754	UETSUHARA TERUTOSHI	上津原照年	JPN	4°38'32"	
755	KURIBAYASHI HISASHI	栗林 久	JPN	4°38'39"	
756	YASUI TAKASHIGE	安井 隆重	JPN	4°39'00"	
757	TODOROKI HIROJI	轟木 弘治	JPN	4°39'01"	
758	MAEDA MIKIO	前田 幹雄	JPN	4°39'03"	
759	WATANABE TASHIRO	渡辺太四郎	JPN	4°39'04"	
760	YAMANE TOSHIYASU	山根 敏保	JPN	4°39'08"	
761	HISATSUNE TOSHIO	久恒 敏雄	JPN	4°39'19"	
762	UTSUNOMIYA FUMIAKI	宇都宮文明	JPN	4°39'51"	
763	YAMASHITA TETSUO	山下 哲雄	JPN	4°39'54"	
764	YOSHIKUNI SOICHI	吉国 荘一	JPN	4°40'28"	
765	YAMAOKA YUKIHO	山岡 到保	JPN	4°40'31"	
766	UNNO ATSUO	海野 敦夫	JPN	4°40'33"	
767	HIRAMATSU TADASHI	平松 正	JPN	4°40'39"	
768	SHIMOKAWA HISANOBU	下川 尚伸	JPN	4°40'56"	
769	UNOSE HIROSHI	鵜瀬 弘	JPN	4°40'58"	
770	NOGUCHI MASARU	野口 勝	JPN	4°41'18"	
771	HIGASHI MANSAKU	東 万作	JPN	4°41'23"	
772	TOMIYAMA SHIGERU	富山 滋	JPN	4°41'41"	
773	KISHIKAWA TERUMASA	岸川 輝政	JPN	4°41'42"	
774	MIYAMOTO YASUHIRO	宮本 靖弘	JPN	4°41'42"	
775	BABA SHOICHI	馬場 正一	JPN	4°41'42"	
776	KUDO ICHIRO	工藤 一朗	JPN	4°41'43"	
777	KOIZUMI SHINICHI	小泉 伸一	JPN	4°41'46"	
778	SHIGENAGA MASAHIRO	重永 正博	JPN	4°42'06"	
779	TSURUTA MASAHARU	鶴田 正春	JPN	4°42'26"	
780	SUWA MITSUO	諏方 三雄	JPN	4°43'11"	
781	IKEDA TSUNENORI	池田 恒徳	JPN	4°43'16"	
782	MUTAGUCHI TATSUYA	牟田口達也	JPN	4°43'49"	
783	NAKASHIMA TORU	中島 徹	JPN	4°44'04"	
784	UTSUBOYA TOKIO	靭矢 時雄	JPN	4°45'17"	
785	TOMIMOTO JUNJI	富元 純二	JPN	4°45'21"	
786	IWASAKI KAZUYA	岩崎 一彌	JPN	4°45'24"	
787	SETOUJI SATORU	瀬戸宇治悟	JPN	4°45'24"	
788	SOTOME TSUTOMU	早乙女 勤	JPN	4°45'29"	
789	TADANAGA ISAMU	忠永 勇	JPN	4°45'33"	
790	SATO MASAHIRO	佐藤 政弘	JPN	4°45'38"	
791	IIDA KAZUHIKO	飯田 和彦	JPN	4°45'38"	
792	SATO MASAHIRO	佐藤 政弘	JPN	4°45'38"	
793	TAKEI KENJI	竹井 憲治	JPN	4°46'09"	
794	SHIGA IWAO	志賀 岩雄	JPN	4°46'31"	
795	KAWAGUCHI HIFUMI	川口一二三	JPN	4°46'42"	
796	TOMA HARUO	當間 治雄	JPN	4°46'44"	
797	HIRANO TAKESHI	平野 武	JPN	4°46'47"	
798	KATO KOICHI	加藤 浩一	JPN	4°47'09"	
799	HONMA HITOSHI	本間 仁	JPN	4°47'14"	
800	YAMAGUCHI YOSHINORI	山口 善永	JPN	4°47'25"	
801	YAMAKAWA TOSHIYUKI	山川 敏行	JPN	4°48'07"	
802	KAI FUKUO	甲斐 福雄	JPN	4°48'54"	
803	FUKUYAMA TOSHIHIKO	福山 俊彦	JPN	4°48'59"	
804	SHIIBA KOICHIRO	椎葉幸一郎	JPN	4°48'59"	
805	HAMADA NOBUHARU	浜田 信治	JPN	4°49'00"	
806	KATSUTA KENJI	勝田 健司	JPN	4°49'44"	
807	FURUHASHI MOTOHARU	古橋 元晴	JPN	4°49'49"	
808	ONO KAZUTOSHI	小野 和敏	JPN	4°50'00"	
809	ARIMOTO TOSHIMI	有本 豪実	JPN	4°50'19"	
810	SUGIYAMA TSUNEO	杉山 恒生	JPN	4°50'22"	
811	WATANABE TERUIE	勝盛 輝宇	JPN	4°50'24"	
812	ETO MUNENOBU	衛藤 宗信	JPN	4°50'25"	
813	TAKAHASHI TAKESHI	高橋 健	JPN	4°50'29"	
814	MIYAKE HIDEAKI	三宅 英明	JPN	4°51'13"	
815	OKADA HIROSHI	岡田 弘	JPN	4°51'33"	
816	ZAITSU NAOTO	財津 直人	JPN	4°52'23"	
817	TERADA MASAKI	寺田 征	JPN	4°53'12"	
818	ROTH ALEXANDER	ロート アレクサンダー	GER	4°53'29"	
819	SHIBANO TOYOHIKO	芝野 豊彦	JPN	4°53'42"	
820	HIGUCHI KATSUYUKI	樋口 勝幸	JPN	4°53'56"	
821	ISHIKAWA SEIKI	石川 世樹	JPN	4°53'59"	
822	MATSUMOTO KAZUO	松本 和夫	JPN	4°54'06"	
823	ARISATO NOBUO	有里 信雄	JPN	4°54'12"	
824	NAKAYA MASAHIRO	中谷 正博	JPN	4°54'35"	
825	NAKAMATA MASAHIRO	仲俣 正寛	JPN	4°54'43"	
826	MURAI YOSHIHIRO	村井 喜博	JPN	4°54'58"	
827	MORI TOSHIKATSU	森 利勝	JPN	4°55'07"	

829	IKUNO MASATO	幾野　正人	JPN	4°56'20"
830	YAMAMOTO TAKURO	山本　卓郎	JPN	4°56'36"
831	HAKAMATA KATSUJI	袴田　勝治	JPN	4°57'36"
832	NAKAGAWA TAKESHI	中川　健志	JPN	4°57'46"
833	NISHIKAWA YASUO	西川　保雄	JPN	4°58'21"
834	FUKADA SATOSHI	深田　哲	JPN	4°58'39"
835	HIRAYAMA KIMITO	平山　公人	JPN	4°58'48"
836	OKUNAGA AKIMASA	奥永　明正	JPN	4°59'00"
837	HIGASHIKOBA SHOICHI	東木場正一	JPN	4°59'07"
838	CHIKUGO OSAMU	筑後　修	JPN	4°59'13"
839	ODAGIRI SEIICHI	小田桐清一	JPN	4°59'42"
840	ENDO SABURO	遠藤　三郎	JPN	5°00'15"
841	SHIROMA TOKUGI	城間　徳義	JPN	5°00'32"
842	KASIO TOSHIHIRO	加塩　俊広	JPN	5°00'35"
843	NISHIBETTO KAORU	西別当　馨	JPN	5°00'57"
844	YOSHIOKA JUNICHI	吉岡　順一	JPN	5°01'11"
845	TESHIMA KENJIRO	手島健二郎	JPN	5°01'18"
846	ISMAIL BIN HASSAN	イスマイル ビン ハッサン	SIN	5°01'19"
847	OCHI KAZUSHI	越智　一志	JPN	5°01'24"
848	NUMATA YOSHIO	沼田　義夫	JPN	5°01'39"
849	MURASE SHIGEHIRO	村瀬　重広	JPN	5°02'02"
850	ASAO MASAHIRO	浅尾　政廣	JPN	5°02'37"
851	MURAKAMI YOICHI	村上　洋一	JPN	5°02'39"
852	DOBASHI JIRO	土橋　二朗	JPN	5°02'50"
853	KAWAHARA TADAHIKO	川原　忠彦	JPN	5°03'12"
854	KODA SATORU	江田　覚	JPN	5°03'46"
855	SAKATA TADAMI	坂田　忠三	JPN	5°04'00"
856	ITO HIROAKI	伊東　広明	JPN	5°04'01"
857	FUKUI HIROMU	福井　弘	JPN	5°04'04"
858	KAWABATA MASATO	川畑　正人	JPN	5°04'50"
859	KAMIIZUMI GORO	上泉　五郎	JPN	5°05'14"
860	WAKITA TAKAAKI	脇田　高明	JPN	5°05'20"
861	KUDO KAZUYUKI	工藤　和幸	JPN	5°05'39"
862	OSADA YOSHIMASA	長田　吉正	JPN	5°05'59"
863	MIYASHITA TETSUYA	宮下　哲也	JPN	5°06'09"
864	TOKUMARU TOSHINORI	徳丸　利則	JPN	5°07'11"
865	FUCHINO NOBORU	渕野　冲	JPN	5°07'17"
866	HASEGAWA TERUO	長谷川輝雄	JPN	5°07'30"
867	ARAKI MITSUO	荒木　光男	JPN	5°07'36"
868	POON MANG LEUNG	プーン マン リュン	HKG	5°07'40"
869	FUKUMOTO NORIO	福本　憲生	JPN	5°07'53"
870	KUWAMOTO KATSUHIDE	桑本　勝栄	JPN	5°08'38"
871	MATSUSUE HIDEO	松末　秀雄	JPN	5°09'14"
872	MUKAI HIROYUKI	向井　広行	JPN	5°09'20"
873	SATO MASATOSHI	佐藤　昌敏	JPN	5°09'29"
874	NAGAKI MIKIZO	永木　幹造	JPN	5°09'51"
875	MATSUI SOTARO	松井宗太郎	JPN	5°10'33"
876	SAKAZAKI HIDENAO	坂崎　秀直	JPN	5°11'26"
877	TOKI SUGURU	土岐　傑	JPN	5°11'36"
878	KUROSE HIROYUKI	黒瀬　弘之	JPN	5°11'39"
879	KINJO JUNICHIRO	金城順一郎	JPN	5°12'09"
880	KAI MAKOTO	甲斐　誠	JPN	5°12'12"
881	HIRAKUBO KEIZO	平窪　慶蔵	JPN	5°13'21"
882	YONEDA KATSUYUKI	米田　勝幸	JPN	5°14'42"
883	HAMASAKI SUMITAKA	濱崎　純孝	JPN	5°15'05"
884	KAJIHARA KOTARO	梶原香太郎	JPN	5°15'12"
885	SUDO MINORU	須藤　實	JPN	5°15'44"
886	AKIZUKI MORITO	秋月　盛人	JPN	5°15'53"
887	SUDO YOSHIHIRO	須藤　義博	JPN	5°15'57"
888	HORI MASAO	堀　政雄	JPN	5°16'04"
889	KAMIHATA KAZUAKI	上畠　和昭	JPN	5°16'15"
890	MATSUDA ZENZO	松田　善蔵	JPN	5°16'18"
891	ASO TSUGIO	麻生　次夫	JPN	5°16'58"
892	SEGAWA NAGAMASA	瀬川　長正	JPN	5°17'32"
893	ISHIDA TETSUO	石田　哲夫	JPN	5°17'53"
894	SHIMAI AKIKAZU	嶋井　昭和	JPN	5°18'06"
895	ONO KIYONORI	小野　清則	JPN	5°18'25"
896	SONODA TADASHI	園田　正	JPN	5°19'24"
897	MIYATA KAZUEI	宮田　一栄	JPN	5°20'30"
898	ASAHI TORU	旭　徹	JPN	5°20'37"
899	SAKO TERASHI	迫　照	JPN	5°21'05"
900	TSUJI AKIRA	辻　彰	JPN	5°21'42"
901	MASUDA KAZUSHIGE	益田　一重	JPN	5°21'50"
902	YASUTOMI KAZUMI	安冨　一彌	JPN	5°22'02"
903	NARUI KEISUKE	成井　恵介	JPN	5°22'36"
904	TOMORI FUMIO	友利　文雄	JPN	5°23'12"
905	ISHIKAWA KIMIO	石川　公男	JPN	5°23'56"
906	OKADA MINORU	岡田　実	JPN	5°24'04"
907	OGA YASUJI	大賀　康司	JPN	5°24'19"
908	NAKAMURA KAZUYUKI	中村　一幸	JPN	5°24'57"
909	ONO KAZUHIRO	小野　一広	JPN	5°25'34"
910	IWAI MICHIO	岩井　道雄	JPN	5°26'18"
911	NAGATA TOSHIAKI	永田　利昭	JPN	5°26'23"
912	ZENKE CHUICHI	善家　忠一	JPN	5°27'44"
913	UETOMI TOSHIMI	上冨　俊美	JPN	5°27'45"
914	ITO KEIZUI	井藤　圭湍	JPN	5°28'55"
915	SHIMABUKURO EIKICHI	島袋　栄吉	JPN	5°29'42"
916	FUKUSHIMA TAKASHI	福島　卓	JPN	5°30'30"
917	MAEDA YOSHIAKI	前田　良明	JPN	5°30'46"
918	KONISHI KENKICHI	小西　健吉	JPN	5°32'27"
919	ASO SUMITO	麻生　澄人	JPN	5°32'37"
920	UEDA JUNJI	上田　純二	JPN	5°33'04"
921	AKITA HIKOICHI	秋田　彦市	JPN	5°34'43"
923	KAWASHIMA YOSHITSUGU	川島　吉次	JPN	5°35'17"
924	HIKITA TETSUO	疋田　哲夫	JPN	5°35'32"
925	YAMAMOTO TOMOKI	山本　友樹	JPN	5°36'53"
926	SUDA ISAMU	須田　勇	JPN	5°37'08"
927	KOTANI KATSUHIRO	小谷　勝博	JPN	5°37'48"
928	MATSUOKA MEGUMI	松岡　仁	JPN	5°38'19"
929	HONDA TOSHIYUKI	本田　利幸	JPN	5°38'34"
930	WATANABE TOSHINORI	渡辺　福徳	JPN	5°38'35"
931	EZOE KATSUMI	江添　克己	JPN	5°39'00"
932	WATANABE KOREAKI	渡辺川　維昭	JPN	5°40'20"
933	HASEGAWA IWAO	長谷川　巌	JPN	5°42'06"
934	SHIMAZU RYOICHI	嶋津　良一	JPN	5°43'34"
935	YUI MINORU	油井　稔	JPN	5°43'56"
936	TAJIRI HIROYUKI	田尻　宏行	JPN	5°44'04"
937	TOMARI YOSHIKAZU	泊　儀和	JPN	5°44'14"
938	NODA KOICHIRO	野田耕一朗	JPN	5°47'38"
939	NINOMIYA KATSUNORI	二宮　勝憲	JPN	5°47'42"
940	TABIRA NORIYOSHI	田平　憲義	JPN	5°54'03"
941	ABE YOSHIHIRO	阿部　芳弘	JPN	5°54'40"
942	UEMA KAZUTERU	上間　一輝	JPN	5°56'30"
943	ARASAKI MASAHIDE	新崎　正秀	JPN	5°56'32"
944	SHIGETA YOSHIYASU	重田　嘉康	JPN	6°01'21"
945	NAKAMURA KAZUE	中村　一栄	JPN	6°05'42"
946	NAKAMORI TOSHIYA	中森　利哉	JPN	6°07'41"
947	TSUKAMOTO MASANORI	塚本　正徳	JPN	6°08'31"
948	AKASAKA KOHEI	赤坂　幸平	JPN	6°09'54"
949	SHIMIZU TAKAO	清水　貴夫	JPN	6°11'22"
950	YUJI HIROSHI	湯地　洋	JPN	6°12'29"
951	WATANABE YOSHIHARU	渡邉　義春	JPN	6°12'52"
952	KUBO HIROYUKI	久保　洋行	JPN	6°13'50"
953	FURUHATA AKIRA	降旗　昭	JPN	6°15'27"
954	YAMANE SEIJI	山根　成治	JPN	6°18'05"
955	OISHI TSUYOSHI	大石　強	JPN	6°25'52"
956	KANEKO TAKAAKI	金子　隆昭	JPN	6°29'02"
957	YAMANASHI YUSAKU	山梨　勇作	JPN	6°34'45"
958	IWATANI NOBUO	岩谷　暢男	JPN	6°36'41"
959	NAKAMURA ICHIRO	中村　一郎	JPN	6°39'20"

M50 MARATHON（マラソン）

1	KOCH WALTER	コッホ ヴァルター	GER	2°40'59"
2	TAKEIRI HEIJI	竹入　平治	JPN	2°42'00"
3	MAESSCHALCK GILBERT	マエッシャルック ジルベール	BEL	2°42'44"
4	KONDO KENSHI	近藤　健志	JPN	2°44'06"
5	YONEZU MASUYUKI	米津　倍之	JPN	2°44'55"
6	CORTINEZ HERMAN	コルティネス ヘルマン	ARG	2°49'49"
7	MIYAZAKI TOSHINOBU	宮崎　敏信	JPN	2°52'51"
8	MASUBUCHI SEIICHI	増渕　清一	JPN	2°53'42"
9	ADOMEIT JOACHIM	アドマイト ヨアキム	GER	2°53'57"
10	SHINMYO SADAO	新名　貞夫	JPN	2°55'26"
11	SOWA HIDEKI	岨　秀樹	JPN	2°55'44"
12	DOBRE ELIAS	ドブレ エリアス	GER	2°55'49"
13	SATO HIROMICHI	佐藤　宏道	JPN	2°56'12"
14	YOSHIOKA TOSHIO	吉岡　利男	JPN	2°56'29"
15	FLEETWOOD MILES LARS-GORAN	フレートウット ミレス ラルスゴーラン	SWE	2°56'33"
16	KLEE KARL-HORST	クレー カールホルスト	GER	2°57'03"
17	KIMIHARA KENJI	君原　健二	JPN	2°57'14"
18	KIDO TAKAMI	木戸　孝美	JPN	2°57'15"
19	MATSUMURA KINJI	松村　勤二	JPN	2°58'11"
20	OBAYASHI HISAICHI	大林　寿一	JPN	2°58'31"
21	HIRATA TATSUO	平田　達雄	JPN	2°58'58"
22	TANIMOTO MATSUZO	谷本　松三	JPN	2°59'39"
23	TAKEZAKI TADAO	竹崎　忠男	JPN	2°59'51"
24	NAKATAKE HIROKAZU	仲武　弘策	JPN	2°59'52"
25	LEE JOCK	リー　ジョン	AUS	3°01'03"
26	YAMANE SHIGEO	山根　繁雄	JPN	3°01'30"
27	HASEGAWA NOBORU	長谷川　昇	JPN	3°01'51"
28	TAKEUCHI MITSUO	武内　満男	JPN	3°02'16"
29	SOOBAROJEN RENE	スーバロージェン レーヌ	MRI	3°02'37"
30	TAKAHASHI MASAO	高橋　正雄	JPN	3°02'54"
31	OGINO KUNIO	荻野　邦雄	JPN	3°03'15"
32	HAMADA ITSUHIRO	浜田　厳弘	JPN	3°03'26"
33	AKIYAMA AKIO	秋山　爽夫	JPN	3°04'01"
34	LEE YOUNG HU	リー ヤン フ	KOR	3°04'56"
35	NAKAMURA YOSHIHIRO	中村　義弘	JPN	3°05'09"
36	WIERUM GUENTHER	ヴィールム ギュンター	GER	3°05'14"
37	UMEKI TOSHIYUKI	梅木　敏行	JPN	3°05'32"
38	IWAKIRI KATSUMI	岩切　勝美	JPN	3°05'45"
39	YAMAZAKI TSUNEYUKI	山崎　常行	JPN	3°05'49"
40	KATASHIBA TOSHINOBU	片芝　年信	JPN	3°06'03"
41	TAKUWA SEIKI	田鍬　誠基	JPN	3°06'11"
42	KAMIHATA HISASHI	上畠　久	JPN	3°06'31"
43	SAITO AKIRA	齋藤　昭	JPN	3°07'29"
44	NAKAJIMA TOSHITOMO	中島　利昇	JPN	3°07'30"
45	ISHIHARA RYOJI	石原　諒司	JPN	3°07'47"
46	KONISHI HIROSHI	小西　博	JPN	3°07'54"
47	NAKAGAWA NOBUYUKI	中川　信行	JPN	3°07'58"
48	MATSUO MASAHIRO	松尾　昌弘	JPN	3°08'00"
50	THOMAS BRYAN	トーマス ブライーン	AUS	3°09'01"
51	ITO KEIICHI	伊藤　敬一	JPN	3°09'25"
52	IWAGAKI SHIGEKI	岩垣　成紀	JPN	3°10'01"
53	OBUCHI HIDEYA	小渕　秀也	JPN	3°10'07"
54	KINUGASA HIROTOSHI	衣笠　博利	JPN	3°10'18"
55	NAKAO ISAO	中尾　勲	JPN	3°10'50"
56	NISHI TAKAO	西　隆雄	JPN	3°11'13"
57	KIYOTA KEIICHI	清田　計一	JPN	3°11'21"
58	IDE MORISHIGE	井出　守重	JPN	3°11'25"
59	KANEKIYO HIDEKI	兼清　英輝	JPN	3°11'27"
60	MIMORI KATSUHIRO	三森　克弘	JPN	3°11'47"
61	KAWAGOE MUNETOSHI	川越　宗利	JPN	3°11'53"
62	ISHIDA HIDEO	石田　秀雄	JPN	3°12'46"
63	SHIMMASU HIDEMI	新増日出光	JPN	3°12'52"
64	ITO YOICHIRO	伊東洋一郎	JPN	3°13'00"
65	NISHIKAWA AKIRA	西川　昭	JPN	3°13'04"
66	WATANABE MAKOTO	渡辺　周	JPN	3°13'23"
67	GAMO TERUO	蒲生　照雄	JPN	3°13'27"
68	KUMAI KAZUO	熊井　一男	JPN	3°13'33"
69	KARASUYAMA NOBORU	烏山　登	JPN	3°13'40"
70	OGAWA KATSUMI	小川　勝美	JPN	3°13'58"
71	NAMIORI NORIFUMI	浪折　紀文	JPN	3°14'01"
72	TAKAISI TOMOYA	高石ともや	JPN	3°14'13"
73	WAGNER NEVILLE	ワグナー ネビレ	NZL	3°14'38"
74	TAKEDA SEIJI	武田　勢二	JPN	3°14'55"
75	DHO ANDRE	ドー オンドレ	FRA	3°15'04"
76	NAKAJIMA HIROKAZU	中島　宏和	JPN	3°15'13"
77	SAITO KAZUHIRO	斉藤　和洋	JPN	3°15'32"
78	OIZUMI TORU	大泉　通	JPN	3°15'55"
79	NAKAMURA SYOJI	中村　詔二	JPN	3°16'12"
80	ISHII MASAHIKO	石井　正彦	JPN	3°16'13"
81	MIYAZAKI SHIGEMITSU	宮崎　重光	JPN	3°16'34"
82	OMORI TOSHIO	大森　敏生	JPN	3°16'39"
83	OZAKU HARUO	尾作　晴夫	JPN	3°17'00"
84	MUNETAKI GENHACHI	宗瀧　原八	JPN	3°17'32"
85	OKAMOTO GORO	岡本　五郎	JPN	3°17'34"
86	TAKAHASHI ICHIRO	高橋　一郎	JPN	3°17'37"
87	HARIU HIROSHI	針生　洋	JPN	3°17'40"
88	KUROKAWA NOBUSHIGE	黒川　信重	JPN	3°17'41"
89	NIWAYAMA EISUKE	庭山　英介	JPN	3°17'42"
90	OGATA KAZUYOSHI	小賀田和美	JPN	3°17'46"
91	ONAKA KIMIO	大中　公雄	JPN	3°17'57"
92	HOLLEDE PETER	ホレーデ ペーター	DEN	3°18'37"
93	JOUTSENLAHTI TAITO ANSSI	ヨウトセンラーティ タイト アンシー	FIN	3°18'40"
94	FUJISAKI TOSHIHIRO	藤崎　利廣	JPN	3°19'01"
95	WAKATSUCHI MASAO	若土　正夫	JPN	3°19'07"
96	NAKANISHI KUNIYASU	中西　邦康	JPN	3°19'10"
97	TAKESHITA YOSHIMI	竹下　義實	JPN	3°19'20"
98	YUKI TAKAO	結城　隆夫	JPN	3°19'30"
99	FURUKAWA KIYOAKI	古川　清昭	JPN	3°20'11"
100	KATO ISAO	加藤伊佐雄	JPN	3°20'33"
101	MIURA KUNIO	三浦　邦夫	JPN	3°20'40"
102	YAMADA KOZO	山田　廣三	JPN	3°20'52"
103	FUJITA SUKEHIRO	藤田　助弘	JPN	3°20'54"
104	URANAKA AKIRA	浦中　昭	JPN	3°21'08"
105	NOSHITA KUNIO	野下　邦男	JPN	3°21'21"
106	HISADA ISAO	久田　功	JPN	3°21'26"
107	ASO YOSHIO	浅生　義夫	JPN	3°21'33"
108	YASUHARA TAKASHI	安原　節	JPN	3°21'50"
109	JONKERS FRANS	ヨンケルス フランス	HOL	3°21'52"
110	MAEHARA TOSHIYUKI	前原　敏亨	JPN	3°21'57"
111	KUMAMOTO SHIGEYOSHI	熊本　成孔	JPN	3°22'20"
112	TSUJI MASAO	辻　正夫	JPN	3°22'35"
113	AYUTA MITSURU	鮎田　充	JPN	3°22'49"
114	HARAGUCHI NAOYUKI	原口　直行	JPN	3°22'51"
115	LIN JENG-SHINN	リン ユェン シン	TPE	3°23'07"
116	NARITA KOICHI	成田　耕一	JPN	3°23'08"
117	TOKUDA ANKICHI	徳田　安吉	JPN	3°23'33"
118	SINJO TATSUO	新城　辰夫	JPN	3°23'50"
119	TSUCHIDA MASAHIRO	土田　政博	JPN	3°24'30"
120	SAKURAZAWA MASAICHI	桜沢　政一	JPN	3°24'33"
121	KAWASAKI YOSHIAKI	川崎　義秋	JPN	3°24'49"
122	JINDO TAKAO	神藤　孝夫	JPN	3°24'50"
123	SZAWLOWSKI PETER	サウロプスキー ピーター	USA	3°24'54"
124	SAITO SEIICHI	斎藤　誠一	JPN	3°25'01"
125	ISHIBASHI SHINICHI	石橋　眞一	JPN	3°25'06"
126	HIDAKA KAZUCHIKA	日高　和親	JPN	3°25'29"
127	ISHARA YOSIHIKO	石原　良彦	JPN	3°25'30"
128	TAKEDA HIDEHIKO	竹田　秀彦	JPN	3°25'31"
129	OKUBO MOTOMU	大久保　求	JPN	3°25'34"
130	WATANABE MASAYUKI	渡辺　正之	JPN	3°25'45"
131	MORITA SHIGEYUKI	森田　重	JPN	3°25'54"
132	HAMA SHIGEYUKI	濱　繁之	JPN	3°25'59"
133	MOSER BENNO	モーゼル ベンノ	SUI	3°26'01"
134	NEGISHI HIDENOBU	根岸　秀暢	JPN	3°26'12"
135	KAMISHI MASARU	上石　勝	JPN	3°26'24"
136	TSUTSUMI KIYOHARU	堤　清治	JPN	3°26'32"
137	HONDO NOBUO	本戸　信男	JPN	3°26'32"
138	SHIMANOUCHI MIKIO	島内　幹夫	JPN	3°27'00"
139	YASUKATA TETSUYA	安方　哲也	JPN	3°27'08"
140	KANAZAWA MASAWO	金澤　正雄	JPN	3°27'18"
141	ORIHASHI YOJI	折橋　洋二	JPN	3°27'30"
142	MORIOKA HIROSHI	森岡　博	JPN	3°27'42"
144	MATOBA TORAJI	的場　寅次	JPN	3°28'01"
145	OKUZONO TATSUO	奥薗　辰男	JPN	3°28'18"
146	SAKAMOTO YUZO	坂本　勇蔵	JPN	3°28'20"
147	ARITA HIROO	有田　浩雄	JPN	3°28'39"
148	MASUDA SEIICHI	増田　誠一	JPN	3°28'56"
149	HARADA SHOETSU	原田　昭悦	JPN	3°29'00"
150	KITAGAWA TADASHI	北川　正	JPN	3°29'03"
151	SHIMAMURA YOSHIHARU	島村　義晴	JPN	3°29'26"
152	YAMAGUCHI KATSUHIRO	山口　勝廣	JPN	3°29'33"
153	NISHIJIMA HIROTO	西島　裕人	JPN	3°29'48"
154	OGATA TOMIO	緒方登美男	JPN	3°30'11"
155	MATSUURA HISASHI	松浦　久	JPN	3°30'14"
156	HIOKI TOSHIO	日置　敏夫	JPN	3°30'34"
157	KOMURE TATSUHIKO	小羊禮辰彦	JPN	3°30'37"
158	YAMADA KENJI	山田　健治	JPN	3°30'45"
159	FUJII YASUKAZU	藤井　保和	JPN	3°30'47"
160	KATO KUNIJI	加藤　邦治	JPN	3°30'48"
161	GRAWINKEL HEINZ	グラヴィンケル ハインツ	GER	3°31'11"
162	IMAOKA MASAMI	今岡　正己	JPN	3°31'16"
163	YAMADA SUNAO	山田　直	JPN	3°31'19"
164	SETOGUCHI HIROAKI	瀬戸口弘昭	JPN	3°31'22"
165	KAWANO MATAO	川野　又男	JPN	3°31'34"
166	ARAKAKI TOSHIMITSU	新垣　敏光	JPN	3°31'34"
167	KOSAKAI AKIRA	小坂井　章	JPN	3°31'56"
168	MITSUGI SEIKI	三次　征紀	JPN	3°31'56"
169	HOMURA YOSHINOBU	宝村　喜惟	JPN	3°32'06"
170	KUWAHARA TSUNETAKE	桑原　恒武	JPN	3°32'51"
171	HASE HIROKAZU	長谷　宏一	JPN	3°33'00"
172	HIRANO EIJI	平野　榮士	JPN	3°33'15"
173	UMEBAYASHI TSUNORU	梅林　募	JPN	3°33'20"
174	DOI SHIGERU	土居　繁	JPN	3°33'28"
175	KAWANISI TAKAO	川西　孝雄	JPN	3°33'41"
176	KOBAYASHI YOSHIYUKI	小林　美之	JPN	3°33'42"
177	TAKANAMI SADAMI	高浪　貞美	JPN	3°33'47"
178	NAGANO KIYOSHI	永野　清	JPN	3°33'48"
179	AGO AKIO	吾郷　昭夫	JPN	3°33'55"
180	NAKAI ITSUO	中井　逸夫	JPN	3°34'00"
181	LEE YOUNG	リー ヤン	KOR	3°34'02"
182	TSUBONE TERUTOSHI	坪根　輝年	JPN	3°34'02"
183	MASUYAMA MIKIO	増山　神男	JPN	3°34'05"
184	HASEGAWA HARUTAKA	長谷川治隆	JPN	3°34'07"
185	SAKAI TAKUYA	境　卓也	JPN	3°34'11"
186	WURSTER ALWIN	ウルスター アルヴィン	RSA	3°34'18"
187	KOJIMA TETSUO	小島　鉄雄	JPN	3°34'24"
188	KUBOTA HIDEYO	久保田英世	JPN	3°34'26"
189	ISHIZAKI TAKASHI	石崎　尭	JPN	3°34'26"
190	MASHIMA KEN	磨島　健	JPN	3°34'31"
191	YAMANAKA YOSHIHIKO	山中　嘉彦	JPN	3°34'40"
192	OBA MASAAKIRA	大場　正彬	JPN	3°34'48"
193	MATSUMOTO MASASHI	松本　正	JPN	3°34'54"
194	YASUDA NAOYUKI	安田　直之	JPN	3°34'58"
195	CHIBA KATSUSHI	千葉　勝志	JPN	3°35'03"
196	NABEYAMA JUNNOSUKE	鍋山潤之助	JPN	3°35'06"
197	TANAKA YOSHIYUKI	田中　慶征	JPN	3°35'13"
198	EBISU SHIGEMI	戎　茂美	JPN	3°35'25"
199	HIGAKI HAJIME	日垣　肇	JPN	3°35'38"
200	TAKEZOE ASANOBU	竹添　秋信	JPN	3°35'50"
201	LOHMANN GOETZPETER	ローマン ゲッツペーター	GER	3°35'55"
202	TAKAHASHI KAZUAKI	高橋　一明	JPN	3°36'00"
203	KUMAMOTO NOBUHISA	隈元　信久	JPN	3°36'00"
204	MATSUURA TAMOTSU	松浦　完	JPN	3°36'01"
205	KAWAGUCHI YOICHI	川口　洋一	JPN	3°36'03"
206	IWASHITA IKUYA	岩下　育也	JPN	3°36'13"
207	MORINAGA KEIKI	守永　慶喜	JPN	3°36'18"
208	OKU MASAYUKI	奥　正行	JPN	3°36'19"
209	KANAZAWA TAMOTSU	金澤　保	JPN	3°36'42"
210	KISHI HIROSHI	岸　浩	JPN	3°36'49"
211	HIROTA KUNIYUKI	廣田　邦之	JPN	3°36'50"
212	MURAKAMI HIDEO	村上　英雄	JPN	3°37'12"
213	USAMI AKIO	宇佐美彰朗	JPN	3°37'14"
214	SAITO KOKI	斉藤　幸喜	JPN	3°37'15"
215	AUGUST IAN	オーガスト イーエン	NZL	3°37'43"
216	URATA MINORU	浦田　稔	JPN	3°38'08"
217	SAUTIERE ANDRE	ソティーエル オンドレ	FRA	3°38'15"
218	HARADA SHOJIRO	原田祥二郎	JPN	3°38'24"
219	KODAMA HIDEKI	児玉　英樹	JPN	3°38'24"
220	SHOJI HIROSHI	荘司　浩	JPN	3°38'26"
221	KINAMI ISAO	木南　勲	JPN	3°38'31"
222	YAMAGUCHI HIDEO	山口　英雄	JPN	3°38'37"
223	NOGUCHI TAKEO	野口　武男	JPN	3°38'48"
224	HAGIWARA YOSHIHIKO	萩原　吉彦	JPN	3°39'12"
225	HIRATA TETSUZO	平田　哲三	JPN	3°39'22"
226	YAMADA KAKU	山田　格	JPN	3°39'36"
227	KAMIYA SHINGO	神谷　進五	JPN	3°39'57"
228	YABUTA MASAMI	藪田　政美	JPN	3°39'58"
229	SETO YOSHINOBU	瀬戸　嘉信	JPN	3°40'03"
230	INUI YOSHIYUKI	乾　悦千	JPN	3°40'11"
231	MORI SHIGERU	森　滋	JPN	3°40'18"
232	TASAKA YOSHIAKI	田坂　義明	JPN	3°40'55"
233	KONISHI NORIYOSHI	小西　矩吉	JPN	3°40'58"
234	KADOYA AKINORI	門屋　昭則	JPN	3°41'18"
235	IKIMI TOKIO	生見　時男	JPN	3°41'24"
236	KATAGIRI YASUHARU	片桐　康晴	JPN	3°41'26"
237	ITO HAYASHI	伊東　逸	JPN	3°41'43"

239	OKA MASUO	岡　万寿雄	JPN	3°41'48"
240	IKEDA ISAO	池田　功	JPN	3°42'09"
241	HARA KYOICHI	原　協一	JPN	3°42'13"
242	KUBO MASAHIRO	久保　正紘	JPN	3°42'19"
243	ITO MITSUGI	伊藤　貢	JPN	3°42'39"
244	TANAE FUMIAKI	田苗　文章	JPN	3°42'48"
245	YAMAGUTI FUMIAKI	山口　文明	JPN	3°42'49"
246	MAKISHI YASUHIDE	真喜志康秀	JPN	3°42'54"
247	ADACHI TAKESHI	安達　武史	JPN	3°42'55"
248	SATO MINORU	佐藤　実	JPN	3°43'01"
249	KUMASE SHIGEO	熊瀬　茂男	JPN	3°43'04"
250	KOGISO MASATAKA	小木曽正孝	JPN	3°43'07"
251	STEYN NOEL	シュタイン ノエル	RSA	3°43'11"
252	IKARI TSUYOSHI	碇　強	JPN	3°43'19"
253	NOMITSU YASUHISA	野満　保久	JPN	3°43'30"
254	SAMSON TONY	サムソン トニー	HKG	3°43'33"
255	SIEGENTHALER PETER	ジーゲンサラー　ペーター	SUI	3°43'37"
256	WATANABE YORIMASA	渡辺　頼正	JPN	3°43'37"
257	SAKATA OSAMU	阪田　治	JPN	3°43'49"
258	ITOOKA SEIRO	糸岡　成朗	JPN	3°44'07"
259	KOJIMA GIICHI	小島　義一	JPN	3°44'23"
260	TOKITO TAICHI	時任　太一	JPN	3°44'24"
261	AOKI TAKASHI	青木　尭	JPN	3°44'33"
262	YAMANISHI TETSURO	山西　哲郎	JPN	3°44'38"
263	KATO SABURO	加藤　三郎	JPN	3°44'48"
264	KANAYAMA KIYOSHI	金山　清	JPN	3°44'51"
265	SHIBITA MASANOBU	志比田正信	JPN	3°44'53"
266	SASAKI KINRO	佐々木祈郎	JPN	3°44'54"
267	SUGAI MAMORU	菅井　護	JPN	3°44'58"
268	KOBAYASHI TORU	小林　徹	JPN	3°45'07"
269	MORIMOTO KENICHI	森本　健一	JPN	3°45'16"
270	KURODA YASUYUKI	黒田　康征	JPN	3°45'19"
271	UEDA KINJI	植田　欣児	JPN	3°45'20"
272	ITO SIN	伊藤　新	JPN	3°45'25"
273	TAMURA TETSURO	田村　哲朗	JPN	3°45'34"
274	YAMAKAWA YOHEI	山川　洋平	JPN	3°45'52"
275	SHINJO TOMIHIDE	新城　富秀	JPN	3°45'55"
276	ONO AKIRA	小野　晃	JPN	3°45'56"
277	AOKI ZENICHI	青木　善一	JPN	3°46'08"
278	NAKAMURA KENNI	中村　権二	JPN	3°46'09"
279	KAMEI HISAO	亀井　久夫	JPN	3°46'14"
280	TABATA KIKUO	田畑　菊夫	JPN	3°46'21"
281	IIZUKA TAKASHI	飯塚　尊志	JPN	3°46'36"
282	ISHIMARU HIROSHI	石丸　博	JPN	3°46'36"
283	KATO TADASHI	加藤　正	JPN	3°46'47"
284	SAKAI YOSHIHIRO	酒井　義弘	JPN	3°46'48"
285	OSAKO KAZUNOBU	大迫　和信	JPN	3°46'58"
286	KOSUGE TSUNEO	小菅　常雄	JPN	3°47'02"
287	KIMURA TOKUJI	木村　徳次	JPN	3°47'23"
288	YANAI KIYOFUMI	柳井　清文	JPN	3°47'26"
289	YAMASHITA HIDEO	山下　秀男	JPN	3°47'27"
290	ITO MASAHIKO	伊藤　正彦	JPN	3°47'35"
291	SAKAI YASUSHI	境　康	JPN	3°47'36"
292	KUWANO MASAHARU	鍬野　政治	JPN	3°47'39"
293	NII HIROSHI	二井　大	JPN	3°47'40"
294	HANAKI YUJI	花木　祐之	JPN	3°47'41"
295	ONO MUTSUO	小野　睦雄	JPN	3°47'42"
296	AKAZAWA HIDEHARU	赤沢　秀治	JPN	3°47'43"
297	INOSHITA YOSHIHITO	井下　義人	JPN	3°47'55"
298	ISODA SHIN	磯田　伸	JPN	3°47'58"
299	TAGUCHI KATSUHISA	田口　勝久	JPN	3°48'01"
300	ISHIKAWA TATSUO	石川　達夫	JPN	3°48'05"
301	YUASA SHUNJI	湯浅　俊治	JPN	3°48'10"
302	MATSUOKA SEIJI	松岡　征次	JPN	3°48'11"
303	ENDO TOKUZO	遠藤　徳造	JPN	3°48'28"
304	ITO FUSATO	伊東　房人	JPN	3°48'38"
305	FURUGEN MINORU	古堅　稔	JPN	3°48'53"
306	IWAOKA FUMIHIKO	岩岡　文彦	JPN	3°48'57"
307	TANAKA NOBUYUKI	田中　信之	JPN	3°49'02"
308	KUMAGAI HIDEKI	熊谷　秀輝	JPN	3°49'04"
309	YASUDA MASAO	保田　正夫	JPN	3°49'22"
310	CHISAKI TORU	茛木　太	JPN	3°49'24"
311	YAMAZAKI KATSUJI	山崎　勝次	JPN	3°49'25"
312	AOKI EIJI	青木　榮次	JPN	3°49'32"
313	KOMATSU HIDEKATSU	小松　秀勝	JPN	3°49'37"
314	SUGIURA MASAO	杉浦　正夫	JPN	3°49'38"
315	SATO HIROSHI	佐藤　弘	JPN	3°49'55"
316	IREI SHINKO	伊礼　真孝	JPN	3°49'55"
317	NORIMURA FUMIO	法村　文男	JPN	3°50'06"
318	OKUSA TORAO	大草　虎雄	JPN	3°50'09"
319	NAONO TETSUYA	直野　哲也	JPN	3°50'45"
320	FUKUZUMI HIROYUKI	福積　宏之	JPN	3°50'51"
321	KUMAGAI KATSUNOBU	熊谷　勝信	JPN	3°51'06"
322	YAMANO TOSHIO	山野　利男	JPN	3°51'07"
323	DONO YASUSHI	堂野　康	JPN	3°51'14"
324	NOBATA MASAYUKI	野畑　正行	JPN	3°51'14"
325	NAKAYAMA TAKUO	中山　卓夫	JPN	3°51'15"
326	SAWATSU YOSHITERU	沢津　義輝	JPN	3°51'20"
327	SHIRAISHI RYUICHI	白石　隆一	JPN	3°51'24"
328	SAKAMOTO YOSHITAKA	阪本　義隆	JPN	3°51'25"
329	OLAJOS JANOS	オラジョス　ジャノス	HUN	3°51'26"
330	YAMANE MATSUTOMI	山根眞都富	JPN	3°51'34"
331	HAYAMA MASAMI	羽山　雅美	JPN	3°51'36"
333	MOTOMURA NOBUO	本村　信夫	JPN	3°51'54"
334	NOMURA MAKOTO	野村　誠	JPN	3°51'57"
335	ANAN NORIAKI	阿南　憲昭	JPN	3°52'07"
336	NAGANO AKIHIRO	長野　明廣	JPN	3°52'14"
337	SUZUKI MINORU	鈴木　實	JPN	3°52'17"
338	HYODO SADAYOSHI	兵頭　貞義	JPN	3°52'18"
339	MATSUNAGA HIROYUKI	松永　博之	JPN	3°52'18"
340	YAMADA TAKAMI	山田　登三	JPN	3°52'19"
341	UMEDA MITSUGI	梅田　貢	JPN	3°52'38"
342	MORITA TADASHI	森田　格	JPN	3°52'42"
343	SUZUKI ISAO	鈴木　勲	JPN	3°52'43"
344	AZUMA NOBORU	東　登	JPN	3°52'45"
345	SHIMIZU YOSHIO	清水　良雄	JPN	3°53'17"
346	MATSUMOTO HIDEO	松本　秀雄	JPN	3°53'22"
347	OGAWA KATSUTOSHI	小川　克俊	JPN	3°53'32"
348	YAMAGUCHI NOBUKATSU	山口　信克	JPN	3°53'41"
349	KITO SADAO	鬼頭　貞夫	JPN	3°54'09"
350	NAKAZAWA MINORU	中澤　稔	JPN	3°54'13"
351	MARUGUCHI SAKAMITSU	丸口　坂光	JPN	3°54'14"
352	NAKATA HIROKI	中田　博喜	JPN	3°54'16"
353	NODA SHOSAKU	野田　昌作	JPN	3°54'18"
354	UTAMURA TAKERU	宇多村　武	JPN	3°54'37"
355	HAGIO TAKENORI	萩尾　武紀	JPN	3°54'40"
356	ONISHI NARIMICHI	大西　成道	JPN	3°54'44"
357	SUETSUGU YOSHIAKI	末継　儀明	JPN	3°54'49"
358	KOMOTO KAZUHIKO	小本　和彦	JPN	3°54'51"
359	KANAI HIROTOSHI	金井　弘年	JPN	3°54'54"
360	TAKAHASHI AKIRA	高橋　明	JPN	3°55'04"
361	OTA SHIGEHIRO	太田　茂寛	JPN	3°55'08"
362	YONEMURA MASARU	米村　勝	JPN	3°55'25"
363	TAKII KAZUO	滝井　一雄	JPN	3°55'25"
364	KADOWAKI OSAMU	門脇　脩	JPN	3°55'27"
365	MURASE REIJI	村瀬　怜二	JPN	3°55'39"
366	TAGA MASAYOSHI	多賀　正良	JPN	3°55'49"
367	TIPPING JOHN	ティッピング　ジョン	GBR	3°56'03"
368	HESHIKI TAKEJO	平敷　武常	JPN	3°56'04"
369	MOTOYAMA SHIGEO	本山　茂夫	JPN	3°56'08"
370	HARA TADAAKI	原　忠顯	JPN	3°56'14"
371	SUZUKI SUNAO	鈴木　直	JPN	3°56'17"
372	YONETA YASUO	米田　保男	JPN	3°56'18"
373	KATO YOICHI	加藤　洋一	JPN	3°56'18"
374	HIGASHI MASATOSHI	東　正俊	JPN	3°56'19"
375	KOGA NORIMITSU	古賀　宣光	JPN	3°56'30"
376	DOZONO YOSHIHIRO	堂園　欣寛	JPN	3°56'32"
377	BOMBIEN ERHARD	ボンビエン　エルハルト	GER	3°56'45"
378	WONG CHIV	ワン チユ	HKG	3°56'53"
379	KAIEDA TAKESHI	海江田武志	JPN	3°56'54"
380	SASAKI MICHIO	佐々木三千夫	JPN	3°56'57"
381	MURAOKA YOSHIO	村岡　義男	JPN	3°57'04"
382	KIKUCHI SHOZO	菊池　省三	JPN	3°57'05"
383	OSUMI RYOSUKE	大隅　亮介	JPN	3°57'05"
384	NISHIYAMA TERUO	西山　輝夫	JPN	3°57'16"
385	KUSAWAKE MORIJI	草訳　守治	JPN	3°57'28"
386	KAI KENJI	甲斐　賢二	JPN	3°57'29"
387	HASHIGUTI KATUYOSHI	橋口　克義	JPN	3°57'31"
388	TERAO TADASHI	寺尾　忠司	JPN	3°57'34"
389	OYAMADA JINICHI	小山田基市	JPN	3°57'37"
390	HIRANO MITSUHIRO	平野　光紘	JPN	3°57'40"
391	KAWANO MASAMI	河野　政美	JPN	3°57'48"
392	YONEMORI HISAO	米盛　久男	JPN	3°58'00"
393	SHIMODA TOSHIO	下田　壽夫	JPN	3°58'04"
394	KUBOURA TAKURO	久保浦卓郎	JPN	3°58'11"
395	KUCHIMURA MINORU	口村　稔	JPN	3°58'19"
396	HATTA TAKESHI	八田　武士	JPN	3°58'20"
397	SUGINO HIROSHI	杉野　博	JPN	3°58'25"
398	INOUE YOSHIKATSU	井上善カツ	JPN	3°58'27"
399	KUDO TOSHIMOTO	工藤　紀元	JPN	3°58'31"
400	HIRAYAMA ISAO	平山　勲	JPN	3°58'33"
401	HAYASHI SYOZO	林　省三	JPN	3°59'02"
402	SAMESHIMA KAZUHIKO	鮫島　一彦	JPN	3°59'05"
403	KITAGAWA KUNIAKI	北川　国昭	JPN	3°59'22"
404	FURUYA SEIICHI	古谷　誠一	JPN	3°59'24"
405	YOSHINO MASATOSHI	吉野　政利	JPN	3°59'39"
406	MORINAGA KAZUYOSHI	森永　和好	JPN	3°59'53"
407	KONNO TETSUYA	昆野　哲也	JPN	3°59'57"
408	IKEI SEIKI	伊計　盛基	JPN	4°00'03"
409	KAWAKAMI HIROSHI	川上　洋	JPN	4°00'21"
410	KUDO KUNIE	工藤　國衛	JPN	4°00'24"
411	NAKAHARA YASUSHI	中原　康之	JPN	4°00'37"
412	SUMIDA YOSHINORI	角田　義宣	JPN	4°00'44"
413	HARANO SHIGEO	原野　重生	JPN	4°00'53"
414	TAZUME KESAHIRO	田爪　畝弘	JPN	4°01'04"
415	MASUDA MASAYOSHI	増田　正義	JPN	4°01'06"
416	TOMA TSUGUMASA	当真　嗣正	JPN	4°01'14"
417	ASADA MASAFUMI	浅田　正文	JPN	4°01'15"
418	NAKAMOTO YOSHIHARU	中本　嘉治	JPN	4°01'17"
419	SHIMAMURA YOSHIYUKI	島村　芳幸	JPN	4°01'58"
420	SAITO SHIGEO	斉藤　重男	JPN	4°02'17"
421	TAKEI TOSHINORI	竹井　稔了	JPN	4°02'33"
422	SASAKI SHUNICHI	佐々木俊一	JPN	4°02'45"
423	WAKABAYASHI TOSHIO	若林　俊夫	JPN	4°02'56"
424	NANBA TERUYOSHI	難波　輝嘉	JPN	4°03'16"
425	WHEELER KEITH	ウィーラー　キース	AUS	4°03'18"
427	IWASAKI MASAFUMI	岩崎　雅文	JPN	4°03'31"
428	KUBOTA EIICHI	久保田榮一	JPN	4°04'00"
429	HIDAKA MIKIMASA	日高　幹正	JPN	4°04'01"
430	SHIRAKAWA MITSUO	白川　三男	JPN	4°04'21"
431	KAJIHARA KATSUHIKO	梶原　勝彦	JPN	4°04'51"
432	IYAMA TETSUJI	飯山　哲二	JPN	4°05'12"
433	OCHI TAKASHI	越智　隆志	JPN	4°05'17"
434	SAWADA TATSUO	沢田　辰男	JPN	4°05'21"
435	MIHARA TAIJI	三原　泰治	JPN	4°05'32"
436	KAMOTO KOICHI	嘉本　幸一	JPN	4°05'50"
437	UEHARA AKIHIKO	上原　秋彦	JPN	4°05'58"
438	KUSANAGI RAIICHI	草ナギ雷一	JPN	4°05'59"
439	NISHIYAMA MAMORU	西山　衛	JPN	4°06'30"
440	MORIKI KUNIO	盛喜　国雄	JPN	4°06'37"
441	TAKENAKA TETSURO	竹中　哲郎	JPN	4°06'42"
442	SUNAKODA KAZUWO	砂子田和雄	JPN	4°06'43"
443	NAGATANI TOSHIYUKI	永渓　俊行	JPN	4°06'55"
444	TANAKA HOZUMU	田中　穂積	JPN	4°07'10"
445	MIKI YASUHISA	三木　康久	JPN	4°07'14"
446	ITO KATSUMI	伊東　勝美	JPN	4°07'17"
447	MIZUNO HIDEO	水野　秀雄	JPN	4°07'23"
448	INOUE MASANORI	井上　正則	JPN	4°07'25"
449	OLIVEIRA DILSON COELHO	オリベイラ ディルソン コーエロ	BRA	4°07'28"
450	SAITO SEIJI	斉藤　清治	JPN	4°07'37"
451	TAJIMA KAZUOKU	田島　一億	JPN	4°07'37"
452	YONEDA TOKUMITSU	米舘　徳光	JPN	4°08'01"
453	HARUZONO KIYOFUMI	春薗　清文	JPN	4°08'01"
454	YAMAMOTO KOICHI	山本　幸一	JPN	4°08'09"
455	MITO AKIO	三戸　昭雄	JPN	4°08'15"
456	INOUE NORIO	井上　紀雄	JPN	4°08'18"
457	BANNO SHIGERU	伴野　茂	JPN	4°08'21"
458	NAKAJIMA AKIO	中島　明男	JPN	4°08'25"
459	ONISHI JUNICHI	大西　淳一	JPN	4°08'41"
460	KUKITA SHIGEHARU	久木田重治	JPN	4°09'06"
461	MATSUMOTO SHIGEO	松本　茂男	JPN	4°09'13"
462	INAHATA YASUO	稲畑　安男	JPN	4°09'42"
463	KATO TAKASHI	加藤　隆志	JPN	4°09'51"
464	KAWAKAMI TERUO	川上　照夫	JPN	4°10'09"
465	KANDA MASAHIRO	神田　雅弘	JPN	4°10'43"
466	CHIBANA KINSUKE	知花　金助	JPN	4°10'48"
467	SAKAMOTO MASARU	坂本　勝	JPN	4°10'51"
468	KOMATSU KATASHI	小松　剛	JPN	4°11'15"
469	ENDO YASUNORI	遠藤　泰則	JPN	4°11'37"
470	HATA KOICHIRO	秦　浩一郎	JPN	4°11'38"
471	YAMAGUCHI NOBORU	山口　昇	JPN	4°11'43"
472	UTSUNOMIYA SHIRO	宇都宮士郎	JPN	4°12'17"
473	KUMAMURA HIDETO	熊村　秀人	JPN	4°12'59"
474	OTABARA YOSUI	大田原洋水	JPN	4°13'02"
475	HIRAI YUKITO	平井　幸人	JPN	4°13'03"
476	KATO SHIGERU	加藤　滋	JPN	4°13'13"
477	ARAKI MOTOAKI	荒木　素章	JPN	4°13'20"
478	OHARA TETSUO	大原　哲夫	JPN	4°13'43"
479	KIMURA WAICHI	木村　和一	JPN	4°13'44"
480	YAMANAKA KOJI	山中　皓二	JPN	4°13'46"
481	UENO OSAMU	上野　修	JPN	4°14'03"
482	TSUMITA HIDEO	積田　秀雄	JPN	4°14'13"
483	HIGA SEITOKU	比嘉　盛徳	JPN	4°14'42"
484	NAKAI KAZUO	中井　一雄	JPN	4°14'49"
485	AMBUHL WERNER	アンビュール　ベルナー	SUI	4°14'51"
486	KAKU MITSUAKI	加来　光明	JPN	4°14'54"
487	TSUTSUMI HARUKUNI	堤　時国	JPN	4°15'02"
488	TAKEUCHI HACHIRO	竹内　八郎	JPN	4°15'13"
489	MITSUMURA HIDEO	光村　秀夫	JPN	4°15'40"
490	NARISAWA NOBUO	成澤　信夫	JPN	4°15'55"
491	FUJINOI TETSUYA	藤乃井哲也	JPN	4°16'16"
492	TANAKA KATSUHARU	田中　克治	JPN	4°16'17"
493	FUJI HISAO	藤　久男	JPN	4°16'18"
494	KANDA KEISAKU	神田　慶作	JPN	4°16'19"
495	ODA SHUICHI	織田　守一	JPN	4°16'19"
496	HASUMI TAKASHI	羽角　隆	JPN	4°16'23"
497	TAKAHASHI YOSHIHIRO	高橋　佳弘	JPN	4°16'53"
498	MINAMI TADAYOSHI	巳波　惟義	JPN	4°16'56"
499	SAGAWA TORU	佐川　透	JPN	4°16'56"
500	TAKEDA SUSUMU	武田　晋	JPN	4°17'04"
501	CHIBANA MASAO	知花　昌雄	JPN	4°17'04"
502	NAKAMURA KIYOAKI	中村　清昭	JPN	4°17'12"
503	NAKANO MASAHIRO	中野　正博	JPN	4°17'27"
504	YOSHIKAWA TOSHIJI	吉川　利司	JPN	4°17'34"
505	KABURAGI ISAMU	鏑木　勇	JPN	4°17'50"
506	HIKAWA HITOMI	樋川　仁省	JPN	4°18'03"
507	UEKI KUNIHIKO	植木　國彦	JPN	4°18'06"
508	HAYASHIDA YOSHITAKA	林田　義孝	JPN	4°18'11"
509	KASAMI KATSUHARU	笠見　勝春	JPN	4°18'22"
510	TAGUCHI YOSHIHARU	田口　義治	JPN	4°18'52"
511	MORIKI TOYO	森木　東洋	JPN	4°18'55"
512	KAMEI YOSHITAKA	亀井　克應	JPN	4°18'56"
513	CHIBA HITOSHI	千葉　仁	JPN	4°19'02"
514	NISHI KOICHI	西　浩一	JPN	4°19'05"
515	HIGUCHI HIROYUKI	樋口　弘幸	JPN	4°19'10"
516	ISHIKURA TSUYOSHI	石倉　毅	JPN	4°19'12"
517	NIYAMA SHINJI	新山　伸二	JPN	4°19'13"
518	FUKUCHI KENSUKE	福地　賢介	JPN	4°19'13"
519	NAGASE TSUTOMU	永瀬　勉	JPN	4°19'19"
520	TAKEMI SABURO	竹味　三郎	JPN	4°19'30"
521	KANEKO TAKEO	金子　武雄	JPN	4°19'39"
522	FUKUYA MASAKATSU	福谷　征勝	JPN	4°19'39"
523	ZEN KAZUNORI	善　和則	JPN	4°19'44"
524	NONAKA TEIZO	野中　貞三	JPN	4°19'48"
525	TABATA GENEI	田畑　元栄	JPN	4°20'17"
526	NAGASAWA TAKAHITO	長澤　孝人	JPN	4°20'52"
527	MATSUDA YOSHIO	松田　吉雄	JPN	4°21'14"
528	VANDERPLANK ANTHONY	バンダープランク　アントニー	GBR	4°21'31"
529	NOMURA KAZUKIYO	野村　一清	JPN	4°21'38"
530	TANIGAWA ICHIRO	谷川　一郎	JPN	4°21'44"
531	OKUBO AKIRA	大久保　昭	JPN	4°21'53"
532	HIDAKA HIROAKI	飛高　博明	JPN	4°21'54"
533	YAMAGUCHI KEISUKE	山口　敬助	JPN	4°21'58"
534	KOGA UMEO	古賀　梅男	JPN	4°22'04"
535	KINOSHITA FUMIHIRO	木下　文洋	JPN	4°22'10"
536	INABA KEIZO	稲葉　恵三	JPN	4°22'25"
537	ASATO MASAIE	安里　昌家	JPN	4°22'32"
538	KITADA TORU	北田　徹	JPN	4°22'40"
539	TOMOYOSE HIDEO	友雫　英雄	JPN	4°22'46"
540	OSHIMA TAKEO	大島　武夫	JPN	4°22'47"
541	SHINOHARA HIROSHI	篠原　弘	JPN	4°22'50"
542	BROWN MICHAEL	ブラウン　マイケル	HKG	4°22'56"
543	TOKUNAGA RYOICHI	徳永　亮一	JPN	4°23'12"
544	TOMOOKA NOBUYUKI	友岡　信征	JPN	4°23'18"
545	TAMAKI KOKYO	玉木興キョウ	JPN	4°23'22"
546	FUJITA YOSHIMI	藤田　義実	JPN	4°23'30"
547	KANBA MASAO	神庭　正生	JPN	4°23'33"
548	MASUMITSU TAKAO	益満　孝雄	JPN	4°23'38"
549	OBINATA OSAMU	大日方　紀	JPN	4°23'59"
550	INAGAKI TOSHIHIDE	稲垣　俊秀	JPN	4°24'04"
551	HARADA RIKUO	原田　陸夫	JPN	4°24'12"
552	TAKAHAMA YASUO	高濱　靖雄	JPN	4°24'14"
553	OTABE IENORI	小田部家紀	JPN	4°24'14"
554	YOSHIMOTO KENICHI	吉本　憲一	JPN	4°24'17"
555	KAGE TSUTOMU	鹿毛　努	JPN	4°24'33"
556	KAWAGOE YASUO	川越　康生	JPN	4°24'40"
557	KIKUCHI TAKASHI	菊地　隆	JPN	4°24'45"
558	TAMAKI SHINOBU	玉城　忍	JPN	4°24'46"
559	KUMATANI HATSUO	熊谷　初男	JPN	4°24'49"
560	MATSUDA KOJI	松田　浩二	JPN	4°25'15"
561	SAKAI SHINICHI	酒井　信一	JPN	4°25'28"
562	INOUE SEIJI	井上　清司	JPN	4°25'30"
563	UEHARA KIYOSHI	上原　清志	JPN	4°25'35"
564	SHIMOWADA MASARU	下和田　勝	JPN	4°25'40"
565	MORIMOTO YUKIO	森本　幸生	JPN	4°25'41"
566	ANDO KIKUJI	安藤喜久治	JPN	4°25'46"
567	MORIO MACHIO	森尾磨智男	JPN	4°25'53"
568	SHIMA KUNITOSHI	島　邦敏	JPN	4°26'05"
569	TATSU YOSHIKAZU	達　由和	JPN	4°26'18"
570	MAKINO KATSUHIRO	牧野　勝廣	JPN	4°26'23"
571	BARKER STEPHEN	バーカー　ステファン	AUS	4°26'26"
572	KUBOTA HIROMI	窪田　博弥	JPN	4°26'38"
573	OWADA YASUNORI	大和田靖憲	JPN	4°26'52"
574	IRIE TOSHIO	入江　敏夫	JPN	4°27'01"
575	URANO HISAO	浦野　壽夫	JPN	4°27'05"
576	NUMATA MITSUYOSHI	沼田　充司	JPN	4°27'07"
577	OTSUKI TOYOKAZU	大槻　豊一	JPN	4°27'25"
578	TERAMOTO YASUNOBU	寺本　安伸	JPN	4°27'32"
579	FUJITA ETSUHIRO	藤田　悦弘	JPN	4°27'44"
580	OKA TAKUMA	岡　琢磨	JPN	4°27'47"
581	HARA TAKAYUKI	原　高行	JPN	4°27'49"
582	NAKAGAMA TAKAYUKI	中釜　孝之	JPN	4°27'59"
583	MATSUMOTO AKIRA	松本　智	JPN	4°28'12"
584	OKUZONO MASAAKI	奥園　正明	JPN	4°28'14"
585	HADA SHIGEKI	波田　重熙	JPN	4°28'24"
586	OIKAWA HIROSHI	及川　寛	JPN	4°28'45"
587	HODOHARA YASUO	程原　保雄	JPN	4°28'56"
588	YAMASHITA KUNIO	山下　邦夫	JPN	4°29'20"
589	TAGUCHI TOYOAKI	田口　豊秋	JPN	4°29'22"
590	KAN TOKIO	菅　時男	JPN	4°29'30"
591	MORITA SUMIHARU	森田　純晴	JPN	4°29'31"
592	KOHATSU NOBUO	小波津庸夫	JPN	4°29'44"
593	NAKAMURA TOMOHIKO	中村　智彦	JPN	4°30'02"
594	TAKANO MITSUAKI	高野　充昭	JPN	4°30'05"
595	FUKUSHIMA KAZUSUKE	福島　一祐	JPN	4°30'05"
596	IKEDA TADASHI	池田　忠司	JPN	4°30'08"
597	TAGAMI YASUO	田上　保雄	JPN	4°30'26"
598	NAGAHIRO KENJI	長廣　健治	JPN	4°30'27"
599	KUDO MASAHIRO	工藤　正広	JPN	4°30'38"
600	KINJO KOBUN	金城　康文	JPN	4°30'46"
601	YAMAZAKI NOBORO	山崎　登	JPN	4°30'56"
602	KAWANO JOICHIRO	河野丈一郎	JPN	4°31'16"
603	NISHITANI MASAAKI	西谷　昌昭	JPN	4°31'16"
604	HATANAKA NOBORU	畑中　昇	JPN	4°31'25"
605	SASANO KUNIHIKO	佐々野邦彦	JPN	4°31'39"
606	SATO KUNITAKA	佐藤　邦孝	JPN	4°31'58"
607	KUGE NOBORU	久家　昇	JPN	4°31'59"
608	ONUMA SHUJI	大沼　修爾	JPN	4°32'07"
609	FUKAMIZU MASAJI	深水　雅二	JPN	4°32'12"
610	SONOHATA KATSUICHI	園畠　勝一	JPN	4°32'15"
611	SUGIMOTO TERUO	杉本　輝夫	JPN	4°32'44"
612	IKEDA TAKAHIKO	池田　孝彦	JPN	4°32'47"
613	TOGAMI KATSUHIKO	富加見克彦	JPN	4°33'44"
614	WAKABAYASHI HIROMU	若林　弘	JPN	4°33'49"
615	UMEYAMA SADAO	梅山　貞男	JPN	4°34'06"

617	YAMASHITA EIICHI	山下　栄一	JPN 4°34'09"
618	MIYAGI KATSUSHIGE	宮城　勝繁	JPN 4°34'29"
619	GOTO AKIO	後藤　章夫	JPN 4°34'32"
620	CHINA TEIGI	知名　定義	JPN 4°34'43"
621	SAKATA ICHIRO	坂田　一郎	JPN 4°34'50"
622	HIDAKA HIROMU	日高　弘	JPN 4°35'22"
623	MATSUO SHIGEHARU	松尾　重治	JPN 4°35'24"
624	YANAGITA GOICHI	柳田　吾一	JPN 4°35'30"
625	KAWASAKI YASUYUKI	川崎　保之	JPN 4°35'33"
626	SHIRAKI MASARU	白木　優	JPN 4°35'38"
627	MORIMITSU TSUYOSHI	森光　健	JPN 4°36'06"
628	YAMADA KOHEI	山田　浩平	JPN 4°36'15"
629	KAI KOZO	甲斐　弘造	JPN 4°36'28"
630	HOKAURA ETSUO	外浦　悦雄	JPN 4°36'35"
631	AOYAGI FUMIYA	青柳　文也	JPN 4°36'51"
632	KAMIYAMA YOSHIKATSU	神山　吉旦	JPN 4°36'52"
633	NAKAMURA YASUHIKO	中村　保彦	JPN 4°36'54"
634	KITAGUCHI HISAO	北口　久雄	JPN 4°36'55"
635	INADA SEIICHI	稲田　誠一	JPN 4°36'57"
636	IWATA MINORU	岩田　実	JPN 4°37'04"
637	NAKAJIMA KAZUO	中島　一夫	JPN 4°37'10"
638	MARUNOUCHI TORU	丸野内　棣	JPN 4°37'51"
639	KAWAHARA TOSHIHIKO	河原　敏彦	JPN 4°37'52"
640	OKUBO HAJIME	大久保　肇	JPN 4°37'55"
641	UEDA MASAHARU	植田　正治	JPN 4°38'20"
642	KAWAI MASAYOSHI	川合　将義	JPN 4°38'24"
643	KOKUBU SHIZUHIKO	国分　鎭彦	JPN 4°38'35"
644	KAWAKAMI YOSHIMASA	川上　義昌	JPN 4°38'42"
645	ADACHI KAZUO	足立　和雄	JPN 4°38'44"
646	SHINGAKI SEIKI	新垣　成喜	JPN 4°38'48"
647	ARAMAKI TARO	荒牧　太郎	JPN 4°38'52"
648	TOKUDA KATSUO	徳田　勝雄	JPN 4°38'52"
649	SUZUKI TOMIO	鈴木　富雄	JPN 4°39'00"
650	MOGI CHUTARO	茂木忠太郎	JPN 4°39'10"
651	MATSUBARA NOBUYOSHI	松原　信義	JPN 4°39'23"
652	OGATA KENICHIRO	尾方建一郎	JPN 4°39'28"
653	YONAHARA SONDEN	与那原孫伝	JPN 4°39'36"
654	IWAMOTO KENICHI	岩元　賢一	JPN 4°39'37"
655	KUROGI TAKESHI	黒木　猛	JPN 4°39'44"
656	SHIMIZU HIROO	清水　博夫	JPN 4°39'47"
657	SHIMO KIYOMI	下　清美	JPN 4°39'49"
658	KONISHI SHINICHI	小西　伸一	JPN 4°39'54"
659	UENO YONEHISA	上野　米久	JPN 4°39'58"
660	YAMAMOTO TOMIO	山本　富郎	JPN 4°40'10"
661	KITANO KAZUYA	北野　一也	JPN 4°40'12"
662	KAGOMIYA JUNSUKE	篭宮　淳介	JPN 4°40'24"
663	TAKASHIMA ISAO	高島　勲	JPN 4°40'32"
664	BODA MINORU	棒田　実	JPN 4°40'33"
665	YAMAMOTO YUJI	山本　佑治	JPN 4°40'53"
666	HORIGUCHI ATSUSHI	堀口　惇	JPN 4°40'56"
667	IWAKI HIROYUKI	岩城　弘侑	JPN 4°41'26"
668	OBA MASAAKI	大場　将旦	JPN 4°41'31"
669	KAMIOKA RYUTARO	上岡龍太郎	JPN 4°41'41"
670	SUZUKI IWAO	鈴木　巖	JPN 4°41'48"
671	SASAKI SEISAKU	佐々木清作	JPN 4°41'49"
672	NITANO SHIGEKI	仁田野重喜	JPN 4°41'49"
673	WATANABE NOBORU	渡辺　昇	JPN 4°41'58"
674	CHINEN KOEI	知念　宏栄	JPN 4°42'01"
675	TSUNEYOSHI YUJI	恒吉　勇二	JPN 4°42'27"
676	HIGUCHI TAKENOBU	樋口　武信	JPN 4°43'21"
677	TOYONAGA KUNIAKI	豊永　國昭	JPN 4°43'33"
678	UEDA TADASHI	上田　佶	JPN 4°43'34"
679	ITO KAZUHIRO	伊藤　和弘	JPN 4°43'48"
680	NOHARA KEISHIN	野原　恵信	JPN 4°44'17"
681	KAMIO TAKAO	神尾　隆夫	JPN 4°44'17"
682	ONO ATSUO	小野　厚夫	JPN 4°44'27"
683	SHINOZAKI AKIRA	篠崎　章	JPN 4°44'34"
684	FUJIHIRA SHOZO	藤平　昇三	JPN 4°45'05"
685	TANI NOBUAKI	谷　信昭	JPN 4°45'30"
686	ADANIYA MASAYOSHI	安谷屋正吉	JPN 4°45'45"
687	KUDO KOTARO	工藤弘太郎	JPN 4°45'50"
688	SHIRAISHI YUKICHI	白石　勇吉	JPN 4°47'57"
689	MASUDA MIKIO	増田三紀夫	JPN 4°48'08"
690	NAGANO HIROMITSU	永野　広光	JPN 4°48'16"
691	YAMASHITA SHIGEO	山下　重夫	JPN 4°49'11"
692	TANIGUCHI YOSHIHIRO	谷口　吉宏	JPN 4°50'20"
693	TORIGOE SHINPEI	鳥越　新平	JPN 4°50'32"
694	IWAMOTO TETSUJI	岩本　哲次	JPN 4°50'43"
695	YOSHIKAWA TETSUYA	吉川　鉄也	JPN 4°51'08"
696	KOROGI TADAO	興梠　肇男	JPN 4°51'14"
697	HONDA ISAMU	本田　勇	JPN 4°51'18"
698	TSUKADA KAZUYOSHI	塚田　和美	JPN 4°51'29"
699	KUWAHARA TERUTADA	桑原　照忠	JPN 4°51'40"
700	TERASAKA ISAO	寺坂　勲	JPN 4°51'47"
701	INABA KEIZO	稲葉　恵三	JPN 4°51'50"
702	MATSUO SEIRO	松尾　精郎	JPN 4°51'57"
703	SHINOZAKI KENJI	篠崎　賢治	JPN 4°52'13"
704	KIMURA MIKIO	木村　幹雄	JPN 4°52'26"
705	UNO AKIRA	宇野　彰	JPN 4°52'33"
706	KONDO HIROSHI	近藤　大	JPN 4°53'05"
707	FUJIMOTO HAJIME	藤本　肇	JPN 4°53'27"
708	TAKATA NOBUHIRO	高田　延廣	JPN 4°53'49"
709	ZUSHI TAKEHIKO	図師　猛彦	JPN 4°54'03"
710	NAGAYAMA KOSHIRO	永山紘志郎	JPN 4°54'05"
712	KAWASAKI MASATOSHI	川崎　眞俊	JPN 4°54'07"
713	SUMIKURA MASAYUKI	角倉　政幸	JPN 4°54'09"
714	GOTO DAITO	後藤　大東	JPN 4°55'10"
715	SUGIYAMA KAZUO	杉山　和男	JPN 4°55'18"
716	YANAGISAWA MASAYA	柳沢　正也	JPN 4°55'45"
717	TAKANO AKIRA	高野　亨	JPN 4°55'50"
718	OZAKI NORIO	尾崎　憲夫	JPN 4°56'11"
719	TANSO KYOICHI	丹宗　恭一	JPN 4°57'21"
720	ARAKI MAMORU	荒木　守	JPN 4°57'24"
721	HIKIDA TADASHI	匹田　忠	JPN 4°57'30"
722	SORATANI TOSHIHIKO	空谷　敏彦	JPN 4°57'33"
723	KUBO TSUTOMU	久保　勉	JPN 4°59'11"
724	OKINO YORIMASA	沖野　頼正	JPN 4°59'25"
725	SHIMODA AKIRA	下田　昭	JPN 4°59'29"
726	KAKITA MITSURU	垣田　満	JPN 5°00'03"
727	MUKAIDONO KATSUSHIGE	向井殿勝成	JPN 5°00'10"
728	FUCHIGAMI MASAHIRO	渕上　正広	JPN 5°00'22"
729	SASAKI ISAO	佐々木　勲	JPN 5°00'25"
730	SHIBAYAMA HIRONORI	柴山　博範	JPN 5°00'55"
731	OBA TSUYOSHI	大場　厳	JPN 5°01'12"
732	YAMAMOTO TOSHIRO	山元　敏郎	JPN 5°02'00"
733	MURATA YOSHIHARU	村田　善晴	JPN 5°02'48"
734	TANIKAGE SHIGEKI	谷蔭　繁樹	JPN 5°03'03"
735	TAMARIBUCH IKATSUNORI	溜渕　勝徳	JPN 5°03'26"
736	ITO SHOZO	伊藤　昭三	JPN 5°04'13"
737	KUBO HIDEYO	久保　英代	JPN 5°04'34"
738	MATSUO MASAAKI	松尾　正昭	JPN 5°04'39"
739	SAKAMOTO KINYA	坂本　欽也	JPN 5°05'02"
740	MIYAZAKI YOSHIO	宮崎　良雄	JPN 5°05'51"
741	SENOKUCHI KUNINORI	瀬ノ口國則	JPN 5°06'03"
742	HIDAKA ISAO	日高　勲	JPN 5°06'44"
743	TOYODA KEIJI	豊田　啓司	JPN 5°07'13"
744	HATTORI NORIO	服部　則男	JPN 5°07'51"
745	YAMAGUCHI YASUHIKO	山口　保彦	JPN 5°07'54"
746	MARUYAMA HIROYUKI	丸山　紘幸	JPN 5°08'29"
747	NAKAHARA YOSHIKI	中原　義毅	JPN 5°08'47"
748	HOSHINO YASUHIKO	星野　保彦	JPN 5°09'20"
749	SHIMIZU YOZO	清水　洋蔵	JPN 5°09'49"
750	TANAKA YOSHIHISA	田中　義久	JPN 5°10'04"
751	MITSUMORI MASARU	三森　勝	JPN 5°11'13"
752	OKAMOTO YASUJI	岡本　保二	JPN 5°11'26"
753	MATSUMOTO YASUO	松本　保雄	JPN 5°12'42"
754	KUBO MASAHIRO	久保　正宏	JPN 5°14'18"
755	OSHIRO YOSHINORI	大城　吉則	JPN 5°15'23"
756	FUJII KATSUMI	藤井　克己	JPN 5°15'29"
757	MATSUNAGA TERUAKI	松永　昭明	JPN 5°16'46"
758	KAKINO KOICHI	垣野　幸一	JPN 5°17'09"
759	ARATAKE TETSURO	荒武　哲郎	JPN 5°17'29"
760	NARAHARA MASAKATSU	奈良原正勝	JPN 5°17'42"
761	UEDA HIKIO	植田比喜男	JPN 5°17'42"
762	GRAVES ALAN	グレイブス　アラン	GBR 5°18'17"
763	KOBATA TOSHIHIRO	古畑　俊紘	JPN 5°18'22"
764	HIGA KIEI	比嘉　起栄	JPN 5°18'23"
765	YAMANE YOJI	山根　洋治	JPN 5°18'34"
766	MAEDA KIYOSHI	前田　清	JPN 5°18'39"
767	KITANO MIKIO	北野　幹生	JPN 5°18'48"
768	HIGA YOSHIO	比嘉　義央	JPN 5°19'52"
769	SATO YUICHIRO	佐藤雄一郎	JPN 5°19'56"
770	YOSHIKI MITSUGI	吉城　貢	JPN 5°20'00"
771	SAWAMOTO MAKOTO	澤本　亶	JPN 5°20'12"
772	KAWAI YASUO	川合　康夫	JPN 5°20'18"
773	KUBOTA TSUNEO	久保田恒男	JPN 5°20'45"
774	SHIRAISHI TETSUHIKO	白石　哲彦	JPN 5°21'05"
775	KAWASHIMA SHIGENORI	川嶋　重徳	JPN 5°21'14"
776	KATANO TOMIKIYO	交野　富清	JPN 5°21'41"
777	MIYAZAKI KENICHI	宮崎　謙一	JPN 5°21'55"
778	UEDA MASAAKI	上田　正明	JPN 5°22'10"
779	SUGITA TOMOYOSHI	杉田　友良	JPN 5°22'37"
780	HASHIMOTO TETSUO	橋本　哲夫	JPN 5°23'32"
781	SHIBUYA AKIRA	渋谷　明	JPN 5°23'45"
782	YAMAUCHI KAZUSHI	山内　一志	JPN 5°23'54"
783	YAGI EISHO	屋宜　栄勝	JPN 5°23'55"
784	NAGAOKA TOSHIO	長岡　敏雄	JPN 5°24'03"
785	TOKUDA TAKASHI	徳田　隆士	JPN 5°24'13"
786	FUJII IKUTO	藤井　育頭	JPN 5°24'17"
787	SHIMAMURA KENJI	島村　健二	JPN 5°24'43"
788	HONGO HIROSHI	北郷　博	JPN 5°25'14"
789	KURIBAYASHI SHINSUKE	栗林　儁介	JPN 5°25'23"
790	KANEKO HIROSHI	金子　宏	JPN 5°26'59"
791	UCHINO SEIGO	内野　正剛	JPN 5°32'02"
792	NISHIKAWA KUMAO	西川　熊雄	JPN 5°32'42"
793	KAWASAKI KUNIHIKO	川崎　邦彦	JPN 5°33'34"
794	TSUHAKO YOSHIO	津波古良雄	JPN 5°33'54"
795	TAKAHASHI NORIYUKI	高橋　紀行	JPN 5°34'00"
796	KOGA SHIGEKI	古賀　繁喜	JPN 5°34'53"
797	ROGER JEAN-PAUL	ロジャー　ジョン　ポール	CAN 5°35'21"
798	TAKARA SEITOKU	高良　盛徳	JPN 5°35'23"
799	HARAGUCHI MASANOBU	原口　正信	JPN 5°37'14"
800	TANABE YOSHIO	田邉　義雄	JPN 5°38'37"
801	ETO KENICHIRO	衛藤剱一郎	JPN 5°38'45"
802	YAMAMOTO HIROYUKI	山本　広行	JPN 5°38'46"
803	MIYAGI SHINTOKU	宮城　真徳	JPN 5°42'08"
804	YOSHII AKIO	吉井　明雄	JPN 5°43'00"
805	KAMIMURA HISASHIGE	上村　久栄	JPN 5°43'13"
807	NAGAI TERUKUNI	永井　照國	JPN 5°43'46"
808	UNO AKIRA	宇野　晃	JPN 5°44'10"
809	ARAMAKI TSUNETAKA	荒巻　常隆	JPN 5°45'08"
810	BASU NANDA KUMAR	バス　ナンダクマル	IND 5°46'10"
811	OKAWAUCHI KENJI	大川内健二	JPN 5°47'04"
812	NARA ISAMU	奈良　勇	JPN 5°47'10"
813	MASHIMA KIYOHIRO	真島　清弘	JPN 5°48'07"
814	HARADA TOMOAKI	原田　知明	JPN 5°48'44"
815	MATSUMOTO SHINSUKE	松本　秦祐	JPN 5°48'48"
816	KAWAGISHI KANJI	川岸　完次	JPN 5°50'04"
817	HAYAKAWA MASAKAZU	早川　正一	JPN 5°53'43"
818	SATO MASAYUKI	佐藤　正幸	JPN 5°54'51"
819	MATSUMURA YASUO	松村　泰夫	JPN 5°54'54"
820	ASADA TAKEO	朝田　武男	JPN 5°54'57"
821	MACHIDA SOJUN	町田　宗順	JPN 5°56'46"
822	SHIMABUKURO CHOSHIN	島袋　朝信	JPN 5°56'49"
823	HASHIGUCHI TOSHIYUKI	橋口　利行	JPN 5°56'58"
824	WATANABE KATSUYA	渡辺　勝弥	JPN 5°58'06"
825	KUROKAWA KATSURO	黒川かつ郎	JPN 6°02'50"
826	AMENOMORI YASUHIKO	雨森　安彦	JPN 6°04'59"
827	BROWN DOUGLAS	ブラウン　ダグラス	USA 6°05'01"
828	MATSUMORA KOYU	松茂良興勇	JPN 6°08'52"
829	FUKUMITSU SHU	福光　周	JPN 6°10'44"
830	TAMAI KAZUHIKO	玉井　和彦	JPN 6°12'42"
831	MIYAUCHI HIDEMITSU	宮内　秀光	JPN 6°15'53"
832	GUSHICHAN TOKUAKI	具志頭得昭	JPN 6°26'42"
833	SHINBORI HIROSHI	新堀　浩	JPN 6°31'21"
834	ISHIGURO SHOICHI	石黒　正一	JPN 6°35'17"
835	ONITSUKA AKIRA	鬼束　明	JPN 6°37'31"

M55 MARATHON (マラソン)

1	ROSALES MANUEL	ロザレス　マヌエル	ESP 2°47'45"
2	FUKUI SACHIO	福井　幸男	JPN 2°53'42"
3	MAKI TORU	牧　徹	JPN 2°55'31"
4	ORITA KANETAKA	折田　兼隆	JPN 2°58'06"
5	TANAKA KIYOSHI	田中　喜慶	JPN 2°58'41"
6	VERRYDT FRANS	ベリード　フラン	BEL 3°01'31"
7	SAGA SETSUZO	嵯峨　節三	JPN 3°02'18"
8	MIYASATO MANABU	宮里　学	JPN 3°03'39"
9	MIO TATSUMI	三尾　辰巳	JPN 3°03'51"
10	ROHN HORST	ローン　ホルスト	GER 3°03'56"
11	UOGATA MASAHIDE	魚形　昌秀	JPN 3°05'35"
12	KIMOTO ISAO	木元　功	JPN 3°05'41"
13	MASAKI HIDEFUMI	真崎　秀文	JPN 3°06'11"
14	KAMATSU MASAHARU	嘉松　政春	JPN 3°07'44"
15	HLUSICKA JOSEF	ルーシッカ　ジョセフ	TCH 3°08'09"
16	NIKAIDO SABURO	二階堂三郎	JPN 3°08'46"
17	RIOS ALBERTO ASENCION	リオス　アルベルト　アセンシオン	ARG 3°08'57"
18	YAMAMOTO MIKIO	山本　幹生	JPN 3°09'24"
19	INOUE HIROMICHI	井上　博道	JPN 3°09'52"
20	NARASAKI MASAYOSHI	楢崎　正義	JPN 3°10'05"
21	TANAKA TADASHI	田中　正	JPN 3°11'33"
22	HIGUCHI KENZO	樋口　健蔵	JPN 3°11'50"
23	FLEMING NEIL	フレミング　ニール	NZL 3°12'41"
24	NAGASAWA NISHIO	長沢仁志緒	JPN 3°14'17"
25	NAKATA MASANAO	中田　正直	JPN 3°14'41"
26	KASAOKA TOSHIYUKI	笠岡　俊之	JPN 3°15'19"
27	HAYASE AKIO	早瀬　昭男	JPN 3°16'01"
28	NEMEZAWA SHOJI	根目沢庄治	JPN 3°17'03"
29	SAKAMOTO RITSURO	坂元　律朗	JPN 3°17'10"
30	NAKAYA MASAO	中屋　正夫	JPN 3°17'48"
31	YONETANI SHUJI	米谷　修治	JPN 3°18'02"
32	IWAKI TOSHIYUKI	岩木　敏行	JPN 3°18'13"
33	KATO SAKUO	加藤　作男	JPN 3°18'19"
34	YAMASHITA KATSUHIRO	山下　勝裕	JPN 3°18'38"
35	MAKINO KIYOSHI	牧野　清	JPN 3°19'58"
36	KUCHIURA TAKEYOSHI	久地浦武吉	JPN 3°20'12"
37	TASHIRO TAKASHI	田代　敬	JPN 3°20'32"
38	OGATA HIROSHI	尾形　博	JPN 3°20'39"
39	AKAMINE KATSUO	赤嶺　勝雄	JPN 3°20'42"
40	NAKAJI MEGUMU	中地　恵	JPN 3°21'05"
41	OGAWA SADAO	小川　貞夫	JPN 3°21'11"
42	YAMAZAKI SHIRO	山崎　志郎	JPN 3°21'19"
43	HIRANO TSUGIO	平野　次男	JPN 3°21'36"
44	NISHI YOSHINOBU	西　好信	JPN 3°22'16"
45	LIN JENN-CHYEN	リン　ユェン　ティエン	TPE 3°22'20"
46	YAMADA KATSUMI	山田　勝己	JPN 3°22'30"
47	SHINADA GUNPEI	品田　軍平	JPN 3°22'54"
48	SHOJI SADAYOSHI	庄司　貞義	JPN 3°23'28"
49	FUJIYA TSUTOMU	藤谷　勉	JPN 3°24'01"
50	YAMAMURA KAZUE	山村　計	JPN 3°24'08"
51	TANAKA CHIKARA	田中千賀良	JPN 3°24'43"
52	KONO SHIZUO	甲野　静男	JPN 3°24'51"
53	HAYASHI SHOJI	林　昇志	JPN 3°25'06"
54	FUKUNAGA NOBUYA	福永　信也	JPN 3°25'18"
55	ITO YASUHISA	伊藤　靖久	JPN 3°25'29"
56	SHIRAKAWA YUMIO	白川　弓雄	JPN 3°25'32"
58	MURATA YOSHITO	村田　芳人	JPN 3°25'54"
59	WOO JONG DAE	ウー　ジョン　ダエ	KOR 3°26'21"
60	NIKKILA PEKKA	ニッキラ　ペッカ	FIN 3°26'38"
61	KOZU SEIJI	幸津　征二	JPN 3°26'44"
62	TAN CHOON HOI	タン　チューン　ホイ	SIN 3°26'55"
63	NAKAYAMA NORIO	中山　典夫	JPN 3°27'18"
64	MORIYA AKIRA	守屋　明	JPN 3°27'31"
65	KOBAYASHI SATORU	小林　覚	JPN 3°27'43"
66	TAKAO SHOYUKI	高尾　昭行	JPN 3°27'53"
67	YASAKI MASAKATSU	矢崎　政勝	JPN 3°27'59"
68	HATTORI TADAAKI	服部　忠昭	JPN 3°28'07"
69	ISOGUCHI YASUHIRO	磯口　安弘	JPN 3°28'15"
70	IWASA MASUO	岩佐　益男	JPN 3°28'32"
71	NISHIMURA TADAYOSHI	西村　忠芳	JPN 3°28'51"
72	IZONO KUSUO	井園九州男	JPN 3°29'06"
73	KAI JUNICHIRO	甲斐淳一郎	JPN 3°29'26"
74	KOMOHARA NOBUHIKO	薗原　信彦	JPN 3°29'34"
75	MATSUBARA YOSHIKAZU	松原　嘉和	JPN 3°29'35"
76	INUZUKA ETSUJI	犬塚　悦治	JPN 3°30'04"
77	SERA SHIGEHARU	世羅　繁治	JPN 3°30'47"
78	TERATOKO KAZUO	寺床　一雄	JPN 3°30'48"
79	MITSUI IICHIRO	三井猪一郎	JPN 3°31'11"
80	ANAI TETSUO	穴井　哲夫	JPN 3°31'13"
81	JUMISKO TIMO	ユミスコ　ティモ	FIN 3°31'40"
82	HARADA HARUO	原田　治男	JPN 3°31'47"
83	ABE KIMIO	安部　公雄	JPN 3°32'13"
84	NAGAHAMA HIROSHI	長浜　浩	JPN 3°32'37"
85	EGUCHI MASATO	江口　倭登	JPN 3°32'56"
86	TAKAHASHI WATARU	高橋　渡	JPN 3°33'01"
87	YAMASHITA SADANOBU	山下　定信	JPN 3°33'02"
88	KOTAKE KATSUTARO	小竹勝太郎	JPN 3°33'12"
89	SUZUKI TETSUO	鈴木　鉄雄	JPN 3°33'56"
90	BROOM ROBERT	ブルーム　ロバート	GBR 3°34'04"
91	MORIYAMA MAKOTO	森山　良	JPN 3°34'08"
92	TASHIRO KOICHIRO	田代耕一郎	JPN 3°34'32"
93	GARBS WILLI	ガルプス　ヴィッリー	GER 3°34'34"
94	FUKUSHIMA KUNIYOSHI	福島　邦美	JPN 3°34'50"
95	FISCHER HEINRICH	フィッシャー　ハインリッヒ	GER 3°34'56"
96	MARUO JUNICHI	丸尾　準一	JPN 3°35'00"
97	SHINOKAWA EIJI	篠川　英司	JPN 3°35'19"
98	KOHATSU KOICHI	古波津幸一	JPN 3°35'23"
99	NOJIRI KATSUO	野尻　勝夫	JPN 3°35'43"
100	YAMAMOTO TADATSUGU	山本　忠嗣	JPN 3°35'51"
101	KONDA TOSHIHIRO	近田　年弘	JPN 3°36'08"
102	LANE JOHN	レイン　ジョン	HKG 3°37'25"
103	SHICHITA TATSUHIKO	七田　龍彦	JPN 3°37'39"
104	KIMOTO MASAHARU	木本　公治	JPN 3°38'19"
105	ISHII SHOICHI	石井　昭一	JPN 3°38'49"
106	KUROKAWA SHIGEHIRO	黒川　茂弘	JPN 3°39'17"
107	NISIBAYASI KATUNORI	西林　克矩	JPN 3°39'23"
108	IGARASHI TSUNEO	五十嵐恒雄	JPN 3°39'51"
109	SHIMOTASHIROKIYOMARU	下田代清丸	JPN 3°39'57"
110	KAI YOSHITO	甲斐　義人	JPN 3°39'58"
111	SAKAMOTO KANEJI	阪本　兼次	JPN 3°40'06"
112	KAWANO MITOSHI	河野　躬敏	JPN 3°40'10"
113	NAGAI HIROSHI	長井　弘	JPN 3°40'56"
114	NAOE TAKAHISA	直江　孝久	JPN 3°41'14"
115	KAWAKITA SUTEMI	河北　捨己	JPN 3°41'17"
116	MATSUO AKIRA	松尾　明	JPN 3°41'30"
117	KUWAGATA TOSHITO	鍬形　利十	JPN 3°41'37"
118	NAGURA TSUKASA	名倉　司	JPN 3°41'50"
119	IKEDA HIROSHI	池田　弘	JPN 3°42'04"
120	HIGASA MASANORI	日笠　雅典	JPN 3°42'12"
121	NAGANO YASUHISA	永野　泰古	JPN 3°42'48"
122	KAWANO TAKETOSHI	河野　武敏	JPN 3°42'51"
123	ISODA MASANOBU	磯田　正信	JPN 3°42'59"
124	MORIMOTO SEISUKE	森本　誠祐	JPN 3°43'10"
125	TAJIMA EIJI	田島　英司	JPN 3°43'15"
126	OKADA TORU	岡田　融	JPN 3°43'16"
127	KAJIHARA TERUO	梶原　輝雄	JPN 3°43'45"
128	ARASAKI SEIKICHI	新崎　政吉	JPN 3°43'58"
129	TAKASHIMA TSUGIO	高島　次夫	JPN 3°44'04"
130	MAEDA TADANOBU	前田　唯信	JPN 3°44'07"
131	FUKUDA YASUO	福田　安男	JPN 3°44'14"
132	HARADA MICHIO	原田　峻夫	JPN 3°44'15"
133	USAMI KEIJI	宇佐美慶治	JPN 3°44'45"
134	OTA SHOZO	太田　聖三	JPN 3°44'54"
135	MORINO SHIGEYUKI	森野　繁幸	JPN 3°44'57"
136	MATSUMOTO YOSHIO	松本　良夫	JPN 3°45'06"
137	NAKAMURA HITOSHI	中村　仁	JPN 3°45'08"
138	TSUCHIYA MASAMITSU	土谷　正光	JPN 3°45'17"
139	ICHIKAWA TSUYOSHI	市川　毅	JPN 3°45'19"
140	TORATANI TADASHI	虎谷　正	JPN 3°45'45"
141	TAMURA HAJIME	田村　一	JPN 3°45'50"
142	YAMASAKI NOBUO	山崎　信夫	JPN 3°45'54"
143	ICHIKAWA MAKOTO	市川　純正	JPN 3°46'02"
144	NISHIO TADASHI	西尾　正	JPN 3°46'20"
145	SATO HARUO	佐藤　晴夫	JPN 3°46'23"
146	NAGASHIMA TOSHIO	永嶋　敏男	JPN 3°46'42"
147	NISHI HITOMI	西　比登美	JPN 3°46'52"
148	KAMIYAMA MASAO	神山　正夫	JPN 3°47'01"
149	KIMURA ISAMU	木村　勇	JPN 3°47'17"
150	FUJIKAWA HISAAKI	藤川　久昭	JPN 3°47'23"

152	KIHARA TEIJI	木原　貞治	JPN 3°47'41"
153	NAKASHIMA HIDESUKE	中島　英輔	JPN 3°47'44"
154	IWASAKI ATSUMI	岩崎　厚水	JPN 3°47'49"
155	NAGANO NORIYUKI	永野　憲之	JPN 3°47'51"
156	TODAKA KIICHIRO	戸高喜一郎	JPN 3°48'15"
157	YAMADE HARUO	山出　治郎	JPN 3°48'19"
158	MATSUURA NORIO	松浦　範男	JPN 3°48'23"
159	UESUGI ATSUSHI	上杉　惇	JPN 3°48'31"
160	SAKAE TAKASHI	栄　隆志	JPN 3°48'56"
161	TAKEUCHI MASANOBU	竹内　正信	JPN 3°48'59"
162	UEMURA SEIJI	上村　誠治	JPN 3°49'20"
163	FUJIHARA YOSHIMASA	藤原　義正	JPN 3°49'40"
164	ASANUMA TOSHIYUKI	浅沼　利行	JPN 3°50'54"
165	NAKA MICHIO	仲　美知夫	JPN 3°51'06"
166	KIMURA TAKEO	木村　武夫	JPN 3°51'24"
167	MOMINO DAISAKU	樅野　大作	JPN 3°51'34"
168	SUGUTA HIDEO	直田　秀翁	JPN 3°51'37"
169	OYAMA HIDEKI	小山　英喜	JPN 3°51'47"
170	FUJIBAYASHI IWAO	藤林　巖	JPN 3°51'54"
171	PARK KOO HYUN	パク　クーヒュン	KOR 3°51'56"
172	TSUJII KAZUHARU	辻井　計晴	JPN 3°52'09"
173	FUKUSHIMA KENSHU	福島　賢秀	JPN 3°52'18"
174	TAKARA NORIO	高良　憲雄	JPN 3°52'26"
175	WATANABE JIRO	渡辺　二郎	JPN 3°52'30"
176	MATSUDA YASUHIRO	松田　安弘	JPN 3°52'30"
177	KAWACHI KINYOSHI	河内　金義	JPN 3°52'40"
178	ANAN TAKANOBU	阿南　隆信	JPN 3°53'01"
179	MARUYAMA KENJI	丸山　健治	JPN 3°53'03"
180	HAZEMOTO SHIGEYUKI	櫨元　繁行	JPN 3°53'32"
181	MAITLAND RICHARD	メイトランド　リチャード	AUS 3°54'02"
182	MATSUKAWA FUMITAKA	松川　文隆	JPN 3°54'31"
183	TOMITA SHIGEYUKI	富田　滋之	JPN 3°55'00"
184	MUTA TADAZUMI	牟田　忠純	JPN 3°55'16"
185	MARUYAMA SHOICHI	丸山　正一	JPN 3°55'28"
186	TSUNORI HISATO	津乗　久人	JPN 3°55'45"
187	HAYES ROBERT	ヘイズ　ロバート	AUS 3°55'47"
188	TOYODA KENTARO	豊田堅太郎	JPN 3°56'56"
189	HIGA JINYU	比嘉　仁勇	JPN 3°57'32"
190	KANDA KENJI	神田　健次	JPN 3°57'41"
191	SUZUKI TOMIHIKO	鈴木　富彦	JPN 3°58'08"
192	ONUKI KOHEI	大貫　光平	JPN 3°58'17"
193	ASANO YOSHINOBU	浅野　好信	JPN 3°58'26"
194	SUZUKI MITSUO	鈴木　三雄	JPN 3°58'38"
195	NAKAGAWA YASUSHI	中川　泰支	JPN 3°58'53"
196	TSUKAHARA TAI	塚原　泰	JPN 3°59'00"
197	SHIRATSUKI SHOZO	白築　正造	JPN 3°59'02"
198	KUROKAWA TADAO	黒川　忠男	JPN 3°59'11"
199	HIDAKA YOSHIRO	日高　義郎	JPN 3°59'17"
200	YOSHIDA YOSHIO	吉田　義男	JPN 3°59'34"
201	FUKUI SHOJI	福井　昭治	JPN 3°59'46"
202	INAOKA KAZUMASA	稲岡　一正	JPN 3°59'59"
203	KIKUTA TERUO	菊田　輝雄	JPN 4°00'05"
204	UEDA REIZO	上田　玲三	JPN 4°00'09"
205	UCHIYAMA YUTAKA	内山　裕	JPN 4°00'15"
206	INOUE TETSUHARU	井上　哲治	JPN 4°00'50"
207	TSURUTA MINORU	鶴田　實	JPN 4°00'52"
208	UTO SHOJI	宇都　昭治	JPN 4°01'02"
209	NAGATOMO TOMOHIDE	長友　智秀	JPN 4°01'06"
210	SHIBAHARA MASAFUMI	芝原　將文	JPN 4°01'11"
211	NAKAMURA TOKIHIRO	中村　時廣	JPN 4°01'23"
212	TAKASHITA TAKEO	高下　猛夫	JPN 4°01'44"
213	NISHIYAMA MASAYUKI	西山　正之	JPN 4°02'23"
214	SHIMODA KENICHI	下田　憲一	JPN 4°02'31"
215	MOTOKAWA SUMIO	本川　住雄	JPN 4°02'52"
216	SHIMOJIMA KATSUMI	下島　克己	JPN 4°02'55"
217	JORDAAN JOHANNES H.	ジョーダン　ヨハネス	RSA 4°02'58"
218	MURAKAMI SHIGETOSHI	村上　繁利	JPN 4°03'04"
219	KAWAI KOKICHI	河合　耕吉	JPN 4°03'06"
220	SHIRATORI SHOJI	白鳥　正次	JPN 4°03'08"
221	SUZUKI YOSHIO	鈴木　義雄	JPN 4°03'15"
222	SAITO YUJI	齋藤　雄二	JPN 4°03'18"
223	TANAKA FUJISHIGE	田中　藤茂	JPN 4°03'18"
224	ARATA SHIGEO	荒田　茂夫	JPN 4°03'28"
225	REINMUTH HELMUT	ラインムート　ヘルムート	GER 4°03'59"
226	HIGASHIHARA MATSUJI	東原　松二	JPN 4°04'11"
227	NAKAZAWA KEIZO	中沢　桂三	JPN 4°04'39"
228	NISHIZONO NORIO	西園　典男	JPN 4°04'40"
229	NAJIMA SAKAE	名嶋　栄	JPN 4°04'51"
230	TOKUNAGA HIROTOSHI	徳永　裕利	JPN 4°04'56"
231	KAWADA TAKEO	川田　武男	JPN 4°05'56"
232	EGUCHI HIROSHI	江口　博	JPN 4°06'10"
233	KUNIMOTO TAKAYUKI	國本　隆之	JPN 4°06'21"
234	SUEYOSHI FUMIO	末吉　文夫	JPN 4°06'55"
235	INOUE YASUMICHI	井上　康道	JPN 4°07'01"
236	KAWANO YASUHIRO	河野　康宏	JPN 4°07'43"
237	SOON AH CHAL	スーン　アー　チャール	SIN 4°07'55"
238	KANDA MITSUO	神田　三男	JPN 4°08'57"
239	ABE ATSUSHI	阿部　厚	JPN 4°09'10"
240	KOSUGI MASAKI	小杉　正樹	JPN 4°09'48"
241	OKAZAKI MITSUO	岡崎　三男	JPN 4°10'04"
242	KATO TSUGIO	加藤　次男	JPN 4°10'06"
243	ITO KOJI	伊東　光治	JPN 4°10'11"
244	HORINOUCHI SUMIO	堀之内澄雄	JPN 4°10'29"

246	SAITO FUJIO	齋藤富士男	JPN 4°10'43"
247	SATO RYOHEI	佐藤　良平	JPN 4°10'54"
248	NAKAHARA HIROSHI	中原　博史	JPN 4°10'58"
249	KIKUCHI YOSHIO	菊地　義雄	JPN 4°11'06"
250	ARAKI TERUO	荒木　輝雄	JPN 4°11'39"
251	SUENAGA MASANORI	末永　正徳	JPN 4°11'42"
252	IIZUKA JIRO	飯塚　治郎	JPN 4°11'43"
253	WATARI AKIRA	渡　啓	JPN 4°11'54"
254	YAMAMOTO MIKIO	山本　幹夫	JPN 4°12'17"
255	ITO YOICHIRO	伊藤陽一郎	JPN 4°12'22"
256	KAWAHARA KENJIRO	河原健二郎	JPN 4°12'35"
257	YOKOYAMA MASARU	横山　優	JPN 4°12'44"
258	FUJIHARA SHIGEO	藤原　茂男	JPN 4°12'46"
259	SHIMIZU HIDETAKA	清水　英孝	JPN 4°13'19"
260	KATO OSAMU	加藤　治	JPN 4°13'20"
261	TERUYA RINJUN	照屋　林淳	JPN 4°14'05"
262	YAMADA MASAHIDE	山田　政秀	JPN 4°14'22"
263	CHEUNG CHI YING	チュン　チ　イン	HKG 4°14'43"
264	IKEHARA EISHO	池原　栄昇	JPN 4°15'15"
265	TERASAWA HIROSHI	寺澤　博	JPN 4°16'11"
266	TAKAMURA TATSUYA	高村　竜弥	JPN 4°16'20"
267	ANDO TAKEHARU	安藤　武治	JPN 4°16'38"
268	MASUI TAKESHI	桝井　武	JPN 4°16'49"
269	MIGITA SHINOBU	右田　忍	JPN 4°17'45"
270	TOYOFUKU TADASHI	豊福　忠志	JPN 4°17'52"
271	OKADERA ETSURYO	岡寺　悦良	JPN 4°18'05"
272	OTANI TAKAYUKI	大谷　孝行	JPN 4°18'05"
273	INOSHITA MASAAKI	井下　政秋	JPN 4°18'52"
274	SAWA HIDEO	澤　秀雄	JPN 4°19'22"
275	YAMAUE HIDEHARU	山上　秀治	JPN 4°19'27"
276	TOMIZAWA SHIGERU	富澤　成	JPN 4°19'38"
277	MORI KENICHI	森　賢一	JPN 4°19'38"
278	TAKI MINEO	瀧　峯生	JPN 4°20'24"
279	HARADA KAZUYOSHI	原田　和幸	JPN 4°20'35"
280	IWAKIRI TORU	岩切　徹	JPN 4°20'49"
281	UEDA TOSHIAKI	上田　利章	JPN 4°21'12"
282	NOSHITA HISASHI	野下　寿	JPN 4°21'17"
283	DECK WILF	デック　ウィルフ	HKG 4°21'20"
284	IWAMOTO SATOSHI	岩元　聰	JPN 4°21'38"
285	ABE YUZO	阿部　裕三	JPN 4°21'48"
286	TOMOBE TOKUO	友部　徳雄	JPN 4°22'01"
287	UENAKA GUNJI	上仲　軍治	JPN 4°22'15"
288	KITAGAWA HIROSHI	北川　浩史	JPN 4°22'25"
289	MOCHIHARA SEIJI	持原　聖司	JPN 4°22'50"
290	KUDO HAKARU	工藤　計	JPN 4°23'39"
291	NAKASHIMA SHIGEKI	中島　繁来	JPN 4°23'42"
292	WADA TADASHI	和田　正	JPN 4°23'55"
293	MATSUDA SADAO	松田　貞男	JPN 4°24'07"
294	KAWAMURA FUMIO	川村　文男	JPN 4°24'07"
295	NAKABAYASHI TORU	仲林　徹	JPN 4°24'28"
296	TAURA YOSHIHARU	田浦　好治	JPN 4°24'36"
297	FUJIMAKI TAKAYUKI	藤巻　孝之	JPN 4°25'37"
298	KUDO ISAO	工藤　勲	JPN 4°25'48"
299	KITAMURA SADASHI	北村　貞志	JPN 4°26'16"
300	AKAHOSHI HIROMITSU	赤星　廣光	JPN 4°26'30"
301	NANJO KAZUYUKI	南條　計幸	JPN 4°26'39"
302	NAKAZONO TAMOTSU	中園　保	JPN 4°26'42"
303	KUMAZAWA MASARU	熊澤　勝	JPN 4°26'52"
304	YOKOYAMA SHOO	横山　昭雄	JPN 4°27'13"
305	YAMAGUCHI ZENGO	山口　善吾	JPN 4°27'29"
306	KUMAMOTO HIROAKI	熊本　弘昭	JPN 4°27'31"
307	ENDO SUMIO	遠藤　澄夫	JPN 4°28'02"
308	NEUMANN DIETER	ノイマン　ディター	SWE 4°28'02"
309	TANAKA TERUHIKO	田中　輝彦	JPN 4°28'03"
310	TAJIMA KEIJI	田島　啓次	JPN 4°28'05"
311	NAGAOKA SYOICHI	長岡　正一	JPN 4°28'09"
312	YAMADA KATSUMI	山田　勝己	JPN 4°28'16"
313	IKEDA AKIHIKO	池田　暁彦	JPN 4°28'41"
314	MARTINSSON KJELL GUNNAR EGO	マルティンソン　ケールグンナーエゴン	SWE 4°28'42"
315	LAI WEN-LIANG	ライ　ウェン　リャン	TPE 4°28'43"
316	MORI TORU	森　透	JPN 4°28'46"
317	FURUKAWA HISASHI	古川　尚	JPN 4°28'56"
318	MOTOMURA HATSUMA	本村　初麿	JPN 4°28'59"
319	SAKATA TSUNEO	坂田　恒夫	JPN 4°29'08"
320	HIROSE KOJI	廣瀬　公二	JPN 4°29'19"
321	OYA SUKEHIRO	大屋　典弘	JPN 4°29'34"
322	NIHIRA SHINKICHI	仁平　信吉	JPN 4°29'37"
323	HAN SANG HWAN	ハン　サン　ファン	KOR 4°29'37"
324	MOTOJIMA ISAO	本島　勲	JPN 4°29'49"
325	MATSUO TAKEYUKI	松尾　武幸	JPN 4°29'59"
326	MORI REIJI	森　玲治	JPN 4°30'05"
327	YOKOMINE SHIGETO	横峯　茂人	JPN 4°30'09"
328	NAGAYOSHI YOSHINORI	永吉　芳典	JPN 4°30'14"
329	YOSHIDA HIROSHI	吉田　寛	JPN 4°30'17"
330	YARA TOSHIMICHI	屋良　利道	JPN 4°31'11"
331	TOKUMITSU JUNICHI	徳満　順一	JPN 4°31'15"
332	KAWANO YUZO	河野　雄三	JPN 4°31'47"
333	OSHIRO HIROTOSHI	大城　宏敏	JPN 4°31'53"
334	MONJI KAZUYUKI	門司　和之	JPN 4°32'01"
335	KIKUCHI MASAKI	菊地　正喜	JPN 4°32'02"
336	TAKAYAMA YOSUKE	高山　洋輔	JPN 4°32'04"
337	UNO SHIGENOBU	宇野　重延	JPN 4°32'42"
338	SHIMOJI KEITEN	下地　慶天	JPN 4°32'47"

340	TAMAYOSE KOICHI	玉代勢孝一	JPN 4°33'18"
341	JENKINS BRIAN	ジェンキンズ　ブライアン	NZL 4°33'35"
342	UEHARA MASAGORO	上原正五郎	JPN 4°33'43"
343	NAKANO SHIGEYUKI	仲野　滋之	JPN 4°34'00"
344	ORITA TAKUYA	折田　卓弥	JPN 4°34'07"
345	KASAGAWA HIROMICHI	笠川　浩道	JPN 4°34'15"
346	MAGATA MITSUJI	眞方　通次	JPN 4°34'20"
347	SANUI YOSHITERU	讃井　善輝	JPN 4°34'26"
348	MATSUZONO KATSUMI	松薗　勝己	JPN 4°34'29"
349	YAMADA FUJIO	山田富士雄	JPN 4°34'31"
350	SAWADA HIDEKAZU	澤田日出一	JPN 4°35'30"
351	ONAKA HIROSHI	尾仲　浩	JPN 4°36'01"
352	SAKAI TETSURO	酒井　徹郎	JPN 4°36'13"
353	HIROSAWA RIKIYA	広沢利器弥	JPN 4°36'14"
354	ETO SHOJI	江藤　正二	JPN 4°36'42"
355	IWAKIRI NOBORU	岩切　昇	JPN 4°36'49"
356	YOKOTE SEIJI	横手　誠二	JPN 4°37'00"
357	FUKUSHIMA MAMORU	福島　衛	JPN 4°37'12"
358	UMEDA SHUSEI	梅田　修正	JPN 4°37'43"
359	KIMURA ICHIRO	木村　一郎	JPN 4°37'44"
360	TABATA MINORU	田畑　稔	JPN 4°37'49"
361	KAKAZU SEISHIN	嘉数　盛信	JPN 4°38'16"
362	AZUMA YUKIHIRO	東　行洋	JPN 4°38'20"
363	YAMADA ISAO	山田　勲	JPN 4°38'44"
364	SETOGUCHI YOSHIMASA	瀬戸口善正	JPN 4°38'52"
365	GONDO KIYOHARU	権藤　清春	JPN 4°38'53"
366	NG NGOH HENG	ゴーヘン	SIN 4°39'02"
367	NISHIMURA TSUTOMU	西村　勤	JPN 4°39'17"
368	KAWA FUMIO	川　富美夫	JPN 4°39'38"
369	ONAMI YASUO	大浪　康夫	JPN 4°40'05"
370	OKANO TADAO	岡野　忠雄	JPN 4°40'05"
371	NAKAMURA SHUNRO	中村　俊郎	JPN 4°40'05"
372	NISHIO SATORU	西尾　學	JPN 4°40'15"
373	INAMINE SEISHO	稲嶺　盛昌	JPN 4°40'17"
374	KASAI YOSHIFUMI	河西　良文	JPN 4°40'34"
375	FUKADA NORIYASU	深田　師尉	JPN 4°40'36"
376	MATSUSHITA TOKUJI	松下　徳二	JPN 4°41'04"
377	KAWANO SEISHI	河野　誠司	JPN 4°41'44"
378	YAMAMOTO TAKESHI	山本　武	JPN 4°41'45"
379	ONOMURA SATORU	小野村　悟	JPN 4°42'29"
380	ONITSUKA KAZUMASA	鬼束　和正	JPN 4°42'30"
381	ODAKA TADASHI	小高　忠	JPN 4°42'58"
382	ARAKI YOSHITSUGU	荒木　義次	JPN 4°43'07"
383	MASAKI SHINJIRO	正木信二郎	JPN 4°43'23"
384	MASUMURA MASAAKI	桝村　正明	JPN 4°43'37"
385	NAGUMO TADAO	南雲　忠男	JPN 4°43'39"
386	DRAKELEY JOHN	ドレイクリィ　ジョン	GBR 4°43'45"
387	MINEHIRA KOSUKE	峰平　耕典	JPN 4°44'17"
388	FUKUMORI HIROSHI	福森　弘	JPN 4°44'23"
389	AOTO KAZUYA	青砥　千也	JPN 4°44'41"
390	OGAWA SUNAHO	小川　直	JPN 4°45'15"
391	MAEDA HIROSHI	前田　洋志	JPN 4°46'06"
392	FUJII YOSHIO	藤井　嘉夫	JPN 4°46'08"
393	TANABE RYOHEI	田辺　良平	JPN 4°46'11"
394	HIRATA KAZUHIKO	平田　和彦	JPN 4°46'18"
395	NOGE SATOMI	野下　里美	JPN 4°47'32"
396	NAKAHARA TOSHIO	中原　敏夫	JPN 4°48'10"
397	AMINAKA ISAMU	綱中　勇	JPN 4°48'14"
398	YOSHIDA TAMOTSU	芳田　保	JPN 4°48'27"
399	KAWANA TAKASHI	川名　孝	JPN 4°48'34"
400	MOTO KENICHI	本　権一	JPN 4°48'50"
401	HAGIO ATSUSHI	萩尾　厚	JPN 4°49'05"
402	OSHIMA HITOSHI	大島　精	JPN 4°49'20"
403	HARANO MASASHI	原野　正止	JPN 4°49'24"
404	OBARA FUKUJI	小原　福次	JPN 4°49'47"
405	NARA KOREKATA	奈良　維剛	JPN 4°49'50"
406	OKA SUEHIRO	岡　末廣	JPN 4°49'58"
407	DOI YASUHIRO	土井　康博	JPN 4°50'23"
408	HIRATA KIYOSHI	平田　清	JPN 4°50'49"
409	MIZUTANI MASAMICHI	水谷　正道	JPN 4°50'53"
410	ETO YOSHIHIRO	江藤　良浩	JPN 4°50'55"
411	KAGAWA KIYOHARU	香川　清治	JPN 4°51'26"
412	MURAYAMA HIROSHI	村山　弘志	JPN 4°51'42"
413	TANAKA TOSHINORI	田中　利徳	JPN 4°52'19"
414	MATSUO SHINICHIRO	松尾真一郎	JPN 4°53'28"
415	FUKUSHIMA MIKITAKE	福島　幹武	JPN 4°53'32"
416	ANTHONY JAMES	アントニィ　ジェームス	AUS 4°54'08"
417	KIMURA TAKEHIKO	木村　健彦	JPN 4°54'09"
418	UEKI HIROHARU	植木　宏治	JPN 4°55'01"
419	MOMOKITA MASAO	桃北　正雄	JPN 4°55'02"
420	TAKADA YOSHINORI	高田　義則	JPN 4°55'53"
421	KAWANO MASAAKI	河野　正明	JPN 4°56'22"
422	ADACHI TSUTOMU	安達　勉	JPN 4°56'41"
423	TAMAKI KOWA	玉城　孝和	JPN 4°56'50"
424	SERIKYAKU TOKUSUKE	勢理客徳助	JPN 4°57'16"
425	KAKAZU JIRO	嘉数　二郎	JPN 4°57'22"
426	KITANO SHOJI	北濃　祥二	JPN 4°58'15"
427	KINJO KAZUO	金城　和男	JPN 4°58'28"
428	MIZUHARA NORIYUKI	水原　徳幸	JPN 4°59'16"
429	TOKITO TERUAKI	時任　照明	JPN 4°59'44"
430	TOMITA TAKUO	冨田　卓雄	JPN 5°00'25"
431	MATSUSE ISAO	松瀬　勲	JPN 5°00'52"
432	YASUDA TOSHIYUKI	安田　利之	JPN 5°00'57"
433	YOSHIFUJI HISASHI	吉藤　尚	JPN 5°01'21"

435	MIURA KUNIO	三浦　邦夫	JPN 5°02'18"
436	MATSUGI HIROSHI	松木　博	JPN 5°03'41"
437	OTSUKI TOSHIHIKO	大槻　敏彦	JPN 5°03'46"
438	FUKUYAMA CHOKI	福山　朝喜	JPN 5°03'53"
439	HOSOKAWA YOSHITOMO	細川　洋知	JPN 5°04'20"
440	MASUNAGA MOTOHARU	桝永　元春	JPN 5°06'04"
441	FURUTA HAJIME	古田　一	JPN 5°06'07"
442	YASURA EICHO	保良　栄長	JPN 5°06'38"
443	OKUDA KIYOSHI	奥田　清志	JPN 5°06'55"
444	YUASA YUKIO	湯浅　幸雄	JPN 5°06'58"
445	HARA TOSHIKAZU	原　利一	JPN 5°07'03"
446	NAMIKI YOSHIKAZU	並木　禧和	JPN 5°07'26"
447	TSUKAMOTO TAKASHI	塚本　孝	JPN 5°07'28"
448	IMOTO TAKEO	井本　武雄	JPN 5°08'19"
449	YOSHIHARA KENTAKA	吉原　健孝	JPN 5°08'31"
450	YOSHIMI MITSUO	吉見　満雄	JPN 5°09'04"
451	KUROKI TOSHIMI	黒木　敏海	JPN 5°10'30"
452	SUGIMOTO HARUO	杉本　春男	JPN 5°10'42"
453	TAWARATUMIDA SUEMITU	俵積田末光	JPN 5°11'21"
454	FURUHASHI HIDEAKI	古橋　秀章	JPN 5°11'57"
455	NO SHIGERU	野　茂	JPN 5°11'59"
456	FUKUSHIMA YOSUKE	福島　庸介	JPN 5°14'52"
457	OKAMOTO TAKASHI	岡本　崇	JPN 5°15'52"
458	OHARA TAKAYUKI	大原　孝之	JPN 5°15'54"
459	ADACHI YUKIO	足立　幸雄	JPN 5°16'16"
460	UENO SADAO	上野　貞夫	JPN 5°16'21"
461	OBA TETSUO	大場　徹雄	JPN 5°17'52"
462	WATANABE KAZUO	渡辺　和夫	JPN 5°18'23"
463	HARADA TADAMASA	原田　忠正	JPN 5°18'36"
464	KURUTA YOSHIKAZU	来田　悦一	JPN 5°18'42"
465	FUKUDA KATSUTOSHI	福田　勝利	JPN 5°19'37"
466	ITO GYOSHIN	伊藤　尭信	JPN 5°19'59"
467	SAKAE ISAMU	榮　勇	JPN 5°20'11"
468	TAKAGI SHIGEATSU	高木　重厚	JPN 5°20'32"
469	NANAMI TAKASHI	名波　孝	JPN 5°21'27"
470	KENMOCHI YOSHITOMO	劔持　喜伴	JPN 5°21'30"
471	TANAKA MASAHIKO	田中　正彦	JPN 5°22'32"
472	CHINEN YOSHIMITSU	知念　義光	JPN 5°23'21"
473	FUKUSHIMA ISSEI	福島　一生	JPN 5°23'40"
474	SUZUKI TOYOMI	鈴木　豊美	JPN 5°23'49"
475	ONOGAWA SHIGEMI	小野川滋海	JPN 5°25'17"
476	KAMODA YASUTOSHI	鴨田　靖寿	JPN 5°25'32"
477	SAITO TSUTOMU	斎藤　勉	JPN 5°25'35"
478	YASUDA YASUYUKI	安田　安幸	JPN 5°25'51"
479	IMATOMI KANJI	今冨　莞爾	JPN 5°27'07"
480	TAKARA GENJI	高良　阮二	JPN 5°28'03"
481	EGAWA KATSUHIKO	江川　勝彦	JPN 5°28'34"
482	HARA HISAO	原　久雄	JPN 5°29'20"
483	NAKAMURA MASAHIKO	中村　允彦	JPN 5°31'23"
484	TODA TADAHIRO	戸田　忠弘	JPN 5°31'24"
485	SATO MASAYOSHI	佐藤　正義	JPN 5°31'36"
486	SHIRATAKA TERUAKI	白鷹　輝昭	JPN 5°32'29"
487	SHIMADA KIMIO	島田喜見男	JPN 5°33'50"
488	AKITA MASAO	秋田　昌男	JPN 5°34'01"
489	KAWANABE MAMORU	川鍋　守	JPN 5°34'04"
490	NAKATAKE SHIGENORI	中武　茂徳	JPN 5°34'33"
491	NISHIKAWA EIICHI	西川　英市	JPN 5°35'38"
492	KIKUCHI MASARU	菊池　賢	JPN 5°36'37"
493	HISAMA MASAYOSHI	久間　正義	JPN 5°37'59"
494	AIKAWA SABURO	藍川　三郎	JPN 5°42'35"
495	KOTSUJI HIDEYUKI	小辻　英行	JPN 5°42'42"
496	MARUYAMA YOSHIRO	丸山　義郎	JPN 5°42'50"
497	TATEYAMA HIROSHI	立山　弘	JPN 5°42'55"
498	TANAKA KAZUMI	田中　一三	JPN 5°43'01"
499	TORII MASAHIKO	鳥居　勝彦	JPN 5°43'40"
500	URASAKI NAOKAZU	浦崎　直和	JPN 5°44'00"
501	NAGATA YOSUKE	永田　庸右	JPN 5°44'05"
502	UEMA CHOYU	上間　長勇	JPN 5°45'47"
503	HARUTA KEINOSUKE	春田圭之輔	JPN 5°46'40"
504	KURODA TOSHITSUGU	黒田　敏継	JPN 5°47'53"
505	SATO KAZUYOSHI	佐藤　萬義	JPN 5°48'22"
506	KIYOFUJI SEIJI	清藤　成二	JPN 5°50'23"
507	UEMA CHOYU	上間　長勇	JPN 5°51'57"
508	TAMAKI ISAMU	玉城　勇	JPN 5°53'24"
509	KUBO HIROSHI	久保　啟	JPN 5°55'28"
510	MANNEN HIRONDO	萬年　廣人	JPN 6°02'09"
511	KINOSHITA TAKESHI	木下　武	JPN 6°18'01"
512	BANERJEE MANINDRA NATH	バネルジー　マニンドラナト	IND 6°22'57"

M60 MARATHON（マラソン）

1	VICENTE FRANCISCO	ビンセンテ　フランシスコ	POR 2°49'59"
2	GILLIS MALCOLM	ゲレス　マルコム	USA 3°01'55"
3	WATERLOO THEODOR	ヴァテッロー　テオドール	GER 3°03'49"
4	ENDO YOSHIO	遠藤　好夫	JPN 3°05'25"
5	AKINE MINORU	秋根　稔	JPN 3°07'03"
6	SATO MIKIO	佐藤　幹夫	JPN 3°07'29"
7	MAEHARA KIYOHARU	前原　清春	JPN 3°07'42"
8	KAWAKAMI MORIE	川上　盛衛	JPN 3°08'36"

10	THIEME HANS	ティエーメ ハンス	GER	3°08'59"
11	TOJO TAKAKAZU	東條 孝和	JPN	3°14'32"
12	GOTO MASAYUKI	後藤 正幸	JPN	3°17'15"
13	INOUE YOSHIO	井上 良生	JPN	3°17'44"
14	MORI SHIGEO	森 茂雄	JPN	3°20'09"
15	SHIMAZAKI TAKEJI	嶌嵜 竹治	JPN	3°21'10"
16	EGUCHI TETSUO	江口 哲夫	JPN	3°23'03"
17	TADENUMA SHOJI	蓼沼 正治	JPN	3°23'43"
18	NAGATA MASAHIRO	永田 正博	JPN	3°26'26"
19	SAKURABA YUJIRO	桜庭勇次郎	JPN	3°27'48"
20	KAMINISHI ZENSHI	上西 善四	JPN	3°27'59"
21	WATANABE KAZUO	渡辺 和男	JPN	3°28'08"
22	ROKUTA TSUYOSHI	六田 強	JPN	3°31'15"
23	NAKASHIMA NORIHARU	中島 徳治	JPN	3°31'38"
24	KAWANA KINJI	川名 金司	JPN	3°31'39"
25	WADA HIFUMI	和田一二三	JPN	3°32'03"
26	KANEDA TAKIO	金田 瀧雄	JPN	3°32'08"
27	HABERL JOSEF	ハベール ヨゼフ	GER	3°33'14"
28	HANASHIRO KOICHIRO	花城康一郎	JPN	3°33'24"
29	ISHIBASHI HIROSHI	石橋 博	JPN	3°33'31"
30	OISHI TERUKI	大石 輝毅	JPN	3°35'57"
31	KAKUBARI MORITARO	角張守太郎	JPN	3°36'00"
32	TSUTSUMI TORU	堤 透	JPN	3°36'03"
33	YOKOYAMA MITSUO	横山 三夫	JPN	3°36'16"
34	FURUSATO YASUO	古里 康雄	JPN	3°37'09"
35	SHINOHARA SHIGEKIYO	篠原 茂清	JPN	3°38'19"
36	NOBIRA SHIGERU	野平 繁	JPN	3°38'23"
37	OKAZAKI EIJI	岡崎 栄治	JPN	3°38'42"
38	MORI IWAO	森 巌	JPN	3°39'53"
39	MICHIWAKI MINORI	道脇 美徳	JPN	3°39'55"
40	TANIGUCHI YOSHIAKI	谷口 善昭	JPN	3°40'00"
41	TABIRA SADAO	田平 貞夫	JPN	3°40'14"
42	NOBUMOTO SHIGEO	信本 重夫	JPN	3°41'56"
43	TANI YUKINOBU	谷 幸信	JPN	3°42'09"
44	SAKURAI SUKEJI	櫻井 助治	JPN	3°42'36"
45	IWAMOTO MINORU	岩本 実	JPN	3°42'38"
46	MASUKAWA KAZUYUKI	枡川 一之	JPN	3°43'29"
47	TAKEUCHI TSUTOMU	竹内 務	JPN	3°44'30"
48	ICHIMI SATORU	一見 暁	JPN	3°44'34"
49	KAKO HARUYUKI	可児 春雪	JPN	3°45'15"
50	KIMATA KAZUICHI	木股 一一	JPN	3°45'17"
51	DEVINE PATRICK	デバイン パットリック	USA	3°45'21"
52	YAMAKAWA KENJI	山川 健治	JPN	3°45'29"
53	YAMAMOTO ISAMU	山本 勇	JPN	3°45'54"
54	KANAI SEIICHI	金井 清一	JPN	3°46'03"
55	NAKAMURA YOSHITAKA	中村 義孝	JPN	3°46'09"
56	ITO CHIYOJI	伊藤千代治	JPN	3°46'52"
57	MORIMOTO KIYOSHI	森本 潔	JPN	3°48'01"
58	OKABE NOBUJI	岡部 暢二	JPN	3°48'33"
59	BITO MITSUYUKI	尾藤 光幸	JPN	3°49'23"
60	ISOGAI TOSHIHIKO	磯貝 利彦	JPN	3°50'10"
61	AMMANN HUGO	アマン ヒューゴ	SUI	3°51'55"
62	KANAZAWA YASUICHI	金沢 保一	JPN	3°52'51"
63	STEIN GERD	シュタイン ゲルト	GER	3°53'52"
64	MATSUMOTO MANABU	松本 学	JPN	3°54'00"
65	YAMASHITA YOSHIHIDE	山下 吉英	JPN	3°55'14"
66	ROY ASHIS	ロイ アシス	IND	3°55'39"
67	ANTHONI HENRIK	アンソニー ヘンリック	FIN	3°55'41"
68	IKEDA MAMORU	池田 守	JPN	3°55'50"
69	YOSHIDA TAMIO	吉田多美雄	JPN	3°56'29"
70	FUJIIE SHIGETOSHI	藤家 重俊	JPN	3°57'43"
71	NOGAMI YASUO	野上 泰男	JPN	3°57'55"
72	KAWATA SATOSHI	川田 敏	JPN	3°57'58"
73	KIGAWA AKIO	木川 晶夫	JPN	3°58'17"
74	KO SHUNSHAKU	洪 春錫	JPN	3°58'37"
75	TAZUME SUKEHARU	田爪 助治	JPN	3°59'01"
76	FUJII KAZUYOSHI	藤井 和義	JPN	4°01'24"
77	SUGITA IKUNOSUKE	杉田育之亮	JPN	4°02'22"
78	OSHIRO CHUTOKU	大城 忠徳	JPN	4°02'42"
79	SHINGURA SHOHACHI	新藏 昭八	JPN	4°02'43"
80	TANIZAWA MITSURU	谷澤 満	JPN	4°02'43"
81	FUKUSHIMA JUNICHI	福島 順一	JPN	4°03'11"
82	SILCOCK COLINJOSEPH	シルコック コリンジョセフ	AUS	4°03'21"
83	TAKAISHI MASAO	高石 正男	JPN	4°04'06"
84	MITCHELL RICHARD	ミッチェル リチャード	USA	4°04'31"
85	HIROTA YUTAKA	廣田 豊	JPN	4°04'34"
86	MATSUYAMA SHOJIRO	松山正二郎	JPN	4°05'30"
87	KAMIMURA JIRO	上村 二郎	JPN	4°06'04"
88	SHII HARUMI	四位 晴海	JPN	4°08'13"
89	MINO YASUSHI	見野 容	JPN	4°08'28"
90	OKUNO YOSHIAKI	奥野 義明	JPN	4°09'43"
91	HAMADA TSUMORU	濱田 積	JPN	4°10'20"
92	TSUKAYAMA YOSHIO	津嘉山吉雄	JPN	4°10'48"
93	ISOGAI YUJI	磯貝 祐司	JPN	4°11'22"
94	TANAKA OSAMU	田中 修	JPN	4°11'23"
95	SAKAMOTO TOSHIYUKI	坂元 敏幸	JPN	4°13'27"
96	ISHIGAMI KAZUO	石上 和夫	JPN	4°13'31"
97	MURAMATSU ISAMU	村松 勇	JPN	4°14'38"
98	SUGAKI OSAMU	菅城 修	JPN	4°15'40"
99	YAMAMOTO SOHO	山本 惣甫	JPN	4°15'48"
100	YATA HIROYOSHI	矢田 弘義	JPN	4°15'52"
101	MORIWAKI HIDEICHI	森脇日出一	JPN	4°16'04"
102	TAKEUCHI SHINYA	武内 新也	JPN	4°16'11"
104	HIRAKI SHINGO	開 真吾	JPN	4°17'52"
105	HIGDON HAL	ヒグドン ハル	USA	4°17'53"
106	TOMINAGA CHIKAYUKI	富永 親行	JPN	4°18'01"
107	MURASE YOSHIHIDE	村瀬 芳秀	JPN	4°19'58"
108	HASHIGUCHI YASUHIKO	橋口 康彦	JPN	4°20'13"
109	KATSUMOTO SHINOBU	勝本 忍	JPN	4°20'24"
110	KAWAMURA ZENKICHI	河村 善吉	JPN	4°20'51"
111	YOSHIMUTA KAORU	吉牟田 馨	JPN	4°21'21"
112	YOSHIMURA SHINICHI	吉村 新一	JPN	4°21'38"
113	ONO TSUNAJI	小野 綱次	JPN	4°22'21"
114	HATAKEDA MICHIO	畠田 道雄	JPN	4°22'31"
115	MURAKAMI SHINICHI	村上 真一	JPN	4°22'41"
116	MANABE NORITO	真鍋 祝	JPN	4°23'20"
117	TERASHIMA HIROSHI	寺嶋 洸	JPN	4°23'22"
118	MAEZAWA KAZUAKI	前澤 和明	JPN	4°24'23"
119	FURUICHI TOSHIKAZU	古市 利一	JPN	4°25'08"
120	NODA HARUHIKO	野田 治彦	JPN	4°25'09"
121	HAGIHARA AKIO	萩原 昭夫	JPN	4°25'36"
122	YOKOTE MASAMI	横手 正己	JPN	4°25'40"
123	TAKAHASHI KAZUHISA	高橋 和久	JPN	4°26'03"
124	YAMADA TERUO	山田 照夫	JPN	4°26'23"
125	KANE BERNIE	ケーン ベルニー	NZL	4°27'04"
126	HONMA KIYOMITSU	本間 清光	JPN	4°28'13"
127	KATO TADASHI	加藤 正	JPN	4°29'18"
128	YOKOTA YOSHITAKA	横田 義孝	JPN	4°29'25"
129	SUZUKI YOHICHI	鈴木 與七	JPN	4°29'32"
130	OKADA KEN	岡田 健	JPN	4°30'00"
131	HOSOI FUMIO	細井 文雄	JPN	4°30'28"
132	SHIMIZU TANEO	清水 種夫	JPN	4°31'19"
133	SAITO YOROZU	斉藤 萬	JPN	4°31'41"
134	SHIBATA TETSUHIRO	柴田 哲博	JPN	4°31'46"
135	JACOBS W. JAMES	ジャコブス ジェームズ	USA	4°32'49"
136	EZAKI TOSHIYA	江崎 敏哉	JPN	4°33'02"
137	NAGATOMO KANAME	長友 要	JPN	4°33'33"
138	NAKATA TSUYOSHI	中田 豪	JPN	4°33'47"
139	UMEDA YASUO	梅田 安雄	JPN	4°35'40"
140	HIRANO SHIGEYOSHI	平野 繁吉	JPN	4°35'49"
141	SAKAMOTO MASAHIRO	阪本 正博	JPN	4°36'12"
142	MASUMOTO TONAO	増本十七生	JPN	4°36'55"
143	NOGUCHI MASAYUKI	野口 正之	JPN	4°37'26"
144	SUMI SHIZUMI	角 静美	JPN	4°37'46"
145	OKADA KAZUHISA	岡田 和久	JPN	4°37'48"
146	SAKAUCHI TOSHIO	坂内 俊雄	JPN	4°37'57"
147	KEAT JAMES	キーツ ジエイムズ	USA	4°38'49"
148	TOMITA HISAMI	冨田 久實	JPN	4°38'55"
149	KOIKE YASUHIRO	小池 康弘	JPN	4°40'00"
150	NORO KATSUYA	野呂 勝也	JPN	4°40'21"
151	ASAMI YOSHIHIRO	浅見 義弘	JPN	4°40'30"
152	SAKAI HIDEO	酒井 英夫	JPN	4°40'45"
153	MATSUMIYA TAKESHI	松宮 斌	JPN	4°41'35"
154	IWAMI MICHIO	岩見 道生	JPN	4°41'37"
155	HAYASHIYAMA SOJI	林山 宗治	JPN	4°41'39"
156	PROKOP EUGEN	プロコップ オイゲン	GER	4°42'18"
157	TOKUDOME YUZURU	徳留 讓	JPN	4°42'41"
158	HAMADA HIDEO	浜田 英夫	JPN	4°43'16"
159	ASAI YASUO	浅井 保夫	JPN	4°43'32"
160	TAKANO TATSUMI	高野 龍美	JPN	4°43'59"
161	NAITO YASUO	内藤 康雄	JPN	4°44'14"
162	MITSUHARA TOYOZO	光原 豊三	JPN	4°44'16"
163	KAMON MATSUTARO	加門松太郎	JPN	4°46'37"
164	KOIKE ROKURO	小池 六郎	JPN	4°47'48"
165	HAMASAKI KUMEO	濱崎 粂男	JPN	4°48'12"
166	TAKIZAWA YOSHITAKA	滝澤 義高	JPN	4°48'14"
167	ARAI YASUCHIKA	新井 康允	JPN	4°49'16"
168	HOSHI MANKICHI	星 万吉	JPN	4°49'24"
169	MIYAMOTO TAKEZO	宮本 武蔵	JPN	4°50'32"
170	ONO TETSURO	小野 哲郎	JPN	4°50'36"
171	HONDO MITSUHO	本堂 光穂	JPN	4°50'41"
172	NOMURA MITSUHIRO	野村 充廣	JPN	4°51'25"
173	KIKUMURA KOTARO	菊村幸太郎	JPN	4°51'31"
174	HIRAYAMA GORO	平山 五郎	JPN	4°51'51"
175	TANAKA HIDEMASA	田中 秀昌	JPN	4°52'23"
176	YAMAGUCHI YOSHIO	山口 良男	JPN	4°52'24"
177	INAI SHUHEI	稲井 周平	JPN	4°53'02"
178	KOBAYASHI TSUNEO	小林 恒雄	JPN	4°53'50"
179	KITAMURA KAZUO	北村 和夫	JPN	4°54'40"
180	SHINTANI TOKUO	新谷十九男	JPN	4°55'21"
181	HATAI MITSUO	畑井 三雄	JPN	4°56'30"
182	KITAURA KAZUO	北浦 一夫	JPN	4°56'34"
183	WATANABE NOBUYOSHI	渡辺 信義	JPN	4°57'05"
184	IRIE TAKUICHI	入江 卓一	JPN	4°57'21"
185	HORIGUCHI TADAYOSHI	堀口 忠義	JPN	4°57'59"
186	YAGURA KAZUHIRO	八倉 和弘	JPN	4°58'14"
187	OURA YASUNORI	大浦 保則	JPN	4°58'59"
188	SAKANOUE SUNAO	坂之上 侃	JPN	4°59'23"
189	TAMAKI TADAO	玉城 忠男	JPN	5°00'50"
190	FUJIEDA KAZUO	藤枝 和夫	JPN	5°03'28"
191	TAKASUGI TETSUZO	高杉 哲三	JPN	5°04'03"
192	NAKAHARA FUMIO	中原二三夫	JPN	5°05'02"
193	NISHINO KAZUO	西野 和夫	JPN	5°06'31"
194	KISHITA MOTOYUKI	喜下 元之	JPN	5°07'21"
195	NISHIDA NOBUYUKI	西田 伸之	JPN	5°07'32"
196	KURIYAMA HIDEO	栗山 秀男	JPN	5°07'43"
197	IKEDA MASAYOSHI	池田 正義	JPN	5°08'02"
199	KISHI HIROYOSHI	岸 宏美	JPN	5°09'54"
200	CHAN MENG HUI	チャン メン ヒュイ	SIN	5°10'40"
201	IMADA NOBUYA	今田 信也	JPN	5°13'22"
202	SAITO AKIRA	斉藤 昭	JPN	5°13'23"
203	SHIMIZU TADAYOSHI	清水 忠義	JPN	5°14'39"
204	FUKUTA YUTAKA	福田 豊	JPN	5°16'58"
205	OTAGURO YOSHIYUKI	太田黒義幸	JPN	5°17'18"
206	TAIRA JINSUKE	平良 仁助	JPN	5°18'53"
207	KURANAGA MEGUMI	倉永 惠	JPN	5°25'53"
208	MITANI NORIHARU	三谷 軌晴	JPN	5°27'50"
209	ONO MIKIO	小野 幹夫	JPN	5°29'04"
210	OZAKI TSUNETARO	尾崎常太郎	JPN	5°29'17"
211	TAKEGAKI KIYOYOSHI	竹垣 清義	JPN	5°29'59"
212	SHIMADA NOBUHISA	島田 誠久	JPN	5°30'41"
213	AOKI SHINICHIRO	青木新一郎	JPN	5°32'52"
214	GATA NOBUO	潟 農夫男	JPN	5°33'26"
215	KAKAZU SEIJIN	嘉数 清仁	JPN	5°34'12"
216	KAI SHOSHI	甲斐 昭志	JPN	5°38'53"
217	NAKASONE SHOICHI	仲宗根正一	JPN	5°39'25"
218	KAWATA JUNICHI	川田 純市	JPN	5°40'53"
219	HAYAFUCHI HIDEKI	早渕 英樹	JPN	5°46'28"
220	NOHARA SHINEI	野原 真栄	JPN	5°47'02"
221	OYAMA KAZUMA	小山 一馬	JPN	5°50'35"
222	TERUYA KANCHU	照屋 寛忠	JPN	5°50'57"
223	YOSHIDOME SABURO	吉留 三郎	JPN	6°12'15"
224	YAMAMOTO MINORU	山本 稔	JPN	6°21'51"
225	CASTLE JACK	キャスル ジャック	CAN	6°24'12"

M65 MARATHON (マラソン)

1	AGNOLI SERGIO	アグノーリ セルジオ	ITA	3°10'16"
2	YAMADA KEIZOU	山田 敬藏	JPN	3°18'07"
3	MATSUDA KANJI	松田 寛次	JPN	3°28'28"
4	WATANABE HISASHI	渡辺 寿	JPN	3°29'45"
5	NONOMURA SHINKICHI	野々村信吉	JPN	3°30'46"
6	MONGILLO PHIL	モンギロ フィル	USA	3°35'41"
7	KADOWAKI YOSHINARI	門脇 美生	JPN	3°37'52"
8	NAGATA MORISUE	永田 守末	JPN	3°39'03"
9	YOSIZAWA KANJI	吉澤 勘次	JPN	3°40'46"
10	SAKURAI TOSHIHARU	櫻井 敏治	JPN	3°44'46"
11	HOSHINO YOSHIAKI	星野 良明	JPN	3°45'44"
12	WATANABE MINORU	渡辺 実	JPN	3°47'20"
13	NAKAMOTO AKIRA	中本 章	JPN	3°50'18"
14	OSHIRO SHIGEAKI	大城 繁昭	JPN	3°52'51"
15	IKETANI SHOTARO	池谷正太郎	JPN	3°53'28"
16	MAEHARA KAZUO	前原 和夫	JPN	3°54'10"
17	NIILONEN VEIIO	ニーロネン ベイーオ	FIN	3°56'03"
18	OGAWA KINJIRO	小川金治郎	JPN	3°59'10"
19	ATODA IWAO	後田 岩男	JPN	4°01'07"
20	THEIL KARL-HEINZ	テイル カールハインツ	GER	4°01'23"
21	NISHIMURA KATSUHARU	西村 勝春	JPN	4°03'17"
22	HABATA YOSHINORI	幅田 義規	JPN	4°05'14"
23	NAITO KYUYA	内藤 及也	JPN	4°07'05"
24	TOGNI GIUSEPPE	トーニ ジュゼッペ	ITA	4°08'20"
25	SATO KIHACHI	佐藤 喜八	JPN	4°09'19"
26	SAKURAI SHIGEO	桜井 茂雄	JPN	4°10'49"
27	NAKAMURA KAORU	中村 馨	JPN	4°11'13"
28	KUROKAWA NOBUHARU	黒川 信春	JPN	4°11'17"
29	THIEL LEO	ティール レオ	GER	4°11'32"
30	UENO YUKIO	上野 雪夫	JPN	4°13'40"
31	KATAOKA KAORU	片岡 薫	JPN	4°13'41"
32	HATTORI AKIRA	服部 明	JPN	4°14'08"
33	AKIYOSHI TATSUMI	秋好 辰三	JPN	4°14'52"
34	MIURA TATSURO	三浦 辰郎	JPN	4°15'25"
35	YAMAGATA NOBUKAZU	山形 演一	JPN	4°15'32"
36	SATO KAZUO	佐藤 和雄	JPN	4°16'02"
37	YOSHIKUNI MASARU	吉国 勝	JPN	4°18'29"
38	IBATA KURISAKU	伊端 栗作	JPN	4°19'00"
39	SHIBATA SOICHI	柴田 総市	JPN	4°20'10"
40	KATO MASATOSHI	加藤 正俊	JPN	4°21'07"
41	NAGANO FUMINORI	長野 文郷	JPN	4°21'24"
42	SATO YUKIO	佐藤 行雄	JPN	4°21'54"
43	IDO SHOJI	井戸 鉦治	JPN	4°22'08"
44	INATA MINORU	稲田 実	JPN	4°23'02"
45	OIZUMI ISOO	大泉 磯雄	JPN	4°23'07"
46	SATO MITSUTOSHI	佐藤 満年	JPN	4°23'16"
47	GOLDSTEIN NORMAN	ゴールドスタイン ノーマン	RSA	4°23'35"
48	KAMIMURA MUTSUO	上村 六男	JPN	4°23'37"
49	ISHIKAWA MASAAKI	石川 正明	JPN	4°24'54"
50	KIVIOJA OLLI	キビオイヤ オッリ	FIN	4°25'21"
51	CAMPBELL BRUCE	キャンベル ブルース	AUS	4°28'34"
52	WAKASUGI TOSHIHISA	若杉 敏久	JPN	4°31'00"
53	MUROYA MIKIO	室矢 幹夫	JPN	4°31'24"
54	NAGATOMO MASANORI	長友 正徳	JPN	4°31'43"
55	SUZUKI KINSAKU	鈴木 金作	JPN	4°32'50"
56	SASAKI GENKICHI	佐々木源吉	JPN	4°34'21"
57	ICHIHARA HIRONOBU	市原 啓伸	JPN	4°34'44"
58	SHINYA MASAKAZU	新谷 正数	JPN	4°37'11"
59	ICHIBA OSAO	市場 長男	JPN	4°37'43"
61	TSUMURA HEITARO	津村兵太郎	JPN	4°38'38"
62	UEYAMA TAKASHI	上山 巍	JPN	4°39'45"
63	FUKUNAGA AKIO	福永 秋生	JPN	4°39'46"
64	TANIURA SUSUMU	谷浦 進	JPN	4°40'13"
65	TYSON ALLEN	タイソン アレン	AUS	4°41'51"
66	OIKAWA SHIGERU	及川 繁	JPN	4°42'49"
67	NOMURA KUNIO	野村 国雄	JPN	4°42'57"
68	YAMAGUCHI KIYOTO	山口 清人	JPN	4°43'17"
69	KUDO YASUICHI	工藤 安市	JPN	4°43'34"
70	INOKI YOSHIO	猪木 義男	JPN	4°45'03"
71	TAKEUCHI NOBORU	竹内 昇	JPN	4°45'36"
72	SAKURAI KYUICHI	桜井 久一	JPN	4°46'19"
73	KOUNO KAZUMASA	河野 一正	JPN	4°46'51"
74	MATSUBARA TADAO	松原 忠雄	JPN	4°46'57"
75	SHIMIZU TETSUYUKI	清水 哲幸	JPN	4°48'39"
76	NISHIYORI TAKUJI	西依 卓爾	JPN	4°49'27"
77	ANDO SENPEI	安東 千平	JPN	4°49'38"
78	SHIRAKASHI HEIHACHI	白樫 平八	JPN	4°51'52"
79	HARAMOTO YASUO	原本 康雄	JPN	4°52'52"
80	MORITA NOBUYOSHI	森田 信義	JPN	4°54'20"
81	TANABE KOICHI	田邊 孝一	JPN	4°56'27"
82	HIRATA NOBUYUKI	平田 信幸	JPN	4°56'49"
83	KUROKI SATORU	黒木 覚	JPN	4°57'25"
84	ANDO KIYOSHI	安藤 清	JPN	4°59'23"
85	KOUGUCHI MICHIYUKI	高口 道之	JPN	4°59'40"
86	TSUTSUI TAKEO	筒井 丈夫	JPN	5°06'13"
87	IWATA SHINNOSUKE	岩田神之介	JPN	5°06'45"
88	HATASE TATSUHIKO	畑瀬 龍彦	JPN	5°07'20"
89	TOYOMURA TAKASHI	豊村 隆	JPN	5°08'12"
90	MALO JEAN	マロ ジョン	CAN	5°08'29"
91	ISHIKAWA FUMIO	石川二三生	JPN	5°09'00"
92	WAKAMATSU YOSOKICHI	若松与曽吉	JPN	5°09'54"
93	TAKAZU KAZUYOSHI	田和 一吉	JPN	5°11'52"
94	TSURUZONO MINORU	鶴薗 稔	JPN	5°13'02"
95	RIVIELLO GERALDO	リビエロ ゲラルド	AUS	5°15'21"
96	KAMIYA KENJI	神谷 謙治	JPN	5°16'00"
97	TAKEDA ISAO	武田 勲	JPN	5°16'06"
98	SATO HIROSHI	佐藤 熙	JPN	5°17'37"
99	BABA TAKEO	馬場 武雄	JPN	5°18'06"
100	MIYAGI SABURO	宮城 三郎	JPN	5°18'36"
101	KINJO YOSHIMATSU	金城 良松	JPN	5°19'19"
102	NAKATANI AKIHARU	中谷 明治	JPN	5°22'45"
103	HOSHINO MASAAKI	星野 正明	JPN	5°24'38"
104	FUJIKAWA HISAO	藤川 久夫	JPN	5°32'21"
105	GOY CHONG GEE	ゴイ チョン ジー	SIN	5°37'02"
106	HAMAMOTO CHIKASHI	濱本 九	JPN	5°38'56"
107	OGA TADAYOSHI	大賀 忠義	JPN	5°41'56"
108	INOUE KOSABURO	井上広三郎	JPN	5°48'12"
109	YAMASHITA KOICHI	山下 功一	JPN	5°57'27"
110	HUANG LAI-TE	ファン ライ テ	TPE	6°05'34"
111	SUNAGAWA MINORU	砂川 實	JPN	6°11'49"
112	SAWA JUNICHI	澤 順一	JPN	6°16'33"
113	YAMANOUCHI MASAJI	山之内正次	JPN	6°20'40"
114	YASUDA YOSHIHARU	保田 好春	JPN	6°23'48"
115	MATSUMOTO KIYOSHI	松本 潔	JPN	6°26'42"
116	SATO HIDEKAZU	佐藤 秀員	JPN	6°30'15"

M70 MARATHON (マラソン)

1	AKIMOTO YOSHIO	秋元 芳男	JPN	3°28'11"
2	SKARSVAG KRISTIAN	スカルスバーグ クリスチャン	NOR	3°36'01"
3	OGAWA EISABURAU	小川永三郎	JPN	3°40'15"
4	UEMATSU MINORU	植松 実	JPN	3°49'01"
5	ONUMA HIROSHI	大沼 宏	JPN	3°49'41"
6	NOH BYUNG CHUN	ノ ビュン チュン	KOR	3°55'20"
7	JOHNSTON JAMES	ジョンストン ジェームス	GBR	3°55'34"
8	HORINAKA MANJIRO	堀中万次郎	JPN	3°56'13"
9	ISHIHARA YOSHINORI	石原 義孝	JPN	3°59'23"
10	KARESNIEMI KALEVI	カレスニエミ カレビ	FIN	3°59'46"
11	HANSEN NORMAN N.	ハンセン ノーマン	USA	4°10'00"
12	YUOKA EIZO	湯岡 栄蔵	JPN	4°13'37"
13	TSUJI YOSHIO	辻 芳郎	JPN	4°14'02"
14	TAKUMA FUMIYA	詫磨 文彌	JPN	4°16'15"
15	IMAOKA NOBORU	今岡 登	JPN	4°17'32"
16	AOKI SOWOTARO	青木壯太郎	JPN	4°18'29"
17	SUZUKI KAZUMI	鈴木 一三	JPN	4°18'41"
18	IJIMA HIROSHI	飯島 裕	JPN	4°19'11"
19	KURAMOTO HIROMITSU	倉本 弘光	JPN	4°19'43"
20	OGUCHI KOZO	大口 幸三	JPN	4°22'52"
21	MCKEOWN CORDON	マッケオン ゴードン	AUS	4°27'14"
22	HAMMEN CARL	ハーメン カール	USA	4°27'36"
23	MIZOGUCHI SANEJI	溝口 実治	JPN	4°30'36"
24	TOKUBI TAKEO	徳備 武雄	JPN	4°30'55"
25	KINJO KENWA	金城 憲和	JPN	4°33'01"
26	HAYASHI JUNTARO	林 潤太郎	JPN	4°36'54"
27	LEE A-CHUN	リー ア チュン	TPE	4°37'01"
28	YAEHATA SHIGEO	八重畑重雄	JPN	4°39'00"
29	INADA NAOTO	イナダ ナオト	USA	4°39'38"
30	SHISHIDO NOBUO	宍戸 信夫	JPN	4°43'56"

32	SASAKI YUKIO	佐々木幸雄	JPN 4°46'07"
33	HORIKAWA RYUICHI	堀川　龍一	JPN 4°53'46"
34	YUASA TADASHI	湯浅　忠士	JPN 4°55'37"
35	YIP LUN MING	イップルンミン	HKG 5°01'05"
36	BUCHER ALOIS	ブッヒャー アロイス	SUI 5°03'53"
37	IKEGAMI KAICHI	池上　嘉一	JPN 5°09'04"
38	SUNG BONG GAE	スン ボン ガエ	KOR 5°13'42"
39	OGAWA TAKASHI	小川　孝	JPN 5°19'45"
40	KURAHASHI SOHACHI	倉橋　總八	JPN 5°20'57"
41	HARA FUSAO	原　房男	JPN 5°21'43"
42	KAWAKUBO TASUKE	川久保太助	JPN 5°23'32"
43	ISHIBASHI MASAJI	石橋　正二	JPN 5°25'54"
44	WANG TSAN-HSUN	ワン サン スン	TPE 5°28'22"
45	DAMLOUP GEORGES	ドォンルー ジョルジュ	FRA 5°32'02"
46	HARADA TOGO	原田　藤吾	JPN 5°33'22"
47	ARATO TADAO	荒砥　忠雄	JPN 5°35'40"
48	JONES IORIS	ジョーンズ イオリス	NZL 5°38'13"
49	WATANABE MASAE	渡辺　正英	JPN 5°41'04"
50	GENADRY FRANCOIS	ゲナドリイ フランカイス	LIB 5°42'22"
51	INAZUMI SANJIRO	稲積三次郎	JPN 5°48'16"
52	YAMAZAKI TAICHI	山崎　太一	JPN 5°48'34"
53	NAGAHIRO TADASHI	長廣　正	JPN 5°56'20"
54	HIGA SEIKO	比嘉　清康	JPN 5°56'51"
55	TAJI HISAO	田路　久雄	JPN 5°57'00"
56	NAGANO SHIGEO	永野　重男	JPN 6°06'31"
57	IWANAGA KICHINOSUKE	岩永吉之助	JPN 6°16'18"
58	HASHIMOTO SHICHIRO	橋本　七郎	JPN 6°35'01"

M75 MARATHON (マラソン)

1	OSSELAER ANDRE	オッセラー アンドレ	BEL 3°50'22"
2	STALE TORSTEN KONSTANT	スターレ トルステン コンスタント	SWE 4°26'46"
3	SUNG RAC SHIN	スン ラク シン	KOR 4°29'36"
4	TSUGE JIRO	津下　治郎	JPN 4°30'06"
5	SUZUKI SHIGEATSU	鈴木　繁篤	JPN 4°41'18"
6	HIGA SADAO	比嘉　貞雄	JPN 4°46'05"
7	TANAKA ITSURO	田中　逸郎	JPN 4°48'50"
8	YANO MITSUO	矢野　光男	JPN 4°56'24"
9	MATSUNAGA SHIGERU	松永　　茂	JPN 5°00'39"
10	INOUE CHUGO	井上　忠吾	JPN 5°02'54"
11	MAEDA TOMIZO	前田　富蔵	JPN 5°23'06"
12	ITO YASUZO	伊藤　保三	JPN 5°33'02"
13	IMAI MISAO	今井　　操	JPN 6°00'29"
14	MATSUDA HIROSHI	松田　　弘	JPN 6°33'49"

M80 MARATHON (マラソン)

1	AELLEN LUCIEN-MARCEL	アエレン ルシャン マーセル	SUI 4°42'29"
2	YAGI MORIYOSHI	八木　守吉	JPN 5°12'22"
3	SAIGO YOSHIO	西郷　能男	JPN 5°16'52"
4	YONENAKA MASAYOSHI	米中　正義	JPN 5°40'08"
5	GOTO RIKIYA	後藤利喜弥	JPN 5°44'48"
6	MIYAZAKI YUZO	宮崎　有造	JPN 6°05'43"
7	KIKUCHI HIDEICHIRO	菊地秀一郎	JPN 6°12'41"
8	DIETRICH WILHELM	ディートリッヒ ヴィルヘルム	GER 6°13'37"

M40 4×100m RELAY (リレー)

1	GBR	44"26	
	FRANKLYN WALWYO		フランクリン ウォルウ
	CAINES JOSEPH		ケインズ ジョセフ
	WELLS TONY		ウェルズ トニー
	ROSS ALASDAIR		ロス アラスデェアー
2	USA	44"71	
	HAHN ROBERT		ハーン ロバート
	BOWEN ROBERT		ボーエン ロバート
	KRUSE RANDAL		クルーズ ランダル
	THOMPSON TOM		トムプソン トム
3	AUS	45"00	
	LYNCH MARTIN		リンチ マーチン
	DAVIS BARRY		デェィビス バリー
	ATKINS KEVIN		アトキンズ ケビン
	PEASE DOUG		ピーズ ダング
4	CAN	45"26	
	MORIOKA ISAO HAROLD		モリオカ イサオ ハロルド
	KEMP STEVE		ケンプ スティーブ
	DICKSON THOMAS		ディクソン トーマス
	ZIMMERMANN ROBERT		ジマーマン ロバート
5	GER	46"27	
	HOEFLER WALTER		ヘフラー ヴァルター
	LORENZ WOLFGANG		ローレンツ ヴォルフガング
	BUSSMANN FRANZ		ブスマン フランツ
	WADER SIEGFRIED		ヴァーダー ジークフリート
6	JPN	49"00	
	TOKUDA KAZUAKI		徳田　和昭
	MASUDA TOSHIO		増田　俊男
	HIYOSHI YASUHIRO		日吉　康博
	JINZENJI HISASHI		秦泉寺　尚
7	SUI	51"04	
	EBERLE FRIDOLIN		エベルレ フリドリン
	SCHINZ ROBERT		シンツ ロベルト
	BRUNNER HANS		ブルンナー ハンス
	PEYER MAX		ペイヤー マックス
8	IND	51"21	
	JANA PARAMESWAR		ジァーナ パラメスワール
	MANDAVA SRIDHAR RAO		マンダバ スリダー ルラオ
	PATHAK VISHWANATH		パサーク ビシワナス
	PARIJA KIRTI CHANDRA		パリジャ キルティ チャンドラ

M45 4×100m RELAY (リレー)

1	GER	45"23	
	REICHLE FRITZ		ライヒレ フリッツ
	WOLF ROLAND		ヴォルフ ローランド
	BOLSINGER JOSEF ALFONS		ボルジンガーヨゼファルフォンス
	HANKE HERBERT		ハンケ ヘルベルト
2	JPN	45"69	
	MATSUKI MASAHARU		松木　雅晴
	HIGO HIDENORI		肥後　秀憲
	IKEHATA MOTOMI		池畠　元実
	KAIHARA KOZABU		貝原　幸三
3	AUS	46"41	
	AUSTIN RESINALO		オースティン レシィナロ
	MARTIN KEITH		マーティン ケイス
	PETERS NOEL		ピーターズ ノエル
	CROMBIE PETER		クロムビー ピーター
4	USA	48"24	
	AZUOGU MAC		アズオグ マック
	HARVEY REX		ハービー レックス
	REITER WILLIAM GOROON		ライター ウィリアム
	BELL THADDEUS JOHN		ベル サデイアス ジョン
5	BRA	50"21	
	MAKINO CARLOS SHINZO		マキノ カルロス シンゾウ
	FRANCISCO ANTONIO BERNARDINO		フランシスコ ベルナルディーノ
	ROLIM JOSE ODORICO		ロリム ホセ オドリコ
	NETO ANTONIO PADUA		ネト アントニオ パドゥア
6	GBR	51"61	
	CHARLES BRUCE		チャールズ ブルース
	CHARLTON JOHN		チャールトン ジョン
	POTTS JOHN		ポッツ ジョン
	DUFFY LESLIE		ダフィー レスリー

M50 4×100m RELAY (リレー)

1	AUS	46"58	
	FEARNALL ROY		フィアノール ロイ
	CLEMENS GRAHAM		クレメンス グラハム
	KERNAGHAN BARRIE		カーナガン ベェアリー
	TURNER FRED		ターナー フレッド
2	JPN	46"77	
	SHIOMITSU KATSUMARO		塩満　勝麿
	TADAKUMA RYOSUKE		多田隈亮典
	HORI SEIYA		堀　　聖也
	IMAGIIRE TADASHI		今給黎　忠
3	GBR	47"24	
	FERGUSON BARRY		ファーガソン バリー
	THOMAS WINSTON		トマス　ウインストン
	SYEEDE JOHN		スィーデ ジョン
	HENSON JOHN		ヘンソン ジョン
4	USA	47"75	
	EDENS PAUL		エデンズ ポール
	ARNOLD ED		アーノルド エド
	LOMAX JON		ローマックス ジョン
	ROBBINS STEPHEN		ロビンズ スティーブン
5	GER	48"45	
	HAMAEKERS ARNOLD		ハメッカース アーノルド
	PIENTKA KURT		ピエントカ クルト
	KLIMMER HELLMUTH		クラインマー ヘッルムート
	LENK THEODOR		レンク テオドール
6	SWE	49"11	
	HUIDEN HENRY WILHELM		フィデン ヘンリー ウィルヘルム
	EDLUND OVE BERTIL		エドルント オベ ベルティル
	LAGERQVIST HANS TURE		ラジャルクビスト ハンストゥーレ
	TRONDSET TOR		トロンドセット トール
7	RUS	49"69	
	LESCHENKO NICOLAY		レスチエンコ ニコライ
	NESTERENKO ALEXANDER		ネステレンコ アレクサンデル
	KOROLKOV VICTOR		コロルコフ ビクトール
	ROMANOV ANATOLY		ロマノフ アナトリー
8	BRA	53"84	
	LEMOS ANTONIO LAURODE		レモス アントニオ ラウロ デ
	FERNANDES NORIVAL		フェルナンデス ノリバル
	SHIMIZU HIROMU		シミズ ヒロム
	TANOUE HIROMI		タノウエ ヒロミ

M55 4×100m RELAY (リレー)

1	GER	47"48	
	BOECKL RUDOLF		ベックル ルドルフ
	SAUTTER HANS		ザオッター ハンス
	SCHIROW ULRICH		シロウ ウルリッヒ
	GASPER HANS JUERGEN		ガシュペル ハンスイールゲン
2	USA	47"88	
	NEWTON MILTON		ニュートン ミルトン
	OLEATA EDWARD		オリエータ エドワード
	ADAMSON MARTYN		アダムソン マーチン
	COLBERT LAWRENCE I.		コルバート ローレンス
3	JPN	49"07	
	YAMASHITA NOBUO		山下　信夫
	AKIYAMA JIRO		秋山　二郎
	OZAWA TORU		尾澤　　徹
	TATEOKA TADAYOSHI		舘岡唯与志
4	TPE	51"81	
	LIN CHANG-KENG		リン チャン ケン
	WANG KUEI-LIN		ワン クェイ リン
	HUANG CHENG-HSIUNG		ファン チェン シュン
	HUANG YUAN-TE		ファン ユアン テ
5	GBR	53"08	
	BURTON DAVID		バートン　ディビッド
	JAMES STEPHEN		ジェームス スティーブン
	PHILLIPS JOSEPH		フィリップス　ジョーゼフ
	ROSS JOHN E.		ロス ジョン
6	BRA	54"18	
	OSHIRO YASUNAGA		オオシロ ヤスナガ
	ARAKI AKIRA		アラキ アキラ
	COELHO VALFRIDO		コエロ バルフリド
	TOMINAGA MASAAKI		トミナガ マサアキ

M60 4×100m RELAY (リレー)

1	JPN	50"22	
	INOUE TETSURO		井上　哲郎
	KOWAGUCHI MORIO		強口　守男
	UCHIDA TAMOTSU		内田　　保
	MORI KIYOSHI		森　　清
2	USA	51"43	
	HITT HAROLD		ヒット ハロルド
	MULKEY PHIL		モルキー フィル
	DOBROVOLNY PIERRE		ドブロブルニー ピエール
	BROWN HARRY		ブラウン ハリー
3	GER	51"67	
	FACKLER HELMUT		ファックラー ヘルムート
	SCHAFER HORST		シャッフェル ホルスト
	SCHMID HEINZ		シュミット ハインツ
	NEUMANN BERTHOLD		ノイマン ベルトルト
4	AUS	53"15	
	LAWSON ALLEN		ロウソン アレン
	LIASCOS JIM		リアスコス ジム
	THEW KERRY		シュー ケリー
	SOLOMON ROBERT		ソロモン ロバート
5	TPE	54"54	
	LUO PAN DER-GUEY		ルオ パン タークェイ
	LEE JIH-CHAO		リー ユィー チャオ
	CHIANG HUO-YEN		チヤン フオ エン
	KUO WEN-FANG		クオ ウェン ファン
6	FIN	54"58	
	ITKONEN AKI		イトコネン アキ
	TAMMENTO ANTERO		タンメント アンテロ
	JAVANAINEN VEIKKO		ヤバァナイネン ベイッコ
	KNAAPPILA VILIO		クナーピラ ビリオ
7	RUS	58"89	
	ARHIPOV VITALY		アルヒポフ ビタリ
	UPOVICHEV GRIGORY		ウポビチエフ グリゴリー
	METELKIN NICOLAY		メテルキン ニコライ
	SOKOLOV YURY		ソコロフ ユリー
8	GBR		
	LLOYD DAVID		ロイド ディビッド
	FEAST GEOFFREY		フィースト ジェフリィ
	DAY JAMES		デイ ジェイムズ
	WILLIAMS CHARLES		ウイリアムス チャールズ

M65 4×100m RELAY (リレー)

1	USA	51"39	
	LARSEN MELVIN		ラルセン メルビン
	SOCHOR CHUCK		ソウカー チャック
	DAPRANO WILLIAM		ダプラーノ ウィリアム
	LAW JIM		ロー ジム
2	JPN	51"65	
	YAMAZAKI HIDEYA		山崎　英也
	TASAKI MOTOICHI		田崎　元一
	KOMAZAKI MINORU		駒崎　　実
	MIZUSHIRI TATSUO		水尻　達雄
3	FIN	54"05	
	NIEMINEN JOEL		ニエミネン ヨエル
	BYGGMASTAR KURT		バイグマスター クルト
	SUOKNUUTI HANNU		スオクヌーティ ハンヌ
	JARVINEN MATTI		イェルビネン マッティ
4	AUS	54"23	
	O'CONNOR FRED		オコナー フレッド
	JOHNSTON MIKE		ジョンストン マイク
	WHISTLER JAMES		ウィストラー ジェイムス
	HOGAN BERNARD		ホーガン バーナード
5	BRA	54"29	
	MATSUNAGA TERUO		マツナガ テルオ
	SHIMIZU YOSHIYUKI		シミズ ヨシユキ
	SHIMIZU TOMIHIKO		シミズ トミヒコ
	WADA OSAMU		ワダ オサム
6	GER	54"53	
	KRENZER HEINZ		クレンツァー ハインツ
	FISCHER ALFRED		フィッシャー アルフレッド
	SELZER WILHELM		ゼルツァー ヴィルヘルム
	SCHLEGEL HUGO		シュレーゲル ヒューゴ
7	GBR	55"50	
	STEEDMAN IAN		スティードマン イアン
	CROOKE KENNETH		クルック ケネス
	WOODS ALFRED		ウッズ アルフレッド
	MEDDINGS ALLAN ANTHONY		メディングス アラン アントニー

M70 4×100m RELAY (リレー)

1 USA 57"56
- SPENCER RAYMOND スペンサー レイモンド
- DAHLIN WALTER ダーリン ウォルター
- HUNT ROBERT ハント ロバート
- MURPHY TIM マーフィー テイム

2 ITA 58"88
- MARABOTTI GIUSEPPE マラボッティ ジュゼッペ
- GRAMOMDO DOMEHICO グラモンド ドメニコ
- DI GUARDO GIOVANNI ディ グアルド ジョバンニ
- SOBRERO BRUNO ソブレロ ブルーノ

3 JPN 58"91
- KIZUKI OTOYUKI 木附 音之
- TANAKA JUJI 田中 重治
- MATOBA YOSHIO 的場 義夫
- KUSUMOTO GOROTA 楠本五郎太

4 GER 1'04"21
- ALBRECHT HORST アルブレヒト ホルスト
- EBLE EUGEN エブレ オイゲン
- VOIGT GERHARD フォイクト ゲルハルト
- SIEDER HANS-RICHARD ジーダー ハンスリヒャルト

5 FIN 1'05"30
- PIETILA OLAVI ピエティレ オラビ
- TASKINEN REINO タスキネン レイノ
- SIMOLA ERKKO シモーラ エルッコ
- HURRI KAINO フッリ カイノ

M75 4×100m RELAY (リレー)

1 GER 58"77
- MEYER FRIEDRICH メイヤー フリードリッヒ
- THIEME KARLHEINZ ティエーメ カールハインツ
- MUHLE FRIEDRICH ムーレ フリードリッヒ
- RENNSCHUH WALTER レンシュー ヴァルター

2 JPN 58"97
- NAKASHIMA IWAO 中嶋 巖
- WATANABE GENTARO 渡邊源太郎
- YABE TAKESHI 矢部 健
- TAKARABE SHIGEHIKO 財部 重彦

3 USA 1'02"27
- SPONSELLER JAY スポンセラー ジエイ
- BULKLEY DANIEL バックリー ダニエル
- BOAL ROBERT ボール ロバート
- WEINACHT BILL ワイナクト ビル

4 BRA 1'02"46
- EMORI HIROAKI エモリ ヒロアキ
- IDE YOSHITAKA イデ ヨシタカ
- FONSECA ANTONIO A. DE フォンセカ アントニオ デ
- FISCHER FREDERICO フィッシャー フレデリコ

M80 4×100m RELAY (リレー)

1 JPN 1'03"82
- MORITA MAZUMI 森田 真積
- OKADA YASABURO 岡田弥三郎
- SUDA GIICHI 須田 義一
- TATEISHI YUICHI 立石 祐一

2 USA 1'11"65
- MORROW ALBERT モロー アルバート
- MC INTYRE VIRGIL マッキンタイヤー バージル
- HILLS CLAUDE ヒルズ クロード
- WHITE FRED ホワイト フレッド

3 FIN 1'15"76
- RASKINEN TAUNO ラスキネン タウノ
- POHJA TATU ポーヤ タトゥ
- HALLIKAINEN VILJO ハリッカイネン ビルホ
- PAJUNEN AHTI パユネン アーティ

M40 4×400m RELAY (リレー)

1 GBR 3'30"62
- WELLS TONY ウェルズ トニー
- FRANKLYN WALWYO フランクリン ウォルウ
- ROSS ALASDAIR ロス アラスデアー
- CAINES JOSEPH ケインズ ジョセフ

2 USA 3'31"88
- BOWEN ROBERT ボーエン ロバート
- FLOWERS SAKHSHAT スラワーズ サクシャト
- RADIFF MICHAEL ラディコ マイケル
- THOMPSON TOM トムプソン トム

3 AUS 3'34"34
- GALLAGHER TONY ガラガー トニー
- ATKINS KEVIN アトキンズ ケビン
- RYAN TERRY ライアン テリー
- MOLLOY JOHN モロイ ジョン

4 JPN 3'37"93
- TAKAHASHI MASAYUKI 高橋 正行
- OZAKI TAKASHI 尾崎 敬
- HABUTA SHOJI 土生田昭治
- ONO AKIHIRO 小野 彰弘

5 FRA 3'38"34
- KERSALL ROBERT ケールソル ホベール
- CARRE PHILIPPE キャレ フィリップ
- HOUDREVILLE GUY ウドロビール ギィ
- BERRIER BRUNO ベリーエ ブルノー

6 GER 3'46"36
- HOEFLER WALTER ヘフラー ヴァルター
- LANG ALFRED ランク アルフレッド
- BUSSMANN FRANZ ブスマン フランツ
- PORCHER UDO FRIEDRICH ポルヒャー ウドーフリードリッヒ

7 NZL 4'03"88
- MCPHAIL BRUCE マク フェイル ブルース
- STACHURSKI KEVIN ケビン
- COOPER BARRY クーパー バリー
- MEDER BRUCE ミーダー ブルース

M45 4×400m RELAY (リレー)

1 AUS 3'38"49
- AUSTIN RESINALO オースティン レシィナロ
- GORDON JOHN MAURICE ゴードン ジョン マーリス
- MACDONALD NEIL マクドナルド ネイル
- CROMBIE PETER クロムビー ピーター

2 GBR 3'41"31
- PEEL GEOFFREY ピール ジョッフリィ
- WATSON MARTIN ワトソン マーティン
- POTTS JOHN ポッツ ジョン
- DUFFY LESLIE ダフィー レスリー

3 USA 3'42"64
- REITER WILLIAM GOROON ライター ウィリアム
- HARVEY REX ハービー レックス
- BELL THADDEUS JOHN ベル サデイアス ジョン
- ROBBINS STEPHEN ロビンズ スティーブン

4 GER 3'44"40
- MILLBRADT DIETER ミルブラット ディエター
- HANKE HERBERT ハンケ ヘルベルト
- BOLSINGER JOSEF ALFONS ボルジンガーヨゼフアルフォンス
- WOLF ROLAND ヴォルフ ローランド

5 JPN 3'46"43
- IKEHATA MOTOMI 池畠 元実
- NOGUCHI MASANORI 野口 正憲
- HAMAGUCHI KOICHI 濱口 幸一
- SHINOHARA TSUNEO 篠原 庸雄

6 FRA 4'01"62
- BRARD GASTON ブラー ガストン
- ROUSSEL PATRICK ルセル パトリック
- OLHERRY DANIEL オレリー ダニエル
- PICOT PIERRE ピコ ピェール

7 BRA 4'20"67
- SEVERO RENATO FERREIRA セベロ レナート フェレイラ
- FRANCISCO ANTONIO BERNARDINO フランシスコ ベルナルディーノ
- FERNANDES NORIVAL フェルナンデス ノリバル
- ROLIM JOSE ODORICO ロリム ホセ オドリコ

M50 4×400m RELAY (リレー)

1 AUS 3'39"77
- TURNER FRED ターナー フレッド
- MARTIN KEITH マーティン ケイス
- KERNAGHAN BARRIE カーナガン ベェアリー
- FEARNALL ROY フィアノール ロイ

2 GBR 3'46"33
- SMITH MICHAEL EDWARD スミス マイケル エドワード
- THOMAS WINSTON トマス ウインストン
- SYEEDE JOHN スィーデ ジョン
- HENSON JOHN ヘンソン ジョン

3 GER 3'49"12
- HAMAEKERS ARNOLD ハメッカース アーノルド
- PIENTKA KURT ピエントカ クルト
- SCHUCK HANS シュック ハンス
- RIEDEL WOLFGANG DR. リーデル ヴォルフガング

4 CAN 3'50"91
- FEE EARL W. フィー アール
- MCILWAINE BILL マツキルウエイン ビル
- CALLENDER THOMAS カレンダー トーマス
- MORIOKA ISAO HAROLD モリオカ イサオ ハロルド

5 SWE 3'54"63
- HUIDEN HENRY WILHELM フィデン ヘンリー ウィルヘルム
- EDLUND OVE BERTIL エドルント オベ ベルティル
- LAGEROVIST HANS TURE ラジャルクビスト ハンストゥーレ
- TRONDSET TOR トロンドセット トール

6 BRA 4'01"52
- LEMOS ANTONIO LAURODE レモス アントニオ ラウロ デ
- LIMA JOSE DE リマ ホセ デ
- OLIVEIRA PEDRO GOMES DE オリベイラ ペドロ ゴメス デ
- ARAUJO PAULO SIQUEIRA アラウホ パウロシクエイラ

7 USA 4'08"87
- LOMAX JON ローマックス ジョン
- ARNOLD ED アーノルド エド
- OWERS ERIC オワーズ エリック
- BAKER KEN ベイカー ケン

M55 4×400m RELAY (リレー)

1 USA 3'51"61
- OLEATA EDWARD オリエータ エドワード
- PAULING CLIFFORD ポーリング クリフォード
- ADAMSON MARTYN アダムソン マーチン
- COLBERT LAWRENCE I. コルバート ローレンス

2 GER 3'52"16
- MARCHLOWITZ KARL-HEINZ マルヒロヴィッツ カールハインツ
- HOLDER WALTER ホルダー ヴァルター
- GEIER HARRY ガイアー ハリー
- GASPER HANS JUERGEN ガシュペル ハンスイールゲン

3 JPN 4'00"69
- OZAWA TORU 尾澤 徹
- KAWAKAMI AKIO 川上 明生
- KONOIKE KIYOSHI 鴻池 清司
- AGO TATSURO 吾郷 辰郎

4 GBR 4'10"36
- BURTON DAVID バートン ディビッド
- JAMES STEPHEN ジェームス スティーブン
- FEAST GEOFFREY フィースト ジェフリィ
- ROSS JOHN E. ロス ジョン

5 TPE 4'16"88
- CHEN YING-FAN チェン イン ファン
- HUANG CHENG-HSIUNG ファン チェン シュン
- HUANG YUAN-TE ファン ユアン テ
- WANG KUEI-LIN ワン クェイ リン

6 BRA 4'17"54
- MORITA LUCIO モリタ ルチオ
- TOMINAGA MASAAKI トミナガ マサアキ
- MONTANHER OVIDIO モンタネル オビディオ
- PENHA FRANCISCO LUIZ ペナ フランチスコ ルイス

M60 4×400m RELAY (リレー)

1 GER 4'01"85
- SCHAFER HORST シャッフェル ホルスト
- SCHMID HEINZ シュミット ハインツ
- SELZER WILHELM ゼルツァー ヴィルヘルム
- NEUMANN BERTHOLD ノイマン ベルトルト

2 JPN 4'06"21
- SAWAMOTO MOTOMU 澤本 要
- UCHIDA TAMOTSU 内田 保
- SOMEDA TADATOSHI 染田 忠利
- SHINDO TAMAHIKO 真銅 彊彦

3 AUS 4'11"19
- THEW KERRY シュー ケリー
- SOLOMON ROBERT ソロモン ロバート
- MORGAN TOM モーガン トム
- CARR DAVID カール デービッド

4 USA 4'15"85
- MULKEY PHIL モルキー フィル
- BROWN HARRY ブラウン ハリー
- HITT HAROLD ヒット ハロルド
- WING SID ウィング シド

5 TPE 4'44"53
- LUO PAN DER-GUEY ルオ パン タークェイ
- CHIANG HUO-YEN チヤン フオ エン
- CHEN SHIH-HU チェン シー フー
- KUO WEN-FANG クオ ウェン ファン

6 CAN 4'47"96
- OXLEY BRIAN オクスリー ブライアン
- RAPPICH ARTHUR ラピッチ アーサー
- BUSCH DONALD ブツシユ ドナルド
- MARTIN JAMES マーテイン ジエイムズ

M65 4×400m RELAY (リレー)

1 USA 4'20"26
- SEIFERT GORDON サイファート ゴードン
- DAPRANO WILLIAM ダプラーノ ウィリアム
- SOCHOR CHUCK ソウカー チャック
- LAW JIM ロー ジム

2 JPN 4'32"61
- TAMOTO HISAKI 田元 久木
- TASAKI MOTOICHI 田崎 元一
- YAMAZAKI HIDEYA 山崎 英也
- KOMAZAKI MINORU 駒崎 実

3 SWE 4'37"71
- EKMAN GERT ERIK ERLAN エクマン ジェルト エリック エルラノ
- PAULSSON COSTA GUSTAF PO ポールソンゲスタダスタフポンタス
- JOHANSSON HARRY ROLAND ヨハンソン ハリー ローランド
- YLI-LUOPA ALPO VILJAMI リィルオパアルポビルタミイ

4 GBR 4'44"79
- CROOKE KENNETH クルック ケネス
- MEDDINGS ALLAN ANTHONY メディングス アラン アントニー
- MCDOWELL CHARLES W.M. マクダウェル チャールズ
- STEEDMAN IAN スティードマン イアン

5 AUS 4'46"36
- GILMOUR JOHN ギルモア ジョン
- JOHNSTON MIKE ジョンストン マイク
- KEITH GERARD キース ジェラルド
- KENT LINDSAY ケント リンジィ

6 GER 4'52"95
- DIETZ PAUL-FRIEDRICH ディエッツ パオルフリードリッヒ
- FISCHER ALFRED フィッシャー アルフレッド
- SCHLOTTE WILLY シュロッテ ヴィリー
- KRENZER HEINZ クレンツァー ハインツ

M70 4×400m RELAY (リレー)

1	USA	5'02"99	
	SPONSELLER JAY		スポンセラー ジエイ
	MESSENGER ARCHIE		メッセンジャー アーチー
	DAHLIN WALTER		ダーリン ウォルター
	HUNT ROBERT		ハント ロバート
2	FIN	7'15"58	
	TUISKU JOUNI		トゥイスク ヨウニ
	MAKELA VALTO		メケーレ バルト
	TASKINEN REINO		タスキネン レイノ
	PIETILA OLAVI		ピエティレ オラビ

M75 4×400m RELAY (リレー)

1	JPN	5'07"61	
	MIURA TAKURO		三浦 卓郎
	NAKASHIMA IWAO		中嶋 巌
	YABE TAKESHI		矢部 健
	WATANABE GENTARO		渡邉源太郎
2	BRA	5'21"98	
	EMORI HIROAKI		エモリ ヒロアキ
	IDE YOSHITAKA		イデ ヨシタカ
	FONSECA ANTONIO A. DE		フォンセカ アントニオ デ
	FISCHER FREDERICO		フィッシャー フレデリコ
3	GER	5'54"86	
	MEYER FRIEDRICH		メイヤー フリードリッヒ
	THIEME KARLHEINZ		ティエーメ カールハインツ
	MUHLE FRIEDRICH		ムーレ フリードリッヒ
	RENNSCHUH WALTER		レンシュー ヴァルター

M80 4×400m RELAY (リレー)

1	USA	6'40"05	
	MORROW ALBERT		モロー アルバート
	MC INTYRE VIRGIL		マッキンタイヤー バージル
	BOAL ROBERT		ボール ロバート
	WHITE FRED		ホワイト フレッド

M40 10km CC TEAM (クロスカントリー団体)

1	JPN	1°42'06"		
	FUKUI TATSUMI		福井 辰實	33'28"
	FUJII NORIAKI		藤井 典明	33'46"
	HARA YOSHITSUGU		原 善嗣	34'52"
2	GER	2°05'57"		
	HAGEMANN JOSEF		ハーゲマン ヨゼフ	35'21"
	LOHMANN GOETZPETER		ローマン ゲッツペーター	44'21"
	BOMBIEN ERHARD		ボンビエン エルハルト	46'15"

M45 10km CC TEAM (クロスカントリー団体)

1	JPN	1°50'02"		
	WATANABE MAKOTO		渡辺 誠	36'04"
	JINBO YOSHIO		神保 芳雄	36'57"
	MURAKAMI FUMIO		村上 文男	37'01"
2	RUS	1°54'32"		
	BRONNIKOV ANATOLY		ブロニコフ アナトリー	36'43"
	RYBYANOV ALEXANDER		リビヤノフ アレキサンデル	36'44"
	DODKOPAEV OLEG		ドドコパエフ オレグ	41'05"
3	NZL	1°58'22"		
	CLARK MALCOLM		クラーク マルコルム	37'44"
	CARTER BOB		カーター ボブ	38'03"
	SWEETMAN RICHARD		スウィートマン リチャード	42'35"
4	GBR	2°17'08"		
	BRADSHAW ARNOLD		ブラッドショー アーノルド	35'23"
	JENKINS GRAHAM		ジェンキンズ グレハム	50'30"
	PHILLIPS KEITH		フィリップス キース	51'15"

M50 10km CC TEAM (クロスカントリー団体)

1	JPN	1°48'39"		
	KITAMURA TAICHI		北村 泰一	35'34"
	IWAMOTO TADATOSHI		岩本 忠利	36'30"
	MATSUMOTO TADASHI		松本 正	36'35"
2	GER	1°51'41"		
	KOCH WALTER		コッホ ヴァルター	35'52"
	KLEE KARL-HORST		クレー カールホルスト	37'25"
	DOBRE ELIAS		ドブレ エリアス	38'24"
3	AUS	2°00'15"		
	WALKER JOHN		ウォルカー ジョン	38'36"
	LEE JOCK		リー ジョン	40'41"
	THOMAS BRYAN		トーマス ブライーン	40'58"
4	NZL	2°03'35"		
	ROBINSON ROGER		ロビンソン ロージャー	39'04"
	WAGNER NEVILLE		ワグナー ネビレ	41'02"
	HOLMES PETER JAMES		ホームズ ピーター ジェームス	43'29"
5	RSA	2°06'09"		
	STEYN NOEL		シユタイン ノエル	41'47"
	WURSTER ALWIN		ウルスター アルヴィン	42'01"
	MATHERS JEREMY		メサーズ ジェレミー	42'21"
6	TCH	2°06'18"		
	HLUSICKA JOSEF		ルーシッカ ジョセフ	39'44"
	BARTONEK JINDRICH		バルトネック ジントリッヒ	40'22"
	HOLY VACLAV		ホリー バクラヴ	46'12"
7	USA	2°13'28"		
	MCANDREWS ROBERT		ミカンドゥリューズ ロバート	39'58"
	COTE JOSEPH		コート ジョセフ	40'11"
	DESJARDINS CHARLES R.		デージャーダン チャールズ	53'19"
8	GBR	2°27'28"		
	VANDERPLANK ANTHONY		バンダープランク アントニー	44'00"
	TIPPING JOHN		ティッピング ジョン	50'02"
	AGNEW ALEXANDER		アグニュー アレクサンダー	53'26"
9	HKG	2°34'15"		
	SAMSON TONY		サムソン トニー	46'00"
	WONG CHIV		ワン チユ	51'44"
	CAPLAN ANTHONY		カプラン アンソニィー	56'31"

M55 10km CC TEAM (クロスカントリー団体)

1	JPN	1°55'05"		
	AOKI SEKINOSUKE		青木積之介	37'47"
	KIMURA TOMITERU		木村 富昭	38'15"
	MIYASATO MANABU		宮里 学	39'03"
2	GBR	2°03'38"		
	JAMES STEPHEN		ジェームス スティーブン	36'12"
	PROUSE ALBERT		プラウズ アルバート	41'35"
	BROOM ROBERT		ブルーム ロバート	45'51"
3	AUS	2°03'52"		
	SEYMON JIM		サイモン ジム	40'06"
	FARLEY LES		ファリー レス	40'59"
	ROBERTS MICHAEL		ロバート ミッシェル	42'47"
4	GER	2°09'40"		
	FISCHER HEINRICH		フィッシャー ハインリッヒ	41'08"
	ROHN HORST		ローン ホルスト	41'57"
	GARBS WILLI		ガルブス ヴィッリー	46'36"
5	HKG	2°23'33"		
	LANE JOHN		レイン ジヨン	46'22"
	CHEUNG CHI YING		チュン チ イン	48'18"
	YIP LUN MING		イップルンミン	48'53"
6	SWE	2°34'45"		
	MARTINSSON KJELL GUNNAR EGO		マルティンソン ケールグンナーエゴン	47'58"
	PERSSON SVEN EDVIN		パーソン スベン エドビン	51'26"
	NEUMANN DIETER		ノイマン ディター	55'21"

M60 10km CC TEAM (クロスカントリー団体)

1	JPN	2°02'05"		
	ICHIKAWA KUNIO		市川 邦夫	39'09"
	MIYAMOTO TAICHI		宮本 太一	41'10"
	SUMI RYO		角 良	41'46"
2	GER	2°17'34"		
	THIEME HANS		ティエーメ ハンス	40'23"
	WATERLOO THEODOR		ヴァテッロー テオドール	41'18"
	PROKOP EUGEN		プロコップ オイゲン	55'53"
3	USA	2°17'35"		
	VERNOSKY GEORGE		ベルノスキィ ジョージ	42'42"
	DEVINE PATRICK		デバイン パットリック	45'27"
	JACOBS W. JAMES		ジャコブス ジェームズ	49'26"
4	NZL	2°18'38"		
	KANE BERNIE		ケーン ベルニー	45'06"
	MELROSE DONALD		メルローズ ドナルド	46'42"
	ECCLES JOHN		エックレス ジョン	46'50"
5	AUS	2°19'38"		
	GILMOUR JOHN		ギルモア ジョン	44'52"
	CRACK RALPH THOMRS		クラック ラルフ トーマス	46'32"
	SILCOCK COLINJOSEPH		シルコック コリンジョセフ	48'14"
6	CAN	2°24'32"		
	MARTIN JAMES		マーテイン ジエイムズ	47'48"
	POLOSA CANIO		ポローサ カニオ	48'13"
	RAPPICH ARTHUR		ラピッチ アーサー	48'31"

M65 10km CC TEAM (クロスカントリー団体)

1	JPN	2°15'19"		
	SATO YOSHIE		佐藤 義術	43'47"
	AMIE HIROKAZU		綱家 弘一	44'40"
	ISHIDA MASAKAZU		石田 正一	46'52"
2	GBR	2°20'51"		
	FRANKLIN RON		フランクリン ロン	44'03"
	FERNEYHOUGH REGINALD		ファニーハフ レジナルド	47'28"
	CROOKE KENNETH		クルック ケネス	49'20"
3	FIN	2°36'17"		
	NIILONEN VEIIO		ニーロネン ベイーオ	49'30"
	KARESNIEMI KALEVI		カレスニエミ カレビ	50'01"
	KIVIOJA OLLI		キビオイヤ オッリ	56'46"
4	GER	2°52'53"		
	THEIL KARL-HEINZ		テイル カールハインツ	45'47"
	THIEL LEO		ティール レオ	52'40"
	SCHUELE OTTO		シェーレ オットー	1°14'26"
5	AUS	2°56'10"		
	CAMPBELL BRUCE		キャンベル ブルース	52'16"
	SINCLAIR JIM		シンクレアー ジム	58'55"
	RIVIELLO GERALDO		リビエロ ゲラルド	1°04'59"

M70 10km CC TEAM (クロスカントリー団体)

1	JPN	2°25'51"		
	KOBAYASHI YUKIMITSU		小林 幸光	45'49"
	ISHIHARA YOSHINORI		石原 義孝	48'23"
	KAWASHIMA KAZUO		河島 和夫	51'39"
2	USA	2°41'45"		
	INADA NAOTO		イナダ ナオト	51'07"
	HANSEN NORMAN N.		ハンセン ノーマン	52'26"
	DAUGHTERS HAROLD		ダーターズ ハロード	58'12"
3	CAN	3°30'10"		
	VIVANCOS EDWARD		ビバンコス エドワード	57'48"
	KAZDAN AARON		カズダン エーロン	1°13'03"
	RICHARDSON KEN		リチャードソン ケン	1°19'19"

M75 10km CC TEAM (クロスカントリー団体)

1	JPN	2°49'01"		
	SUZUKI SHIGEATSU		鈴木 繁篤	54'41"
	INOMATA NAOJI		猪股 尚治	55'56"
	YONEDA KAZUO		米田 一男	58'24"
2	GER	3°20'12"		
	LUDZUWEIT OTTO		ルードツヴァイト オットー	56'50"
	EBLE EUGEN		エブレ オイゲン	1°05'29"
	HOPPEN HUGO		ホッペン ヒューゴ	1°17'53"

M80 10km CC TEAM (クロスカントリー団体)

1	JPN	3°17'46"		
	MASUDA WAICHI		増田 和市	1°03'37"
	MATSUDA SHIGERU		松田 茂	1°06'28"
	YAGI MORIYOSHI		八木 守吉	1°07'41"

M40 20km ROAD WALK TEAM (道路競歩団体)

1	RUS	5°13'02"		
	AITMOUHAMETOV NARIMAN		アイトモウハメトフ ナリマン	1°35'33"
	SULTANOV RIFHAT		スルタノフ ライファット	1°47'24"
	KUCHUMOV AGLIA		クチユモフ アグリア	1°50'05"
2	ITA	5°15'04"		
	RUZZIER FABIO		ルッツィエル ファビオ	1°35'19"
	ANDREOTTI PIERGIORGIO		アンドレオッテピエールジョルジオ	1°49'17"
	FORTUNATI PIERANGELO		フォルトゥナーティ ピエランジェロ	1°50'28"
3	GER	5°24'16"		
	ALBRECHT JURGEN		アルブレヒト ユルゲン	1°42'59"
	EISFELLER PETER		アイスフェラー ペーター	1°48'01"
	AHRENS CLAUS		アーレンス クラオス	1°53'16"
4	JPN	5°44'04"		
	SHIRAI KAZUO		白井 一夫	1°52'29"
	MASUHOSHI AKIRA		升星 明	1°54'39"
	KOGANEYAMA MITSUO		小金山光雄	1°56'56"

M45 20km ROAD WALK TEAM (道路競歩団体)

1	USA	5°48'47"		
	FRABLE NORMAN		フレーブル ノーヌン	1°49'46"
	KOUSKY EDGAR C.		コースキィ エドガー	1°51'24"
	PATRICK GERALD		パットリック ジェラルド	2°07'37"
2	JPN	5°57'57"		
	KUBOTA KATSUMI		久保田克己	1°57'00"
	URABE KANENOBU		浦部 兼延	1°59'27"
	MINOSE HIROSHI		己ノ瀬弘司	2°01'30"

M50 20km ROAD WALK TEAM (道路競歩団体)

1	USA	5°17'28"		
	DENOON DONALD		デヌーン ドナルド	1°34'56"
	CARMINES JAMES		カーミンズ ジェームズ	1°45'59"
	SIPES VICTOR		サイプス ビクター	1°55'33"
2	GER	5°38'39"		
	ZSCHIESCHE DIETER		ツィーシェ ディーター	1°40'24"
	BIRNSTOCK GERHARD		ビルンシュトック ゲルハルト	1°56'43"
	ULLRICH HEINZ		ウルリッヒ ハインツ	2°01'32"
3	JPN	5°53'34"		
	UEMORI YOSHIAKI		上森 芳昭	1°51'54"
	KIMURA IWAZO		木村 岩蔵	1°55'54"
	INADA HISATAKE		稲田 久武	2°05'46"

4	GBR	6°27'14"		
	DOBSON ROBERT		ドブソン ロバート	1°47'39"
	MARSHALL JOHN		マーシャル ジョン	2°14'00"
	AGNEW ALEXANDER		アグニュー アレクサンダー	2°25'35"

M55 20km ROAD WALK TEAM (道路競歩団体)

1	GBR	5°47'37"		
	GORE BRIAN JOHN		ゴー ブライアン ジョン	1°50'45"
	STEVENS DAVID		スティーブンズ ディビッド	1°51'22"
	POWELL RONALD JAMES		パウエル ロナルド ジェイムズ	2°05'30"
2	JPN	5°53'43"		
	TANAKA TOSHIAKI		田中 利明	1°52'11"
	WADA HIROSHI		和田 浩	1°59'17"
	MAKINO KIYOSHI		牧野 清	2°02'15"
3	USA	6°01'49"		
	JOHNSON PAUL		ジョンソン ポール	1°57'04"
	ACOSTA CARL		アコスタ カール	2°01'51"
	OLIVER RICHARD		オリバー リチャード	2°02'54"
4	ITA	6°58'04"		
	POLLANZ MARIO		ポッランツ マリオ	2°02'42"
	BOMBA CARLO		ボンバ カルロ	2°07'15"
	BRIVIO MARIO		ブリビオ マリオ	2°48'07"
5	GER	6°59'45"		
	POLLMEIER HANS		ポールマイアー ハンス	2°10'41"
	AUSTERMUEHLE RUDOLF		アオシュターミューレ ルドルフ	2°20'50"
	WOLF WALTER		ヴォルフ ヴァルター	2°28'14"

M60 20km ROAD WALK TEAM (道路競歩団体)

1	USA	5°49'57"		
	GREEN MAX		グリーン マックス	1°52'35"
	BRAY JOHN		バレイ ジョン	1°55'39"
	FINE ROBERT		ファイン ロバート	2°01'43"
2	GBR	6°15'39"		
	FOTHERINGHAM DOUGLAS		フォザリンガム ダグラス	2°02'25"
	WITHERS DENIS		ウィザーズ デニス	2°06'16"
	SIMONS TERENCE JOHN		サイモンズ テレンス ジョン	2°06'58"
3	JPN	6°43'52"		
	NAKAMICHI SIN		中道 伸	1°55'00"
	NAGATOMO KANAME		長友 要	2°24'19"
	TANAKA AKIRA		田中 昭	2°24'33"

M65 20km ROAD WALK TEAM (道路競歩団体)

1	USA	6°45'30"		
	MIMM ROBERT		ミム ロバート	2°02'21"
	MOREMEN WILLIAM		モアマン ウィリアム	2°14'08"
	DE PETRA GIULIO JOSEPH		デ ペトラ グィリオ ジョセフィ	2°29'01"
2	JPN	7°11'49"		
	ISHIHARA YUJI		石原 祐司	2°16'07"
	ARIMITSU TAKENORI		有光 丈典	2°27'28"
	KITAMURA TOMIHIRO		北村 富弘	2°28'16"

M70 20km ROAD WALK TEAM (道路競歩団体)

1	USA	7°29'34"		
	LEES MELVIN		リース メルビン	2°27'11"
	GEYER PAUL		ガイヤー ポール	2°29'55"
	GROVE TROY		グローブ トローイ	2°32'28"

M40 MARATHON TEAM (マラソン団体)

1	JPN	7°30'24"		
	SO TAKESHI		宗 猛	2°22'29"
	KITAHARA OSAMU		北原 治	2°29'18"
	SHIOTA MITSUYUKI		塩田 充幸	2°38'37"
2	POR	8°19'20"		
	SILVA IVO		シルヴァ イボ	2°35'42"
	MARQUES YOSE		マルケス ホセ	2°49'46"
	VIEIRA JOAO		ビエイラ ホアオ	2°53'52"
3	RUS	8°47'33"		
	IMENINNIK VYACHESLAV		イメニンニク ウヤチエスラフ	2°46'24"
	PIMENOV GENNADY		ピメノフ ジェナディ	2°54'56"
	SOLOVIEV YURY		ソロビエフ ユリー	3°06'13"
4	NZL	9°45'08"		
	MCRAE EVAN		マックレー エバン	2°51'00"
	WILLIAMS PETER		ウィリアム ペーター	3°00'08"
	MCGREGOR LAWRENCE		マクレガー ローレンス	3°54'02"
5	AUS	9°59'22"		
	CAVUOTO TONY		カビュート トニー	3°14'18"
	WEBSTER MICHAEL		ウェブスター マイケル	3°17'04"
	HALLETT LEONARD		ハレット レナルド	3°28'00"
6	GER	10°12'50"		
	HAGEMANN JOSEF		ハーゲマン ヨゼフ	2°44'54"
	GRAWINKEL HEINZ		グラヴィンケル ハインツ	3°31'11"
	BOMBIEN ERHARD		ボンビエン エルハルト	3°56'45"
7	KOR	10°35'35"		
	AN JEONG HWAN		アン ジョン フワン	3°08'58"
	KIM KYONG HWAN		キム キョン ファン	3°28'38"
	HYUN SUNGCHOL		ヒュン スンチョル	3°57'59"
8	HKG	10°36'41"		
	PHILLIPS MALCOLM N S		フィリップス マルコム	2°56'15"
	SAMSON TONY		サムソン トニー	3°43'33"
	WONG CHIV		ワン チユ	3°56'53"
9	CAN	15°10'03"		
	SMITH DOUGLAS		スミス ダグラス	4°26'13"
	MALO JEAN		マロ ジョン	5°08'29"
	ROGER JEAN-PAUL		ロジャー ジョン ポール	5°35'21"

M45 MARATHON TEAM (マラソン団体)

1	JPN	8°13'40"		
	YOSHINAGA MICHIHITO		吉長 倫仁	2°43'44"
	SHIMADA TOSHIAKI		嶋田 敏明	2°44'43"
	KOBAYASHI TAKAYUKI		小林 孝幸	2°45'13"
2	NZL	9°27'16"		
	CARTER BOB		カーター ボブ	2°56'47"
	CLARK MALCOLM		クラーク マルコルム	3°03'42"
	SWEETMAN RICHARD		スウィートマン リチャード	3°26'47"
3	AUS	10°02'49"		
	LAWFORD JOHN		ローフォード ジョン	2°55'29"
	HENDERSON ROBERT		ヘンダーソン ロバート	2°59'56"
	BECKETT WILLIAM		ベケット ウィリアム	4°07'24"
4	GER	10°13'57"		
	AHRENS WOLFGANG		アーレンス ヴォルフガンク	3°08'27"
	KUNZE BERND		クンツェ ベルント	3°29'36"
	LOHMANN GOETZPETER		ローマン ゲッツペーター	3°35'55"

M50 MARATHON TEAM (マラソン団体)

1	JPN	8°11'01"		
	TAKEIRI HEIJI		竹入 平治	2°42'00"
	KONDO KENSHI		近藤 健志	2°44'06"
	YONEZU MASUYUKI		米津 倍之	2°44'55"
2	GER	8°30'45"		
	KOCH WALTER		コッホ ヴァルター	2°40'59"
	ADOMEIT JOACHIM		アドマイト ヨアキム	2°53'57"
	DOBRE ELIAS		ドブレ エリアス	2°55'49"
3	AUS	10°05'51"		
	LEE JOCK		リー ジョン	3°01'03"
	THOMAS BRYAN		トーマス ブライーン	3°09'01"
	HAYES ROBERT		ヘイズ ロバート	3°55'47"
4	FIN	10°16'58"		
	JOUTSENLAHTI TAITO ANSSI		ヨウトセンラーティ タイト アンシー	3°18'40"
	NIKKILA PEKKA		ニッキラ ペッカ	3°26'38"
	JUMISKO TIMO		ユミスコ ティモ	3°31'40"
5	SUI	11°01'33"		
	MOSER BENNO		モーゼル ベンノ	3°26'01"
	SIEGENTHALER PETER		ジーゲンサラー ペーター	3°43'37"
	AMMANN HUGO		アマン ヒューゴ	3°51'55"
6	GBR	11°51'38"		
	BROOM ROBERT		ブルーム ロバート	3°34'04"
	TIPPING JOHN		ティッピング ジョン	3°56'03"
	VANDERPLANK ANTHONY		バンダープランク アントニー	4°21'31"
7	NZL	12°30'34"		
	WAGNER NEVILLE		ワグナー ネビレ	3°14'38"
	AUGUST IAN		オーガスト イーエン	3°37'43"
	JONES IORIS		ジョーンズ イオリス	5°38'13"

M55 MARATHON TEAM (マラソン団体)

1	JPN	8°47'19"		
	FUKUI SACHIO		福井 幸男	2°53'42"
	MAKI TORU		牧 徹	2°55'31"
	ORITA KANETAKA		折田 兼隆	2°58'06"
2	GER	10°13'26"		
	ROHN HORST		ローン ホルスト	3°03'56"
	GARBS WILLI		ガルプス ヴィッリー	3°34'34"
	FISCHER HEINRICH		フィッシャー ハインリッヒ	3°34'56"
3	KOR	11°47'54"		
	WOO JONG DAE		ウー ジョン ダエ	3°26'21"
	PARK KOO HYUN		パク クーヒュン	3°51'56"
	HAN SANG HWAN		ハン サン ファン	4°29'37"
4	HKG	12°13'28"		
	LANE JOHN		レイン ジョン	3°37'25"
	CHEUNG CHI YING		チュン チ イン	4°14'43"
	DECK WILF		デック ウィルフ	4°21'20"
5	SIN	12°13'55"		
	TAN CHOON HOI		タン チューン ホイ	3°26'55"
	SOON AH CHAL		スーン アー チャール	4°07'58"
	NG NGOH HENG		ゴーヘン	4°39'02"

M60 MARATHON TEAM (マラソン団体)

1	JPN	9°19'57"		
	ENDO YOSHIO		遠藤 好夫	3°05'25"
	AKINE MINORU		秋根 稔	3°07'03"
	SATO MIKIO		佐藤 幹夫	3°07'29"
2	GER	9°46'02"		
	WATERLOO THEODOR		ヴァテッロー テオドール	3°03'49"
	THIEME HANS		ティエーメ ハンス	3°08'59"
	HABERL JOSEF		ハベール ヨゼフ	3°33'14"
3	USA	10°51'47"		
	GILLIS MALCOLM		ゲレス マルコム	3°01'55"
	DEVINE PATRICK		デバイン パットリック	3°45'21"
	MITCHELL RICHARD		ミッチェル リチャード	4°04'31"

M65 MARATHON TEAM (マラソン団体)

1	JPN	10°16'20"		
	YAMADA KEIZOU		山田 敬蔵	3°18'07"
	MATSUDA KANJI		松田 寛次	3°28'28"
	WATANABE HISASHI		渡辺 寿	3°29'45"
2	FIN	12°21'10"		
	NIILONEN VEIIO		ニーロネン ベイーオ	3°56'03"
	KARESNIEMI KALEVI		カレスニエミ カレビ	3°59'46"
	KIVIOJA OLLI		キビオイヤ オッリ	4°25'21"
3	AUS	14°25'46"		
	CAMPBELL BRUCE		キャンベル ブルース	4°28'34"
	TYSON ALLEN		タイソン アレン	4°41'51"
	RIVIELLO GERALDO		リビエロ ゲラルド	5°15'21"

M70 MARATHON TEAM (マラソン団体)

1	JPN	10°57'27"		
	AKIMOTO YOSHIO		秋元 芳男	3°28'11"
	OGAWA EISABURAU		小川永三郎	3°40'15"
	UEMATSU MINORU		植松 実	3°49'01"
2	USA	13°17'14"		
	HANSEN NORMAN N.		ハンセン ノーマン	4°10'00"
	HAMMEN CARL		ハーメン カール	4°27'36"
	INADA NAOTO		イナダ ナオト	4°39'38"

M75 MARATHON TEAM (マラソン団体)

1	JPN	13°57'29"		
	TSUGE JIRO		津下 治郎	4°30'06"
	SUZUKI SHIGEATSU		鈴木 繁篤	4°41'18"
	HIGA SADAO		比嘉 貞雄	4°46'05"

M80 MARATHON TEAM (マラソン団体)

1	JPN	16°09'22"		
	YAGI MORIYOSHI		八木 守吉	5°12'22"
	SAIGO YOSHIO		西郷 能男	5°16'52"
	YONENAKA MASAYOSHI		米中 正義	5°40'08"

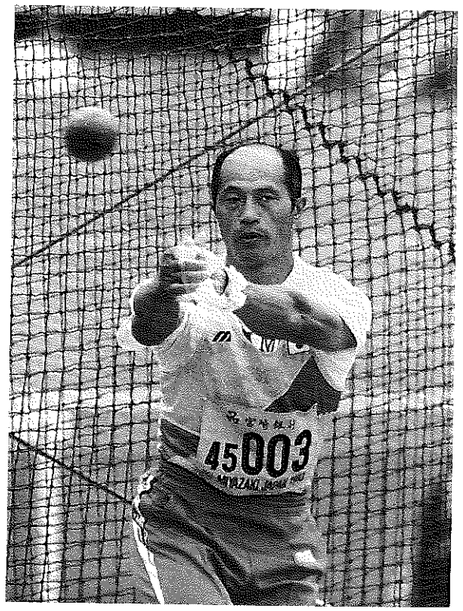

THE 4TH WORLD VETERANS' WEIGHT PENTATHLON CHAMPIONSHIPS MIYAZAKI
第４回世界ベテランズ重量五種競技選手権宮崎大会

NON WAVA EVENT（オープン競技）

M４０ WEIGHT PENTATHLON（重量五種競技）

1	GRAVE JORGE	グラベ ホルゲ	POR	3624
	HT 46m72cm 839	JT 32m38cm 474		
	SP 12m62cm 741	HW 14m27cm 745		
	DT 42m62cm 825			
2	STEVENTON ROYSTON	スティベントン ロイストン	GBR	3269
	HT 37m82cm 696	JT 42m52cm 648		
	SP 12m36cm 723	HW 11m20cm 546		
	DT 34m68cm 656			
3	KELMENSON GARY	ケルメンソン キャーリー	USA	3187
	HT 39m46cm 723	JT 39m80cm 603		
	SP 10m47cm 585	HW 12m48cm 631		
	DT 34m16cm 645			
4	EDER ANDREAS	エーデル アンドレアス	GER	3176
	HT 53m78cm 943	JT 25m78cm 347		
	SP 9m84cm 522	HW 14m69cm 770		
	DT 31m96cm 594			
5	DANIELS EDWARD	ダニエルズ エドワード	USA	2977
	HT 42m44cm 772	JT 29m20cm 415		
	SP 10m75cm 606	HW 11m30cm 553		
	DT 33m54cm 631			
6	PAUN JOHANNES	パウン ジョーンズ	RSA	2951
	HT 34m72cm 642	JT 42m70cm 650		
	SP 11m46cm 659	HW 11m68cm 578		
	DT 24m98cm 422			
7	RIDDOCH CLYDE	リドック クリオ	AUS	2889
	HT 30m80cm 570	JT 42m00cm 639		
	SP 9m37cm 500	HW 10m41cm 491		
	DT 36m16cm 689			
8	ALLERS JOHAN	アラーズ ヨハン	RSA	2379
	HT 23m94cm 433	JT 39m40cm 597		
	SP 9m80cm 534	HW 6m97cm 219		
	DT 32m02cm 596			
9	KOBAYASHI TATSUNORI	小林 達典	JPN	2134
	HT 29m96cm 554	JT 34m70cm 516		
	SP 8m88cm 460	HW 7m68cm 279		
	DT 21m44cm 325			
10	GEIS HILOEBRANO	ガイス ヒレブラノ	GER	2093
	HT 23m00cm 412	JT 39m24cm 594		
	SP 9m06cm 475	HW 6m12cm 142		
	DT 26m82cm 470			
11	CARNIE BASIL	カーニー バジル	RSA	2068
	HT 22m06cm 392	JT 24m24cm 315		
	SP 10m10cm 557	HW 8m16cm 319		
	DT 27m44cm 485			
12	STEPHENSON WAVNE	テスィフェンソン ウィブン	NZL	1935
	HT 24m22cm 439	JT 33m56cm 496		
	SP 7m81cm 389	HW 7m62cm 274		
	DT 22m56cm 357			
13	SAITO TADAHIKO	齋藤 忠彦	JPN	1770
	HT 15m50cm 233	JT 40m14cm 609		
	SP 8m20cm 403	HW 5m77cm 109		
	DT 24m76cm 416			
14	MASUDA YASUYUKI	増田 康幸	JPN	1088
	HT 14m24cm 198	JT 23m90cm 307		
	SP 7m01cm 297	HW 5m97cm 128		
	DT 15m96cm 158			

M４５ WEIGHT PENTATHLON（重量五種競技）

1	MYRVANG JOSTEIN	ミルバン ヨスタイン	NOR	3572
	HT 43m16cm 823	JT 38m40cm 617		
	SP 10m84cm 659	HW 12m80cm 695		
	DT 37m92cm 778			
2	LANDZETTEL GERALD	ラントツェッテル ゲラルト	AUT	3442
	HT 36m28cm 705	JT 44m40cm 717		
	SP 11m54cm 712	HW 10m60 542		
	DT 37m42cm 766			
3	SOLMS JOHN	ソルムス ジョン	RSA	3408
	HT 36m14cm 703	JT 49m42cm 796		
	SP 10m55cm 637	HW 11m87cm 632		
	DT 31m92cm 640			
4	ZAISER WILLI	ツァイザー ヴィリー	GER	3381
	HT 29m30cm 574	JT 42m84cm 692		
	SP 11m65cm 720	HW 10m73cm 552		
	DT 40m94cm 843			
5	SAGER BOB	セージャー ボブ	USA	3152
	HT 36m68cm 712	JT 33m08cm 522		
	SP 10m92cm 665	HW 12m00cm 641		
	DT 30m80cm 612			
6	REYNOLDS JOHN	レイノルズ ジョン	AUS	2925
	HT 36m50cm 709	JT 32m42cm 509		
	SP 9m51cm 554	HW 10m50cm 536		
	DT 31m00cm 617			
7	LOYA HORACIO	ロヤ オラシオ	MEX	2824
	HT 33m50cm 654	JT 33m94cm 538		
	SP 9m45cm 549	HW 9m13cm 431		
	DT 32m42cm 652			
8	RASTAS ISMO	ラスタス イズモ	FIN	1834
	HT 13m70cm 205	JT 47m04cm 759		
	SP 8m40cm 460	HW 5m13cm 72		
	DT 20m60cm 338			

M５０ WEIGHT PENTATHLON（重量五種競技）

1	LIEDT KE KLAUS	リートケ クラオス	GER	4605
	HT 33m94cm 662	JT 45m18cm 785		
	SP 17m80cm 1074	HW 16m19cm 990		
	DT 56m26cm 1094			
2	ROECKEN HANS	レッケン ハンス	GER	4295
	HT 50m68cm 941	JT 33m66cm 580		
	SP 12m61cm 755	HW 18m27cm 1114		
	DT 46m06cm 905			
3	HOTCHKISS RICHARD	ホッチキス リチャード	USA	4124
	HT 43m38cm 826	JT 39m84cm 694		
	SP 13m11cm 790	HW 15m78cm 964		
	DT 43m30cm 850			
4	MATHEWS GEORGE	マシューズ ジョージ	USA	4104
	HT 49m76cm 927	JT 34m44cm 595		
	SP 13m73cm 832	HW 17m68cm 1079		
	DT 34m88cm 671			
5	SCOTT JOHN	スコット ジョン	GBR	3810
	HT 44m40cm 843	JT 31m76cm 543		
	SP 14m48cm 881	HW 15m05cm 918		
	DT 32m84cm 625			
6	YAMADA HIROSHI	山田 博嗣	JPN	3555
	HT 38m10cm 737	JT 42m06cm 733		
	SP 12m98cm 781	HW 11m00cm 639		
	DT 34m58cm 665			
7	KATAOKA KATSURO	片岡 克朗	JPN	3346
	HT 38m88cm 751	JT 42m68cm 743		
	SP 10m12cm 572	HW 11m21cm 655		
	DT 32m84cm 625			
8	MUELLER MAG KLAUS	ミューラーマーク クラオス	AUT	3289
	HT 25m62cm 498	JT 42m90cm 747		
	SP 11m15cm 650	HW 11m83cm 700		
	DT 35m88cm 694			
9	KAI TADAYUKI	甲斐 忠行	JPN	3304
	HT 35m96cm 699	JT 31m88cm 546		
	SP 11m07cm 644	HW 12m18cm 725		
	DT 35m72cm 690			
10	IKEMI KIYOFUMI	池見 清文	JPN	3129
	HT 35m44cm 690	JT 41m00cm 714		
	SP 9m90cm 555	HW 9m94cm 559		
	DT 32m26cm 611			
11	BRAUN WILHELM	ブラオン ヴィルヘルム	GER	2747
	HT 31m74cm 621	JT 26m82cm 442		
	SP 8m79cm 465	HW 12m83cm 771		
	DT 25m62cm 448			
12	MORII MASAKAZU	森井 正和	JPN	2680
	HT 34m44cm 672	JT 22m84cm 353		
	SP 10m38cm 592	HW 10m38cm 592		
	DT 26m50cm 471			
13	TERAZAWA YASUHIRO	寺沢 康博	JPN	2714
	HT 36m00cm 700	JT 24m42cm 389		
	SP 10m53cm 603	HW 7m68cm 370		
	DT 34m02cm 652			

M５５ WEIGHT PENTATHLON（重量五種競技）

1	SP ECKENS PETER	シュペッケンス ペーター	GER	4377
	HT 35m80cm 739	JT 37m86cm 741		
	SP 15m02cm 978	HW 13m92cm 902		
	DT 48m76cm 1017			
2	HANSEN JOHANN	ハンセン ヨハン	GER	4195
	HT 40m54cm 824	JT 44m18cm 858		
	SP 12m73cm 821	HW 14m00cm 907		
	DT 37m62cm 785			
3	REHPENNING BERND	レーペンニング ベルント	GER	3960
	HT 29m94cm 625	JT 47m72cm 919		
	SP 12m25cm 786	HW 12m14cm 776		
	DT 40m80cm 854			
4	SCHALLAU WERNER	シャラオ ヴェルナー	GER	3661
	HT 24m32cm 505	JT 46m64cm 901		
	SP 12m66cm 816	HW 9m90cm 603		
	DT 39m96cm 836			
5	KIKUCHI KOTARO	菊地康太郎	JPN	3343
	HT 27m08cm 566	JT 45m28cm 877		
	SP 10m15cm 625	HW 10m28cm 634		
	DT 31m46cm 641			
6	PHILLIPS JOSEPH	フィリップス ジョーゼフ	GBR	2908
	HT 23m30cm 482	JT 42m36cm 825		
	SP 9m02cm 533	HW 8m42cm 479		
	DT 29m36cm 589			
7	NAUDE H G	ナウデ エイチ ジー	RSA	2438
	HT 25m36cm 528	JT 13m16cm 145		
	SP 8m74cm 509	HW 11m46cm 725		
	DT 27m10cm 531			
8	GIUMANINI ANGELO G.	ギウマニーニ アンジェロ	ITA	2123
	HT 21m72cm 445	JT 20m96cm 369		
	SP 8m24cm 465	HW 6m58cm 307		
	DT 27m34cm 537			
9	KUDO YASUHITO	工藤 裕士	JPN	1812
	HT 16m60cm 315	JT 19m26cm 325		
	SP 8m00cm 442	HW 7m22cm 369		
	DT 21m02cm 361			
10	NAKAMURA SHUNRO	中村 俊郎	JPN	1435
	HT 13m30cm 220	JT 22m70cm 413		
	SP 7m15cm 364	HW 5m20cm 161		
	DT 18m30cm 277			
11	PERE ENNO	ペレ エンノ	EST	729
	HT 0m00cm 0	JT 0m00cm 0		
	SP 11m48cm 729	HW 0m00cm 0		
	DT 0m00cm 0			

M６０ WEIGHT PENTATHLON（重量五種競技）

1	RZEHAK RICHARD	ルツェハーク リヒャルト	GER	4832
	HT 50m74cm 999	JT 43m92cm 843		
	SP 13m31cm 873	HW 19m72cm 1230		
	DT 45m34cm 887			
2	OLSON LEONARD T.	オルソン レナード	USA	4364
	HT 39m96cm 820	JT 37m36cm 722		
	SP 13m29cm 872	HW 16m08cm 1012		
	DT 48m00cm 938			
3	SCHULZ HEINZ	シュルツ ハインツ	GER	3999
	HT 40m20cm 824	JT 29m14cm 555		
	SP 12m96cm 848	HW 14m76cm 928		
	DT 43m20cm 844			
4	JANSEN LEONHARD	ヤンセン レオンハルト	GER	3949
	HT 31m58cm 663	JT 44m04cm 845		
	SP 12m01cm 779	HW 13m07cm 814		
	DT 43m38cm 848			
5	HAMADA MASAAKI	浜田 雅章	JPN	3886
	HT 41m78cm 852	JT 34m94cm 675		
	SP 11m64cm 752	HW 14m00cm 877		
	DT 37m72cm 730			
6	FEICK RAY	フェック レイ	USA	3846
	HT 30m84cm 644	JT 39m82cm 765		
	SP 12m56cm 820	HW 14m60cm 917		
	DT 36m34cm 700			
7	HOMME KURI FREDRIU	ホンメ クリフレドリフ	NOR	3679
	HT 34m22cm 714	JT 30m44cm 583		
	SP 11m75cm 760	HW 12m57cm 779		
	DT 43m14cm 843			
8	ITKONEN AKI	イトコネン アキ	FIN	3672
	HT 26m36cm 555	JT 51m06cm 964		
	SP 11m98cm 777	HW 12m31cm 761		
	DT 32m58cm 615			
9	FIERRO OMAR	フィェロー オマー	MEX	3401
	HT 27m48cm 579	JT 32m08cm 617		
	SP 11m16cm 715	HW 10m43cm 620		
	DT 44m48cm 870			
10	SCHWANKNER JOSEF	シュヴァンクナー ヨゼフ	GER	2974
	HT 21m78cm 450	JT 42m04cm 809		
	SP 10m73cm 682	HW 8m57cm 469		
	DT 30m40cm 564			
11	VELEZ LUIS	ヘレス ルイス	PUR	2773
	HT 38m90cm 801	JT 18m42cm 295		
	SP 7m98cm 450	HW 12m27cm 758		
	DT 26m56cm 469			

M６５ WEIGHT PENTATHLON（重量五種競技）

1	DUHOLM HELMUTH	ドゥホルム ヘルムース	DEN	4163
	HT 39m40cm 879	JT 28m48cm 601		
	SP 10m67cm 760	HW 14m30cm 942		
	DT 45m80cm 981			
2	VIEWEG HORST	フィーヴェーク ホルスト	GER	3896
	HT 31m92cm 732	JT 28m72cm 606		
	SP 11m03cm 790	HW 13m10cm 858		
	DT 42m36cm 910			
3	JARVINEN MATTI	イェルビネン マッティ	FIN	3857
	HT 25m84cm 600	JT 35m00cm 743		
	SP 11m31cm 812	HW 11m59cm 748		
	DT 44m46cm 954			
4	ASO KATSUYA	麻生 勝彌	JPN	3492
	HT 33m78cm 770	JT 34m62cm 735		
	SP 9m33cm 645	HW 10m06cm 629		
	DT 33m62cm 713			

5 WANG FU-LAI			ワン フー ライ		TPE 3370
HT 22m90cm	530		JT 27m78cm	584	
SP 11m39cm	818		HW 11m00cm	703	
DT 34m56cm	735				
6 STEIN JACOB			スタイン ジヤコブ		USA 3253
HT 31m00cm	713		JT 28m98cm	612	
SP 8m68cm	587		HW 9m79cm	606	
DT 34m56cm	735				
7 SUOMELA TOIVO			スオメラ トイボ		FIN 2992
HT 21m28cm	489		JT 24m94cm	516	
SP 11m02cm	788		HW 9m74cm	602	
DT 28m94cm	597				
8 SUZUKI MASAYOSHI			鈴木 正義		JPN 2990
HT 32m86cm	752		JT 24m36cm	502	
SP 9m54cm	664		HW 6m91cm	349	
DT 34m06cm	723				
9 YAMAMOTO SHIGERU			ヤマモト シゲル		BRA 2794
HT 18m82cm	425		JT 29m10cm	615	
SP 9m15cm	629		HW 8m62cm	509	
DT 29m70cm	616				
10 KUROKI HIKARU			黒木ヒカル		JPN 1313
HT 0m00cm	0		JT 0m00cm	0	
SP 8m49cm	569		HW 6m57cm	315	
DT 22m78cm	429				

M70 WEIGHT PENTATHLON (重量五種競技)

1 JOHNSON SAM			ジョンソン サム		NZL 4265
HT 41m76cm	928		JT 25m36cm	592	
SP 11m69cm	849		HW 16m31cm	1043	
DT 35m68cm	853				
2 DREHER ARTHUR			ドレハー アルサー		GER 4250
HT 38m58cm	869		JT 34m46cm	807	
SP 10m76cm	774		HW 15m82cm	1012	
DT 33m06cm	788				
3 MAKELA VALTO			メケーレ バルト		FIN 3955
HT 35m72cm	814		JT 26m60cm	623	
SP 11m86cm	862		HW 13m27cm	842	
DT 34m10cm	814				
4 CARR MAX			カー マックス		NZL 3785
HT 43m12cm	953		JT 16m64cm	344	
SP 10m16cm	723		HW 17m57cm	1120	
DT 27m68cm	645				
5 TAMMINEN LAURI			タンミネン ラウリ		FIN 3530
HT 40m02cm	896		JT 18m02cm	387	
SP 9m60cm	675		HW 13m50cm	858	
DT 30m24cm	714				
6 HERRMANN KURT			ヘルマン クルト		GER 3537
HT 36m90cm	837		JT 24m28cm	564	
SP 8m48cm	574		HW 14m58cm	931	
DT 27m20cm	631				
7 CARNIE ALEXANDER			カーニー アレクサンダー		RSA 2840
HT 25m94cm	606		JT 19m44cm	429	
SP 9m00cm	621		HW 9m90cm	591	
DT 25m84cm	593				
8 VICKERS GEORGE			ビッケル ジョルジュ		AUS 2742
HT 23m16cm	540		JT 23m52cm	543	
SP 8m46cm	573		HW 8m80cm	500	
DT 25m60cm	586				
9 KAURANEN ARVO			カウラネン アルボ		FIN 2377
HT 21m28cm	493		JT 17m88cm	383	
SP 7m57cm	489		HW 7m91cm	421	
DT 25m78cm	591				
10 SURZA ALFIO			スルツァ アルフィオ		ITA 1476
HT 38m38cm	865		JT 0m00cm	0	
SP 8m88cm	611		HW 0m00cm	0	
DT 0m00cm	0				
11 BOOYSEN JOHANNES			ボイスン ヨハネス		RSA 441
HT 19m28cm	441		JT 0m00cm	0	
SP 0m00cm	0		HW 0m00cm	0	
DT 0m00cm	0				

M75 WEIGHT PENTATHLON (重量五種競技)

1 SVENNEVIK ERLING			スベネビーク エルリング		NOR 4314
HT 34m38cm	886		JT 28m70cm	758	
SP 11m04cm	911		HW 12m98cm	865	
DT 33m02cm	894				
2 FOLEY ROY			フォリー ロイ		AUS 4009
HT 35m86cm	917		JT 18m72cm	476	
SP 9m15cm	740		HW 14m40cm	965	
DT 33m66cm	911				
3 FLEISCHHAUER ARTHUR			フライシュハオアー アルサー		GER 3680
HT 35m72cm	914		JT 20m16cm	521	
SP 8m84cm	710		HW 12m14cm	804	
DT 27m28cm	731				
4 YOKOTA TAKASHI			横田 孝		JPN 3328
HT 25m80cm	688		JT 21m64cm	565	
SP 9m80cm	800		HW 9m04cm	557	
DT 26m86cm	718				
5 GUNDLACH POZO ERNESTO ALVARO			グンドラック エルネストアルバロ		CHI 3239
HT 24m96cm	667		JT 21m06cm	548	
SP 8m98cm	723		HW 9m68cm	610	
DT 25m96cm	691				
6 MISUMI YASUKE			三角 矢介		JPN 3191
HT 21m46cm	575		JT 23m26cm	612	
SP 9m22cm	747		HW 9m46cm	592	
DT 25m12cm	665				
7 BRADFORD EUGENE			ブラドフォード ユージーン		USA 2790
HT 19m54cm	522		JT 19m12cm	488	
SP 8m85cm	711		HW 8m30cm	492	
DT 22m36cm	577				
8 UCHIYAMA KEISAKU			内山 敬作		JPN 2128
HT 14m52cm	368		JT 17m92cm	450	
SP 7m36cm	560		HW 4m88cm	143	
DT 23m28cm	607				
9 VOIGT GERHARD			フォイクト ゲルハルト		GER 2012
HT 12m82cm	311		JT 15m58cm	371	
SP 7m64cm	589		HW 6m84cm	354	
DT 16m96cm	387				

M80 WEIGHT PENTATHLON (重量五種競技)

1 SCHEPE GERHARD			シェーペ ゲルハルト		GER 4623
HT 30m66cm	842		JT 36m50cm	982	
SP 12m02cm	1007		HW 13m40cm	960	
DT 27m10cm	832				
2 HERBST LUDWIG			ヘルプスト ルードヴィッヒ		GER 3403
HT 21m90cm	620		JT 21m46cm	587	
SP 9m44cm	779		HW 9m54cm	653	
DT 25m02cm	764				
3 PORCEDDU BRUNO			ポルチェッドゥ ブルーノ		ITA 3227
HT 25m22cm	709		JT 13m50cm	319	
SP 9m41cm	776		HW 9m96cm	689	
DT 24m12cm	734				
4 GONZALEZ GILBERTO			ゴンザレス ギルベルト		PUR 1780
HT 0m00cm	0		JT 0m00cm	0	
SP 9m15cm	751		HW 0m00cm	0	
DT 33m66cm	1029				

競技記録(Results)

女子の部

Women's Events

100m……150～153
200m……153～156
400m……156～157
800m……157～159
1500m……159～160
5000m……160～161
10000m……161～162
100m HURDLE (ハードル)……162
80m HURDLE (ハードル)……162～163
400m HURDLE (ハードル)……163
300m HURDLE (ハードル)……163～164
2000m STEEPLECHASE (障害物競走)……164
5000m WALK (競歩)……164～165
HIGH JUMP (走高跳)……165～166
HIGH VAULT (棒高跳)……166
LONG JUMP (走幅跳)……166～167
TRIPLE JUMP (三段跳)……167～168
SHOT PUT (砲丸投)……168～169
DISCUS THROW (円盤投)……169～171
HAMMER THROW (ハンマー投)……171～172
JAVELIN THROW (やり投)……172～173
HEPTATHLON (7種競技)……173～174
10km CROSS-COUNTRY (クロスカントリー)…175～176
10km ROAD WALK (道路競歩)……176～177
MARATHON (マラソン)……177～181
4×100m RELAY (リレー)……181～182
4×400m RELAY (リレー)……182
10km CC TEAM (クロスカントリー団体)……183～184
10km ROAD WALK TEAM (道路競歩団体)……184～185
MARATHON TEAM (マラソン団体)……185
WEIGHT PENTATHLON (重量五種競技)……186～187

W35 100m

HEAT (予選)

HEAT : 1　Wind : ±0.0

1	PETERSON BEVERLEY	ベターソン ビバリー	NZL	12"89
2	BIRD PETA	バード ペッタ	AUS	13"01
3	AKIYOSHI MICHIKO	秋吉美知子	JPN	13"89
4	TANIGUCHI SADAE	谷口　定枝	JPN	14"55
5	KUMAMOTO YUKO	隈本　祐子	JPN	15"85
6	TAKEDA TOMIKO	竹田登美子	JPN	17"87

HEAT : 2　Wind : ±0.0

1	KIRBY JOCELYN	カービー ジョセリン	GBR	12"63
2	THOMPSON IRENE	トンプソン アイリーン	USA	13"38
3	KUME KISAKO	久米起佐子	JPN	13"59
4	ANDO YOSHIE	安藤　喜恵	JPN	14"73
5	KANMURA HATSUYO	上村　初代	JPN	15"59
6	KAWANAMI MIHOKO	川並美穂子	JPN	15"93
7	NISHIZONO YUKIE	西園ゆき江	JPN	16"30

HEAT : 3　Wind : +0.3

1	ZOGAIB LILIAN STEIN	ソガイブ リリアン スタイン	BRA	13"77
2	IWAI KIYOMI	岩井　清美	JPN	13"79
3	NELSON VAIDEHI	ネルソン バイデヒ	IND	13"86
4	MORINAGA KAYOKO	守永加代子	JPN	14"32
5	SHIKI SATOKO	志岐　智子	JPN	15"47
6	KATO TOMOKO	加藤　智子	JPN	17"29

HEAT : 4　Wind : −0.1

1	KUIPERS-OOST SONJA	クイペルス ウースト ソンヤ	HOL	12"97
2	DIXON MARGARET	ディクソン マーガレット	USA	13"48
3	MEHTA PROCHY	メータ プロキー	IND	13"95
4	SCHOENTHALER SERENA	ショエンサラー セリーナ	USA	14"23
5	TREMSLAY HELEN	トゥレムスリィ ヘレン	CAN	15"05
6	OLIVEIRA DINIZ ELIANA MENDES	オリベイラディニスエリアナメンデス	BRA	15"29
7	HONBU KAYOKO	本部佳代子	JPN	17"56

HEAT : 5　Wind : ±0.0

1	MULLINGER ANGELA	マレンガー アンジェラ	GBR	12"80
2	KRUGER RINA	クルーガー リナ	RSA	12"95
3	MIYAZAKI SACHIKO	宮崎　幸子	JPN	14"39
4	FUKUMOTO HARUMI	福元　春美	JPN	14"43
5	MATSUURA KEIKO	松浦　恵子	JPN	15"74
6	HARUNARI HITOMI	春成ひとみ	JPN	15"89

SEMI FINAL (準決勝)

SEMI FINAL : 1　Wind : ±0.0

1	KIRBY JOCELYN	カービー ジョセリン	GBR	12"43
2	KUIPERS-OOST SONJA	クイペルス ウースト ソンヤ	HOL	12"99
3	KRUGER RINA	クルーガー リナ	RSA	13"05
4	KUME KISAKO	久米起佐子	JPN	13"51
5	DIXON MARGARET	ディクソン マーガレット	USA	13"63
6	AKIYOSHI MICHIKO	秋吉美知子	JPN	13"84
7	NELSON VAIDEHI	ネルソン バイデヒ	IND	13"89
8	MORINAGA KAYOKO	守永加代子	JPN	14"67

SEMI FINAL : 2　Wind : +0.2

1	MULLINGER ANGELA	マレンガー アンジェラ	GBR	12"78
2	BIRD PETA	バード ペッタ	AUS	13"03
3	PETERSON BEVERLEY	ベターソン ビバリー	NZL	13"05
4	THOMPSON IRENE	トンプソン アイリーン	USA	13"40
5	IWAI KIYOMI	岩井　清美	JPN	13"77
6	ZOGAIB LILIAN STEIN	ソガイブ リリアン スタイン	BRA	13"85
7	MEHTA PROCHY	メータ プロキー	IND	14"02
8	SCHOENTHALER SERENA	ショエンサラー セリーナ	USA	14"36

FINAL (決勝)

Wind : +2.0

1	MULLINGER ANGELA	マレンガー アンジェラ	GBR	12"35
2	KIRBY JOCELYN	カービー ジョセリン	GBR	12"39
3	PETERSON BEVERLEY	ベターソン ビバリー	NZL	12"52
4	KRUGER RINA	クルーガー リナ	RSA	12"75
5	BIRD PETA	バード ペッタ	AUS	12"83
6	KUIPERS-OOST SONJA	クイペルス ウースト ソンヤ	HOL	12"91
7	THOMPSON IRENE	トンプソン アイリーン	USA	13"23
8	KUME KISAKO	久米起佐子	JPN	13"46

W40 100m

HEAT (予選)

HEAT : 1　Wind : ±0.0

1	MURAYAMA RITSUKO	村山　律子	JPN	13"10
2	VAN BEUGE ATHALIG	ヴァン ヴァーガ アサリッグ	RSA	13"98
3	BOX ELIZABETH	ボックス エリザベス	AUS	14"25
4	SAKAMOTO SAYOMI	坂元佐代美	JPN	14"92
5	CASTANEDA CASTILLO MARIA CRISTINA	カスタネダ カスティオ マリア クリスティナ	MEX	15"61
6	WADA MITSUKO	和田美津子	JPN	16"95
7	NAKAMURA KAZUKO	中村　和子	JPN	17"47

HEAT : 2　Wind : ±0.0

1	CHOATE LYNNE	チョーテ リン	AUS	13"18
2	PERKINS WILMA	パーキンス ウィルマ	AUS	13"58
3	MENA NUBIA	メナ ヌビア	COL	13"65
4	SAITO SAYURI	齋藤さゆり	JPN	13"76
5	THOMPSON VILMA	トンプソン ビルマ	GBR	15"43
6	KAWANO KIMIKO	河野　公子	JPN	16"00
7	GHOSE LAVANYA	ゴース ラバニャ	USA	17"93
8	KUBOTA MIKIKO	久保田美紀子	JPN	18"16

HEAT : 3　Wind : −0.3

1	DE VILLIERS ANITA	デ ビリアーズ アニタ	RSA	13"39
2	AKAMINE FUMIKO	赤峰フミコ	JPN	13"65
3	GHOSE RANJANA	ゴース ランジャナ	USA	14"49
4	ERIKSSON ANN BRITT VIOLA	エリクソン アン ブリット ビラオ	SWE	14"53
5	KAWABE MARI	川辺　真理	JPN	14"89
6	YUNOKI TOSHIKO	柚木とし子	JPN	17"13
7	TAIKO FUSAE	太鼓　房江	JPN	18"56

HEAT : 4　Wind : ±0.0

1	PFEIFFER CHRISTINE	ファイッファー クリシュティーネ	SUI	13"24
2	SANDER BIRGIT	ザンダー ビルギット	GER	13"38
3	IWASAKI YOSHIKO	岩崎　佳子	JPN	14"03
4	OGAWA YOSHIMI	小川　好美	JPN	14"53
5	SUGITA HIDEKO	杉田　秀子	JPN	15"14
6	BORA LATIKA KAKATI	ボラ ラティカ カカティ	IND	16"23
7	GENDO TOMOKO	元藤　智子	JPN	16"27
8	TOMIYAMA HIDEKO	富山日出子	JPN	16"52

HEAT : 5　Wind : −0.2

1	TASAKI SUMAKO	田崎須磨子	JPN	13"48
2	HIRAI KEIKO	平井　恵子	JPN	13"89
3	KATO SUMIE	加藤すみゑ	JPN	14"00
4	TANIGUCHI SACHIKO	谷口　幸子	JPN	14"57
5	MASUDA JUNKO	増田　順子	JPN	14"66
6	KUROGI SUMIKO	黒木　純子	JPN	15"19
7	YUKI NARIKO	幸　成子	JPN	16"05
8	KUROKI REIKO	黒木　麗子	JPN	16"54

SEMI FINAL (準決勝)

SEMI FINAL : 1　Wind : +0.4

1	MURAYAMA RITSUKO	村山　律子	JPN	12"75
2	DE VILLIERS ANITA	デ ビリアーズ アニタ	RSA	13"30
3	SANDER BIRGIT	ザンダー ビルギット	GER	13"34
4	AKAMINE FUMIKO	赤峰フミコ	JPN	13"52
5	KATO SUMIE	加藤すみゑ	JPN	13"77
6	MENA NUBIA	メナ ヌビア	COL	13"85
7	VAN BEUGE ATHALIG	ヴァン ヴァーガ アサリッグ	RSA	14"29
8	GHOSE RANJANA	ゴース ランジャナ	USA	14"44

SEMI FINAL : 2　Wind : +0.4

1	PFEIFFER CHRISTINE	ファイッファー クリシュティーネ	SUI	12"96
2	CHOATE LYNNE	チョーテ リン	AUS	13"16
3	PERKINS WILMA	パーキンス ウィルマ	AUS	13"38
4	SAITO SAYURI	齋藤さゆり	JPN	13"68
5	HIRAI KEIKO	平井　恵子	JPN	13"77
6	IWASAKI YOSHIKO	岩崎　佳子	JPN	13"95
7	BOX ELIZABETH	ボックス エリザベス	AUS	14"06

FINAL (決勝)

Wind : +2.0

1	MURAYAMA RITSUKO	村山　律子	JPN	12"36
2	PFEIFFER CHRISTINE	ファイッファー クリシュティーネ	SUI	12"77
3	CHOATE LYNNE	チョーテ リン	AUS	12"95
4	PERKINS WILMA	パーキンス ウィルマ	AUS	13"20
5	SANDER BIRGIT	ザンダー ビルギット	GER	13"21
6	AKAMINE FUMIKO	赤峰フミコ	JPN	13"44
7	SAITO SAYURI	齋藤さゆり	JPN	13"50

W45 100m

HEAT (予選)

HEAT : 1　Wind : −0.1

1	RASCHKER PHIL	ラシュカー フィル	USA	13"74
2	REEVES JUNE	リーヴス ジューン	AUS	14"62
3	DUNCAN PAMELA	ダンカン パメラ	CAN	14"72
4	NASU FUMIYO	那須フミヨ	JPN	15"95
5	TAKEI YASUKO	竹井　靖子	JPN	16"23
6	RAHAJENG NINIEK	ラハジェング ニニエク	INA	16"87
7	RDCHEROLLE CAROLE	ロッシェロール キャロル	USA	17"73

HEAT : 2　Wind : +0.1

1	TUCKER ARDIENETTE L.	タッカー エードリエネット	USA	14"12
2	POLETTI ANITA	ホレッティ アニタ	RSA	14"41
3	TAMURA KINUYO	田村　絹代	JPN	14"58
4	DE LA VEGA QUIROGA GLADYS	デラベガキィロガ グラディス	BOL	15"84
5	TSURUMURA MITSUKO	鶴村　光子	JPN	16"20
6	ANDO TOSHIKO	安藤　敏子	JPN	16"35
7	MATSUSHIMA SHIZUKO	松島　静子	JPN	21"00

HEAT : 3　Wind : ±0.0

1	DAEHLER MARGARITHAHEIDI	ダエーラー マルガリーサハイジ	SUI	13"85
2	REINHARDT MONIKA	ラインハルト モニカ	GER	14"11
3	HILL MICHAEL MARIE	ヒル ミツチェル マリー	USA	14"46
4	KANDA MIYOKO	神田美代子	JPN	14"95
5	OKADA YASUYO	岡田　康代	JPN	15"85
6	PRESCOTT VALERIE	プレスコット バレリー	AUS	15"90
7	MAKIMURA YASUYO	牧村　靖代	JPN	16"83
8	IIO ETSUKO	飯尾　悦子	JPN	28"99

HEAT : 4　Wind : −0.5

1	PINTO GRACIELA	ピント グラシェラ	ARG	14"03
2	BENZ MONIKA	ベンツ モニカ	SUI	14"10
3	NAKAJO NORIKO	中條のり子	JPN	14"74
4	KOVALSKAYA GALINA	コワルスカヤ ガリナ	RUS	14"81
5	DUNDAS RHONDDA	ダンダス ロンダ	AUS	15"44
6	KANEMATSU KUNIKO	兼松　邦子	JPN	15"45
7	MAKINO MISAKO	牧野ミサ子	JPN	15"97
8	KODOMARI KYOKO	小泊　共子	JPN	19"37

HEAT : 5　Wind : −0.5

1	MEIER INGRID	マイアー イングリッド	GER	13"86
2	GALLEP DORIS	ガッレプ ドリス	GER	14"23
3	MATSUURA NOBUKO	松浦ノブ子	JPN	15"27
4	MOTOHASHI NORIKO	本橋　紀子	JPN	15"46
5	NAHARIAH RIA	ナハリアー リア	INA	15"64
6	KAWAKAMI KYOKO	川上　恭子	JPN	15"79
7	OTAKA CECILIA	大高セシリア	ESA	16"40
8	NAKASHIMA MASAKO	中島　正子	JPN	16"46

SEMI FINAL (準決勝)

SEMI FINAL : 1　Wind : −0.7

1	RASCHKER PHIL	ラシュカー フィル	USA	13"32
2	GALLEP DORIS	ガッレプ ドリス	GER	13"86
3	PINTO GRACIELA	ピント グラシェラ	ARG	13"91
4	POLETTI ANITA	ホレッティ アニタ	RSA	14"54
5	DUNCAN PAMELA	ダンカン パメラ	CAN	14"55
6	REEVES JUNE	リーヴス ジューン	AUS	14"61

SEMI FINAL : 2　Wind : ±0.0

1	DAEHLER MARGARITHAHEIDI	ダエーラー マルガリーサハイジ	SUI	13"66
2	MEIER INGRID	マイアー イングリッド	GER	13"73
3	TUCKER ARDIENETTE L.	タッカー エードリエネット	USA	13"79
4	REINHARDT MONIKA	ラインハルト モニカ	GER	14"08
5	HILL MICHAEL MARIE	ヒル ミツチェル マリー	USA	14"47
6	TAMURA KINUYO	田村　絹代	JPN	14"64
7	NAKAJO NORIKO	中條のり子	JPN	14"80

FINAL (決勝)

Wind : +0.8

1	RASCHKER PHIL	ラシュカー フィル	USA	12"90
2	MEIER INGRID	マイアー イングリッド	GER	13"57
3	TUCKER ARDIENETTE L.	タッカー エードリエネット	USA	13"77
4	DAEHLER MARGARITHAHEIDI	ダエーラー マルガリーサハイジ	SUI	13"77
5	GALLEP DORIS	ガッレプ ドリス	GER	13"77
6	PINTO GRACIELA	ピント グラシェラ	ARG	13"92
7	REINHARDT MONIKA	ラインハルト モニカ	GER	13"97
8	HILL MICHAEL MARIE	ヒル ミツチェル マリー	USA	14"74

W50 100m

HEAT (予選)

HEAT : 1　Wind : +0.3

1	HOFFMANN BRUNHILDE	ホフマン ブルンヒルデ	GER	13"57
2	KURATSU MIDORI	倉津　緑	JPN	14"70
3	LUEDICKE JUTTA	リーディッケ ユッタ	GER	14"82
4	KAI KAZUKO	甲斐　和子	JPN	15"73
5	ENGLAND PENELOPE	イングランド ペネロピー	RSA	16"24
6	PRIMMEY CATHY	プリミィ キャシィ	USA	16"35
7	KASASHIMA ETSUKO	笠島　悦子	JPN	17"63

HEAT : 2　Wind : −0.5

1	BEHRENDT MARTHA	ベーレント マルサ	GER	14"03
2	CHARLES JACQUELINE	チャールズ ジャクリーン	GBR	15"03
3	UNETA FUJIKO	畝田富士子	JPN	15"26
4	NILSSON KERSTIN	ニルソン ケルシュティン	SWE	15"57
5	SCHUMACHER HANNELORE	シューマッヒャー ハンネローレ	GER	16"30
6	KAWANO ITSUKO	河野イツ子	JPN	18"56
7	TATEIWA YUKO	立岩　祐子	JPN	18"98

HEAT : 3　Wind : −0.1

1	SEIBERT GERDA	ザイベルト ゲルダ	GER	13"94
2	ISHIDA YOSHIE	石田　良恵	JPN	14"63
3	NAKAMURA NORIKO	中村　紀子	JPN	14"83
4	BRIONES ANA	ブライオネス アナ	ARG	15"47
5	HSIEH MEI-YING	シエ メイ イン	TPE	15"52
6	YONEYAMA HATSUKO	米山　初子	JPN	15"89
7	MURTHY KOUSALYA	ムースィー コウサルヤ	IND	20"27

HEAT : 4　Wind : −0.3

1	PARRISH NOREEN	パリシュ ノリーン	AUS	14"17
2	HIGA FUMIKO	比嘉　文子	JPN	14"54
3	COOPER JILL	クーパー ジル	AUS	15"26
4	KUBA TERUKO	久葉テル子	JPN	15"34
5	PENHA ANA MARIA LOZANO	ペナ アナ マリア ロサノ	BRA	16"32
6	SHIRAHATA RYOKO	シラハタ リョウコ	BRA	17"04
7	INATSUGI SEIKO	稲次　征子	JPN	17"93

HEAT : 5　Wind : ±0.0

1	MITCHELL MARILYN	ミッチェル マリリン	USA	14"46
2	WARING CHRIS	ウェーリン クリス	NZL	14"72
3	AH-KANG SYLVIE	アーカン シルビア	MRI	16"34
4	SATO TSUYAKO	佐藤ツヤ子	JPN	17"34
5	MORI TAKAKO	森　孝子	JPN	17"41
6	TANAKA TSUGIKO	田中　次子	JPN	17"54
7	RABBITT PATTI	ラージット パティ	USA	17"75

HEAT : 6　Wind : +0.4

1	BARNABAS GLORY	バルナバス グローリー	SIN	13"99
2	KIRCHHOFS IRMA	キルヒホッフス イルマ	GER	14"80
3	OSADA JUNKO	長田　順子	JPN	14"95
4	LANGE BRIGITTA	ランゲ ブリジッタ	GER	14"97
5	MARALDO LIDIA	マラルド リディア	ITA	15"43
6	SUGITA FUJIKO	杉田　藤子	JPN	16"99
7	KAWAGOE YUKI	川越　雪	JPN	17"49

HEAT : 7　Wind : +0.4

1	MAIER MARIANNE	マイアー マリアンネ	AUT	14"17
2	HORI NOBUKO	堀　宣子	JPN	14"98
3	HOMMA YURIKO	本間百合子	JPN	15"12
4	YAMAGUCHI TOKUKO	山口トク子	JPN	16"24
5	TANOUE ELISA HIRAICHI	タノウエ エリサ ヒライチ	BRA	16"35
6	GOGOI LEELA	ゴゴイ レーラ	IND	16"58
7	KOZUMA SATOKO	高妻　聖子	JPN	17"05
8	YAMAUCHI MOTOE	山内　元恵	JPN	17"45

SEMI FINAL (準決勝)

SEMI FINAL : 1　Wind : ±0.0

1	BEHRENDT MARTHA	ベーレント マルサ	GER	13"47
2	HOFFMANN BRUNHILDE	ホフマン ブルンヒルデ	GER	13"64
3	PARRISH NOREEN	パリシュ ノリーン	AUS	14"34
4	HIGA FUMIKO	比嘉　文子	JPN	14"53
5	ISHIDA YOSHIE	石田　良恵	JPN	14"78
6	LUEDICKE JUTTA	リーディッケ ユッタ	GER	14"94
7	CHARLES JACQUELINE	チャールズ ジャクリーン	GBR	15"14
8	KIRCHHOFS IRMA	キルヒホッフス イルマ	GER	15"21

SEMI FINAL : 2　Wind : ±0.0

1	SEIBERT GERDA	ザイベルト ゲルダ	GER	13"99
2	MAIER MARIANNE	マイアー マリアンネ	AUT	14"11
3	BARNABAS GLORY	バルナバス グローリー	SIN	14"31
4	MITCHELL MARILYN	ミッチェル マリリン	USA	14"46
5	WARING CHRIS	ウェーリン クリス	NZL	14"81

7	NAKAMURA NORIKO	中村　紀子	JPN	15"07
8	HORI NOBUKO	堀　宣子	JPN	15"38

FINAL（決勝）

Wind : +2.2

1	BEHRENDT MARTHA	ベーレント マルサ	GER	13"21
2	HOFFMANN BRUNHILDE	ホフマン ブルンヒルデ	GER	13"42
3	MAIER MARIANNE	マイアー マリアンネ	AUT	13"77
4	SEIBERT GERDA	ザイベルト ゲルダ	GER	13"89
5	HIGA FUMIKO	比嘉　文子	JPN	14"10
6	PARRISH NOREEN	パリシュ ノリーン	AUS	14"12
7	MITCHELL MARILYN	ミッチェル マリリン	USA	14"15
8	BARNABAS GLORY	バルナバス グローリー	SIN	14"35

W55　100m

HEAT（予選）

HEAT : 1　Wind : +0.6

1	EY WENDY	アイ ウェンディ	AUS	14"01
2	HOFMANN ELFRIEDE	ホフマン エルフリーデ	GER	14"44
3	SEYMON GLORIA	サイモン グロリア	AUS	15"21
4	BAUMANN ERNA	バオマン エルナ	GER	15"47
5	SYARIF TITIK	シャリフ ティティク	INA	18"73
6	NIILONEN VIENO	ニーロネン ビエノ	FIN	19"98
7	THIELMAN MARTI	ミールマン マーティ	USA	24"56

HEAT : 2　Wind : +0.6

1	NARUISHI REIKO	成石　玲子	JPN	14"19
2	GRAHAM CARINA	グレアム カリーナ	GBR	15"17
3	YAMAMOTO MIDORI	山本　翠	JPN	15"51
4	HUANG HO-MEI	ファン ホー メイ	TPE	15"85
5	SEKISAWA TOSHIMI	セキサワ トシミ	BRA	16"28
6	CHOU FEI-MEI	チョウ フェイ メイ	USA	16"61
7	NAKAYAMA ATSUKO	中山　篤子	JPN	19"85

HEAT : 3　Wind : −0.2

1	GORE UNA ADELLA	ゴー　ウナ　アデラ	GBR	13"94
2	GRUENEFELD WALTRAUD	グリューネフェルト ヴァルトラオト	GER	14"89
3	MILLER CHRISTEL	ミラー クリステル	USA	15"80
4	YAMADA KUMIKO	山田クミ子	JPN	16"23
5	MIYAUCHI MIKI	宮内　みき	JPN	16"99
6	RESTUNINGRUM DIAH	レストウニングルム ディア	INA	17"08
7	WU CHUN-HUA	ウー チュン ファ	TPE	18"41

HEAT : 4　Wind : −0.4

1	SCHMALBRUCH CHRISTIANE	シュマルブルッヒ クリスティアーネ	GER	14"61
2	HORSNELL ANNETTE	ホースネル アネット	AUS	14"73
3	HUBER LIOBA	フーバー リオバ	GER	16"38
4	MAEDA ITSUKO	前田イツ子	JPN	16"50
5	OMURA YACHIYO	大村八千代	JPN	17"27
6	YANG TIH-MEI	ヤン ジーメイ	TPE	17"35
7	EUERECA CORRAL BERTHA	ユーレカ コラール ベルタ	MEX	17"72

HEAT : 5　Wind : ±0.0

1	KAWANO KIMIKO	川野　公子	JPN	14"59
2	CAPPETTA CAROLYN	カペタ カロリン	USA	14"93
3	PRATSCH ADELHEID	プラッチュ アデルハイト	GER	16"15
4	ISHIMARU YOSHIKO	石丸　佳子	JPN	16"47
5	KAWANO YOSHIKO	河野ヨシ子	JPN	17"48
6	SYOJI MICHIKO	庄司美智子	JPN	17"98
7	KODIALBAIL SHARADA BAI	コディアルバイル シャラダバイ	IND	18"56
8	KOJIMA MICHI	小島　美知	JPN	19"39

SEMI FINAL（準決勝）

SEMI FINAL : 1　Wind : ±0.0

1	GORE UNA ADELLA	ゴー　ウナ　アデラ	GBR	13"84
2	HOFMANN ELFRIEDE	ホフマン エルフリーデ	GER	14"55
3	KAWANO KIMIKO	川野　公子	JPN	14"74
4	CAPPETTA CAROLYN	カペタ カロリン	USA	14"91
5	GRUENEFELD WALTRAUD	グリューネフェルト ヴァルトラオト	GER	15"07
6	BAUMANN ERNA	バオマン エルナ	GER	15"82
7	YAMAMOTO MIDORI	山本　翠	JPN	15"89
8	PRATSCH ADELHEID	プラッチュ アデルハイト	GER	16"35

SEMI FINAL : 2　Wind : ±0.0

1	EY WENDY	アイ ウェンディ	AUS	14"08
2	SCHMALBRUCH CHRISTIANE	シュマルブルッヒ クリスティアーネ	GER	14"18
3	HORSNELL ANNETTE	ホースネル アネット	AUS	14"58
4	NARUISHI REIKO	成石　玲子	JPN	14"61

6	SEYMON GLORIA	サイモン グロリア	AUS	15"57
7	HUANG HO-MEI	ファン ホー メイ	TPE	16"07

FINAL（決勝）

Wind : +1.3

1	GORE UNA ADELLA	ゴー　ウナ　アデラ	GBR	13"65
2	EY WENDY	アイ ウェンディ	AUS	13"80
3	SCHMALBRUCH CHRISTIANE	シュマルブルッヒ クリスティアーネ	GER	13"82
4	HOFMANN ELFRIEDE	ホフマン エルフリーデ	GER	14"19
5	HORSNELL ANNETTE	ホースネル アネット	AUS	14"22
6	NARUISHI REIKO	成石　玲子	JPN	14"30
7	KAWANO KIMIKO	川野　公子	JPN	14"59
8	CAPPETTA CAROLYN	カペタ カロリン	USA	14"79

W60　100m

SEMI FINAL（準決勝）

SEMI FINAL : 1　Wind : −0.2

1	COOPER ANN	クーパー アン	AUS	15"12
2	RYAN NAOMI	ライアン ナオミ	USA	16"02
3	STEEDMAN ELIZABETH	スティードマン エリザベス	GBR	16"17
4	WELGEMOED VERONICA	ウェルガモード ベロニカ	RSA	16"19
5	HASUMI AIKO	羽住　愛子	JPN	18"16
6	NAGAHAMA MINEKO	長浜　峰子	JPN	23"92
7	NEL EMELIA FRANCES	ネル エメリア フランセス	RSA	43"47

SEMI FINAL : 2　Wind : ±0.0

1	PIRIE DAPHNE	ピリー ダフニー	AUS	15"81
2	DU PLOOY ANNA CHRISTINA	ドゥ プロイ アンナ クリスティー	RSA	15"95
3	CARR PATRICIA	カール パトリシア	AUS	15"96
4	SHIMIZU MITSU HOTSUMI	シミズ ミツ ホツミ	BRA	16"47
5	GREEN BRENDA	グリーン ブレンダ	GBR	18"22
6	MIZUTA SUMIKO	水田　澄子	JPN	18"35
7	FUNAKURA HISAKO	船蔵　尚子	JPN	33"49

SEMI FINAL : 3　Wind : ±0.0

1	KREUZWIESER CHRISTA	クロイツヴィーザー クリシュタ	GER	15"44
2	CHRIMES ROSEMARY	クライムズ　ローズマリー	GBR	15"45
3	KREISKOTT ROSEMARIE	クライスコット ローゼマリー	GER	15"68
4	KUEHNE MAGDALENA	キューン マグダレナ	USA	16"89
5	SASAKI RUIKO	佐々木ルイ子	JPN	19"94
6	HIRA KUSAKO	平　クサ子	JPN	20"35
7	KOBAYASHI SATOKO	小林サト子	JPN	22"95

SEMI FINAL : 4　Wind : ±0.0

1	LARSSON ASTA VIOLA	ラルソン アスタア ビオラ	SWE	15"37
2	BLAIR COLLEENA	ブレアー コリーナ	NZL	16"38
3	KOSHIKAWA HIDEKO	越川日出子	JPN	16"48
4	YATORI SACHIKO	矢通　幸子	JPN	17"25
5	MATULESSY TINEKE	マツレッシー チネケ	INA	17"27
6	WADA AYAKO	和田　絢子	JPN	18"79
7	OKAZONO CHIEKO	岡園千栄子	JPN	19"19
8	HARAHAP TINEKE	ハラハプチネケ	INA	20"67

FINAL（決勝）

Wind : +3.4

1	COOPER ANN	クーパー アン	AUS	14"67
2	CHRIMES ROSEMARY	クライムズ　ローズマリー	GBR	14"78
3	LARSSON ASTA VIOLA	ラルソン アスタア ビオラ	SWE	14"84
4	KREUZWIESER CHRISTA	クロイツヴィーザー クリシュタ	GER	15"01
5	PIRIE DAPHNE	ピリー ダフニー	AUS	15"11
6	DU PLOOY ANNA CHRISTINA	ドゥ プロイ アンナ クリスティー	RSA	15"37
7	RYAN NAOMI	ライアン ナオミ	USA	15"72
8	BLAIR COLLEENA	ブレアー コリーナ	NZL	16"44

W65　100m

SEMI FINAL（準決勝）

SEMI FINAL : 1　Wind : ±0.0

1	PETERSON SHIRLEY	ピータソン シャーリー	NZL	15"48
2	BARNES SUSTE A.	バーンズ サステ	USA	17"58
3	HUTCHINSON MAVIS	ハッチンソン メイビス	RSA	18"47
4	DIETDERICH SHIRLEY	ディートレック シャーリー	USA	18"56
5	KATSUHARA HATSUKO	勝原　初子	JPN	20"01
6	HENNIG BARBARA	ヘーニッグ バーバラ	USA	21"16
7	HATAKEDA KIRI	畠田　キリ	JPN	24"23

SEMI FINAL : 2　Wind : ±0.0

1	VALIEN JOHNNYE	ベイリアン ジャニー	USA	17"47
2	ONODERA-LEONARD SUMIYE	オノデラ レナード スミエ	USA	17"63
3	BAILEY LOUISE	ベイリー　ルイーズ	CAN	17"79
4	NISHIMURA HATSUKO	ニシムラ ハツコ	BRA	18"20
5	KAMIKAWAJI SANE	上川路サ子	JPN	18"21
6	LEITE MARIA ALVES	レイテ マリア アルベス	BRA	18"97
7	TSUKAHARA KIMIKO	塚原　君子	JPN	19"58

FINAL（決勝）

Wind : +1.2

1	PETERSON SHIRLEY	ピータソン シャーリー	NZL	14"98
2	VALIEN JOHNNYE	ベイリアン ジャニー	USA	16"71
3	BARNES SUSTE A.	バーンズ サステ	USA	16"92
4	BAILEY LOUISE	ベイリー　ルイーズ	CAN	17"22
5	ONODERA-LEONARD SUMIYE	オノデラ レナード スミエ	USA	17"38
6	NISHIMURA HATSUKO	ニシムラ ハツコ	BRA	17"61
7	KAMIKAWAJI SANE	上川路サ子	JPN	17"71
8	HUTCHINSON MAVIS	ハッチンソン メイビス	RSA	18"04

W70　100m

SEMI FINAL（準決勝）

SEMI FINAL : 1　Wind : ±0.0

1	SCHNEIDERHAN PAULINE	シュナイデルハン パオリーネ	GER	15"59
2	HOGAN AILEEN	ホーガン アイリーン	AUS	16"80
3	SCHUELE LISELOTTE	シェーレ リゼロッテ	GER	17"58
4	HAULE ELISABETH	ハオレ エリザベート	GER	18"35
5	MORITA MITSU	守田　満	JPN	19"20
6	POLUSCHINSKY LISELOTTE	ポルシンスキー リゼロッテ	GER	20"22
7	TAYLOR PEGGY	テイラー ペギー	GBR	20"39
8	RONNI MIRJAM	ロンニ ミルヤム	FIN	23"52

SEMI FINAL : 2　Wind : −0.1

1	CAMPBELL SHEILA MURIEL	カンプル シイラ ミュリエル	RSA	16"44
2	MANGLER ANNA	マングラー アンナ	GER	16"47
3	SVENSSON CUNNI BIRGIT MAR	スベンソン クンニ ビルギット マ	SWE	16"83
4	WIXEY MARY	ウィクシー　メアリー	GBR	17"55
5	IDE MIEKO	イデ ミエコ	BRA	19"79
6	GARCIA MARY	ガルシア マリー	COL	20"47
7	NOZAKI TSUNEYO	野崎ツネヨ	JPN	20"53
8	KATO HANAKO	加藤ハナコ	JPN	25"45

FINAL（決勝）

Wind : +1.2

1	SCHNEIDERHAN PAULINE	シュナイデルハン パオリーネ	GER	15"42
2	MANGLER ANNA	マングラー アンナ	GER	16"09
3	CAMPBELL SHEILA MURIEL	カンプル シイラ ミュリエル	RSA	16"21
4	HOGAN AILEEN	ホーガン アイリーン	AUS	16"54
5	SVENSSON CUNNI BIRGIT MAR	スベンソン クンニ ビルギット マ	SWE	16"69
6	WIXEY MARY	ウィクシー　メアリー	GBR	17"33
7	SCHUELE LISELOTTE	シェーレ リゼロッテ	GER	17"37
8	HAULE ELISABETH	ハオレ エリザベート	GER	17"72

W75　100m

FINAL（決勝）

Wind : +1.9

1	SAUMIER CUNNINGHAM ISOBEL	ソームラー カニンガム イザベル	CAN	19"11
2	SOLE ROSALINE	ソール ロサリン	NZL	19"74
3	YAMADA FUMI	山田　文	JPN	19"96
4	NAKASHIMA TAMA	仲島　タマ	JPN	21"49

W80　100m

FINAL（決勝）

Wind : +1.0

1	GELBRICH JOHANNA	ゲルブリッヒ ヨハンナ	GER	18"41
2	VEDEMO NORA	ベデモ ノーラ	SWE	19"41
3	FRITH RUTH PAULINE	フリス ルース ポーリーン	AUS	20"67
4	NORKLIT MAUD ELISABET	ノルクリット マウド エリザベート	SWE	21"98

W35　200m

SEMI FINAL（準決勝）

SEMI FINAL : 1　Wind : +0.9

1	ASHFORD EVELYN	アシュフォード エベリン	USA	23"57
2	PETERSON BEVERLEY	ペターソン ビバリー	NZL	25"97
3	KRUGER RINA	クルーガー リナ	RSA	26"63
4	HANSEN-LANG SUSANNE	ハンセンランク ズザンネ	GER	28"12
5	IWAI KIYOMI	岩井　清美	JPN	28"42
6	SCHOENTHALER SERENA	ショエンサラー セリーナ	USA	28"85

SEMI FINAL : 2　Wind : +0.6

1	KOEKEMOER RACHEL JOHANNA	カークモア レイチェル ジョアナ	RSA	25"41
2	MULLINGER ANGELA	マレンガー アンジェラ	GBR	25"84
3	KUIPERS-OOST SONJA	クイペルス ウースト ソンヤ	HOL	25"99
4	DIXON MARGARET	ディクソン マーガレット	USA	28"14
5	FUKUMOTO HARUMI	福元　春美	JPN	29"65
6	KOSUGI KAYO	小杉　和代	JPN	31"68
7	KASHIHARA NORIKO	柏原　典子	JPN	32"47
8	KAWABE HIDEKO	河辺　秀子	JPN	34"68

SEMI FINAL : 3　Wind : +0.4

1	KIRBY　JOCELYN	カービー ジョセリン	GBR	25"08
2	NAKAO YOSHIKO	中尾　能子	JPN	26"92
3	THOMPSON IRENE	トンプソン アイリーン	USA	27"07
4	AGUILAR LILIANA	アギラー リリアナ	MEX	27"65
5	KARLSTROM SIV	カールストレム シブ	FIN	28"54
6	DAVIS LYNN	デービス リン	USA	30"46
7	IWASHITA HIROKO	岩下　博子	JPN	32"28
8	MURAKAWA MICHIKO	村川　径子	JPN	36"84

FINAL（決勝）

Wind : −0.2

1	ASHFORD EVELYN	アシュフォード エベリン	USA	24"14
2	KIRBY　JOCELYN	カービー ジョセリン	GBR	24"99
3	PETERSON BEVERLEY	ペターソン ビバリー	NZL	26"15
4	MULLINGER ANGELA	マレンガー アンジェラ	GBR	26"34
5	KUIPERS-OOST SONJA	クイペルス ウースト ソンヤ	HOL	26"52
6	KRUGER RINA	クルーガー リナ	RSA	26"93
7	NAKAO YOSHIKO	中尾　能子	JPN	27"08

W40　200m

SEMI FINAL（準決勝）

SEMI FINAL : 1　Wind : +0.3

1	MURAYAMA RITSUKO	村山　律子	JPN	26"38
2	SANDER BIRGIT	ザンダー ビルギット	GER	27"50
3	PERKINS WILMA	パーキンス ウィルマ	AUS	27"53
4	TAKAHASHI RIEKO	高橋理恵子	JPN	29"43
5	KIKUCHI MARI	菊地　真理	JPN	30"87
6	SAKAMOTO SAYOMI	坂元佐代美	JPN	31"91
7	IKEDA REIKO	池田　玲子	JPN	32"54

SEMI FINAL : 2　Wind : −0.4

1	CHOATE LYNNE	チョーテ リン	AUS	27"26
2	DE VILLIERS ANITA	デ ビリアーズ アニタ	RSA	27"50
3	TANAMURA KATSUKO	棚村かつ子	JPN	28"33
4	GHOSE RANJANA	ゴース ランジャナ	USA	28"98
5	NOGUCHI YAEKO	野口八重子	JPN	30"22
6	KAWABE MARI	川辺　真理	JPN	30"78
7	YANAGIZAKI MIYUKI	柳崎みゆき	JPN	31"06
8	GOTO HANAKO	後藤　花子	JPN	37"70

SEMI FINAL : 3　　Wind : +1.5

1	PFEIFFER CHRISTINE	ファイッファー クリシュティーネ	SUI	26"65
2	EDLINGEN ANNA	エドリンガー アンナ	AUT	27"43
3	AKAMINE FUMIKO	赤峰フミコ	JPN	27"99
4	YAMAMOTO YASUKO	山本 靖子	JPN	28"51
5	OGAWA YOSHIMI	小川 好美	JPN	29"72
6	YUKI NARIKO	幸 成子	JPN	34"38
7	IKEDA CHIKAKO	池田千香子	JPN	38"78

SEMI FINAL : 4　　Wind : +1.1

1	TASAKI SUMAKO	田崎須磨子	JPN	27"46
2	MENA NUBIA	メナ ヌビア	COL	28"30
3	KATO SUMIE	加藤すみゑ	JPN	28"58
4	MATSUURA TOSHIMI	松浦 壽美	JPN	32"91
5	STEPHENSON RAELENE	シュテファンソン ラリネ	NZL	34"27
6	BORA LATIKA KAKATI	ボラ ラティカ カカティ	IND	35"78
7	GHOSE LAVANYA	ゴース ラバニャ	USA	38"26

FINAL（決勝）

Wind : −0.5

1	MURAYAMA RITSUKO	村山 律子	JPN	25"90
2	PFEIFFER CHRISTINE	ファイッファー クリシュティーネ	SUI	26"94
3	CHOATE LYNNE	チョーテ リン	AUS	27"33
4	DE VILLIERS ANITA	デ ビリアーズ アニタ	RSA	27"36
5	EDLINGEN ANNA	エドリンガー アンナ	AUT	27"49
6	SANDER BIRGIT	ザンダー ビルギット	GER	27"88
7	TASAKI SUMAKO	田崎須磨子	JPN	27"93
8	MENA NUBIA	メナ ヌビア	COL	28"60

W45　200m

SEMI FINAL（準決勝）

SEMI FINAL : 1　　Wind : +1.2

1	TUCKER ARDIENETTE L.	タッカー エードリエネット	USA	28"83
2	GALLEP DORIS	ガッレプ ドリス	GER	28"94
3	DUNCAN PAMELA	ダンカン パメラ	CAN	29"88
4	KANDA MIYOKO	神田美代子	JPN	32"35
5	OTAKA CECILIA	大高セシリア	ESA	35"47
6	OKADA YASUYO	岡田 康代	JPN	35"58
7	RDCHEROLLE CAROLE	ロッシェロール キャロル	USA	38"20

SEMI FINAL : 2　　Wind : +1.3

1	RASCHKER PHIL	ラシュカー フィル	USA	27"31
2	REINHARDT MONIKA	ラインハルト モニカ	GER	28"87
3	REEVES JUNE	リーヴス ジューン	AUS	30"73
4	NASU FUMIYO	那須フミヨ	JPN	32"66
5	NAHARIAH RIA	ナハリアー リア	INA	33"26
6	DE LA VEGA QUIROGA GLADYS	デラベガキィロガ グラディス	BOL	33"42
7	TOCHINO FUSAE	栩野 房恵	JPN	42"12

SEMI FINAL : 3　　Wind : +1.0

1	DAEHLER MARGARITHAHEIDI	ダエーラー マルガリーサハイジ	SUI	28"21
2	HOCKNELL MARJORIE	ホックネル マージョリー	GBR	28"34
3	OZAKI MICHIKO	尾崎美智子	JPN	28"99
4	NAKAJO NORIKO	中條のり子	JPN	32"12
5	DUNDAS RHONDDA	ダンダス ロンダ	AUS	33"32
6	MAKINO MISAKO	牧野ミサ子	JPN	34"35
7	ZORINA VALENTINA	ゾリナ バレンテイナ	RUS	35"36

SEMI FINAL : 4　　Wind : ±0.0

1	MEIER INGRID	マイアー イングリッド	GER	28"31
2	PINTO GRACIELA	ピント グラシェラ	ARG	28"92
3	MATSUURA NOBUKO	松浦ノブ子	JPN	31"88
4	KAWAKAMI KYOKO	川上 恭子	JPN	32"78
5	RAHAJENG NINIEK	ラハジェング ニニエク	INA	37"91

FINAL（決勝）

Wind : −0.2

1	RASCHKER PHIL	ラシュカー フィル	USA	26"58
2	DAEHLER MARGARITHAHEIDI	ダエーラー マルガリーサハイジ	SUI	28"35
3	HOCKNELL MARJORIE	ホックネル マージョリー	GBR	28"39
4	TUCKER ARDIENETTE L.	タッカー エードリエネット	USA	28"68
5	MEIER INGRID	マイアー イングリッド	GER	28"80
6	REINHARDT MONIKA	ラインハルト モニカ	GER	29"01
7	GALLEP DORIS	ガッレプ ドリス	GER	29"03
8	PINTO GRACIELA	ピント グラシェラ	ARG	29"13

W50　200m

HEAT（予選）

HEAT : 1　　Wind : ±0.0

1	MITCHELL MARILYN	ミッチェル マリリン	USA	30"60
2	LUEDICKE JUTTA	リーディッケ ユッタ	GER	30"61
3	HSIEH MEI-YING	シエ メイ イン	TPE	32"65
4	KAI KAZUKO	甲斐 和子	JPN	33"05
5	TANOUE ELISA HIRAICHI	タノウエ エリサ ヒライチ	BRA	34"21
6	YAMAKAGE SHOKO	山影 詔子	JPN	35"96
7	GOGOI LEELA	ゴゴイ レーラ	IND	36"42

HEAT : 2　　Wind : ±0.0

1	HOFFMANN BRUNHILDE	ホフマン ブルンヒルデ	GER	28"05
2	ROSENITSCH ANN MARIE	ロセニッツ アン マリー	CAN	31"88
3	LANGE BRIGITTA	ランゲ ブリジッタ	GER	32"46
4	PENHA ANA MARIA LOZANO	ペナ アナ マリア ロサノ	BRA	35"85
5	MURONAGA CLARA	ムロナガ クララ	BRA	38"53
6	TANAKA TSUGIKO	田中 次子	JPN	40"05
7	MURTHY KOUSALYA	ムースィー コウサルヤ	IND	45"73

HEAT : 3　　Wind : ±0.0

1	BEHRENDT MARTHA	ベーレント マルサ	GER	27"82
2	HIGA FUMIKO	比嘉 文子	JPN	30"09
3	WARING CHRIS	ウェーリン クリス	NZL	30"43
4	OSADA JUNKO	長田 順子	JPN	31"94
5	SHINODA NOBUKO	篠田 信子	JPN	34"26
6	CHEN YU-YING	チェン ユー イン	TPE	34"68
7	NAITO SACHIKO	内藤 幸子	JPN	36"21

HEAT : 4　　Wind : +0.9

1	SEIBERT GERDA	ザイベルト ゲルダ	GER	28"65
2	NAKAMURA NORIKO	中村 紀子	JPN	30"62
3	UNETA FUJIKO	畝田富士子	JPN	31"39
4	NILSSON KERSTIN	ニルソン ケルシュティン	SWE	34"23
5	SATO TSUYAKO	佐藤ツヤ子	JPN	36"71
6	KOZUMA SATOKO	高妻 聖子	JPN	36"73

HEAT : 5　　Wind : +0.2

1	TOGAWA TAKAKO	渡川 孝子	JPN	28"68
2	PARRISH NOREEN	パリシュ ノリーン	AUS	29"18
3	BARNABAS GLORY	バルナバス グローリー	SIN	29"85
4	COOPER JILL	クーパー ジル	AUS	31"49
5	MARALDO LIDIA	マラルド リディア	ITA	31"81
6	PRIMMEY CATHY	プリミィ キャシィ	USA	34"27

SEMI FINAL（準決勝）

SEMI FINAL : 1　　Wind : +0.8

1	BEHRENDT MARTHA	ベーレント マルサ	GER	27"88
2	TOGAWA TAKAKO	渡川 孝子	JPN	28"33
3	PARRISH NOREEN	パリシュ ノリーン	AUS	29"52
4	WARING CHRIS	ウェーリン クリス	NZL	30"34
5	LUEDICKE JUTTA	リーディッケ ユッタ	GER	30"56
6	UNETA FUJIKO	畝田富士子	JPN	31"05
7	OSADA JUNKO	長田 順子	JPN	31"47
8	MARALDO LIDIA	マラルド リディア	ITA	31"71

SEMI FINAL : 2　　Wind : +1.1

1	HOFFMANN BRUNHILDE	ホフマン ブルンヒルデ	GER	27"70
2	SEIBERT GERDA	ザイベルト ゲルダ	GER	28"42
3	BARNABAS GLORY	バルナバス グローリー	SIN	29"60
4	HIGA FUMIKO	比嘉 文子	JPN	29"92
5	MITCHELL MARILYN	ミッチェル マリリン	USA	30"36
6	NAKAMURA NORIKO	中村 紀子	JPN	30"51
7	COOPER JILL	クーパー ジル	AUS	31"76

FINAL（決勝）

Wind : −0.5

1	BEHRENDT MARTHA	ベーレント マルサ	GER	27"86
2	HOFFMANN BRUNHILDE	ホフマン ブルンヒルデ	GER	28"11
3	TOGAWA TAKAKO	渡川 孝子	JPN	28"37
4	SEIBERT GERDA	ザイベルト ゲルダ	GER	28"95
5	PARRISH NOREEN	パリシュ ノリーン	AUS	29"59
6	BARNABAS GLORY	バルナバス グローリー	SIN	29"80
7	HIGA FUMIKO	比嘉 文子	JPN	30"13
8	WARING CHRIS	ウェーリン クリス	NZL	30"56

W55　200m

SEMI FINAL（準決勝）

SEMI FINAL : 1　　Wind : ±0.0

1	CAPPETTA CAROLYN	カペタ カロリン	USA	29"91
2	ARNOLD EDITH	アーノルト エディット	GER	33"22
3	YAMADA KUMIKO	山田クミ子	JPN	34"40
4	OKANO NATSUMI	岡野なつみ	JPN	34"49
5	YANG TIH-MEI	ヤン ジーメイ	TPE	36"66
6	RESTUNINGRUM DIAH	レストウニングルム ディア	INA	37"12

SEMI FINAL : 2　　Wind : +1.1

1	EY WENDY	アイ ウェンディ	AUS	29"84
2	SCHUMACHER EMILIE	シューマッヒャー エミリー	GER	32"94
3	NILSSON SIGNZ ASTRID	ニールソン シィンツ アストリッド	SWE	33"14
4	MAEDA ITSUKO	前田イツ子	JPN	34"08
5	HOKAZONO YO	外園 葉	JPN	35"58
6	WU CHUN-HUA	ウー チュン ファ	TPE	37"95
7	KODIALBAIL SHARADA BAI	コディアルバイル シャラダバイ	IND	41"86

SEMI FINAL : 3　　Wind : +0.2

1	GORE UNA ADELLA	ゴー ウナ アデラ	GBR	29"36
2	KAWANO KIMIKO	川野 公子	JPN	30"77
3	ISHIMARU YOSHIKO	石丸 佳子	JPN	34"86
4	CHOU FEI-MEI	チョウ フェイ メイ	USA	35"16
5	HUANG HO-MEI	ファン ホー メイ	TPE	35"74
6	NAKAYAMA ATSUKO	中山 篤子	JPN	43"04

SEMI FINAL : 4　　Wind : +1.5

1	HOFMANN ELFRIEDE	ホフマン エルフリーデ	GER	30"16
2	HORSNELL ANNETTE	ホースネル アネット	AUS	30"36
3	THIELMAN MARTI	ミールマン マーティ	USA	34"52
4	BOUDOU PIERRETTE	ブードゥー ピエレット	FRA	35"19
5	ITO YUKO	伊藤 裕子	JPN	40"57
6	SYARIF TITIK	シャリフ ティティク	INA	41"29

FINAL（決勝）

Wind : −0.1

1	GORE UNA ADELLA	ゴー ウナ アデラ	GBR	28"84
2	EY WENDY	アイ ウェンディ	AUS	29"04
3	HOFMANN ELFRIEDE	ホフマン エルフリーデ	GER	30"12
4	CAPPETTA CAROLYN	カペタ カロリン	USA	30"43
5	HORSNELL ANNETTE	ホースネル アネット	AUS	30"44
6	KAWANO KIMIKO	川野 公子	JPN	31"17
7	SCHUMACHER EMILIE	シューマッヒャー エミリー	GER	33"12
8	ARNOLD EDITH	アーノルト エディット	GER	33"46

W60　200m

SEMI FINAL（準決勝）

SEMI FINAL : 1　　Wind : +0.3

1	COOPER ANN	クーパー アン	AUS	30"61
2	LARSSON ASTA VIOLA	ラルソン アスタア ビオラ	SWE	31"77
3	KREISKOTT ROSEMARIE	クライスコット ローゼマリー	GER	32"40
4	WELGEMOED VERONICA	ウェルガモード ベロニカ	RSA	33"22
5	NEL EMELIA FRANCES	ネル エメリア フランセス	RSA	33"55
6	MIZUTA SUMIKO	水田 澄子	JPN	37"89
7	MAMASE HANAKO	間々瀬花子	JPN	38"63

SEMI FINAL : 2　　Wind : +0.8

1	PIRIE DAPHNE	ピリー ダフニー	AUS	32"24
2	RYAN NAOMI	ライアン ナオミ	USA	33"27
3	IRIE NOBUE	入江 展江	JPN	33"59
4	DU PLOOY ANNA CHRISTINA	ドゥ プロイ アンナ クリスティー	RSA	33"63
5	YATORI SACHIKO	矢通 幸子	JPN	37"38
6	GREEN BRENDA	グリーン ブレンダ	GBR	38"64

SEMI FINAL : 3　　Wind : +1.1

1	KREUZWIESER CHRISTA	クロイツヴィーザー クリシュタ	GER	32"16
2	CARR PATRICIA	カール パトリシア	AUS	32"88
3	STEEDMAN ELIZABETH	スティードマン エリザベス	GBR	33"78
4	KUEHNE MAGDALENA	キューン マグダレナ	USA	35"84
5	HASUMI AIKO	羽住 愛子	JPN	38"98
6	MATULESSY TINEKE	マツレッシー チネケ	INA	40"13

FINAL（決勝）

Wind : −1.0

1	LARSSON ASTA VIOLA	ラルソン アスタア ビオラ	SWE	32"24
2	PIRIE DAPHNE	ピリー ダフニー	AUS	32"57
3	KREUZWIESER CHRISTA	クロイツヴィーザー クリシュタ	GER	33"00
4	KREISKOTT ROSEMARIE	クライスコット ローゼマリー	GER	33"43
5	CARR PATRICIA	カール パトリシア	AUS	33"68
6	WELGEMOED VERONICA	ウェルガモード ベロニカ	RSA	33"98
7	RYAN NAOMI	ライアン ナオミ	USA	34"22

W65　200m

SEMI FINAL（準決勝）

SEMI FINAL : 1　　Wind : +0.8

1	PETERSON SHIRLEY	ピータソン シャーリー	NZL	33"05
2	LEITE MARIA ALVES	レイテ マリア アルベス	BRA	38"61
3	BARNES SUSTE A.	バーンズ サステ	USA	39"13
4	DIETDERICH SHIRLEY	ディートレック シャーリー	USA	40"55
5	MIYAHIRA HATSU	宮平 初	JPN	41"44

SEMI FINAL : 2　　Wind : +0.3

1	VALIEN JOHNNYE	ベイリアン ジャニー	USA	35"75
2	BAILEY LOUISE	ベイリー ルイーズ	CAN	37"49
3	HOFMEYR ISABEL	ホフマイヤー イザベル	RSA	37"52
4	NISHIMURA HATSUKO	ニシムラ ハツコ	BRA	40"28
5	KUBA YOSHIKO	久場 良子	JPN	44"04

FINAL（決勝）

Wind : −0.9

1	PETERSON SHIRLEY	ピータソン シャーリー	NZL	32"31
2	HOFMEYR ISABEL	ホフマイヤー イザベル	RSA	34"83
3	VALIEN JOHNNYE	ベイリアン ジャニー	USA	36"52
4	BARNES SUSTE A.	バーンズ サステ	USA	38"60
5	LEITE MARIA ALVES	レイテ マリア アルベス	BRA	39"98
6	NISHIMURA HATSUKO	ニシムラ ハツコ	BRA	40"54
7	BAILEY LOUISE	ベイリー ルイーズ	CAN	40"64
8	DIETDERICH SHIRLEY	ディートレック シャーリー	USA	42"37

W70　200m

SEMI FINAL（準決勝）

SEMI FINAL : 1　　Wind : +0.8

1	SCHNEIDERHAN PAULINE	シュナイデルハン パオリーネ	GER	33"26
2	HOGAN AILEEN	ホーガン アイリーン	AUS	34"97
3	WIXEY MARY	ウィクシー メアリー	GBR	36"56
4	GARCIA MARY	ガルシア マリー	COL	44"75
5	HIGA FUJI	比嘉 フジ	JPN	48"05

SEMI FINAL : 2　　Wind : +0.4

1	MANGLER ANNA	マングラー アンナ	GER	33"42
2	CAMPBELL SHEILA MURIEL	カンブル シイラ ミュリエル	RSA	35"87
3	SVENSSON CUNNI BIRGIT MAR	スベンソン クンニ ビルギット マ	SWE	36"22
4	HAULE ELISABETH	ハオレ エリザベート	GER	39"08
5	IDE MIEKO	イデ ミエコ	BRA	41"23
6	TAYLOR PEGGY	テイラー ペギー	GBR	43"88

FINAL（決勝）

Wind : −0.1

1	SCHNEIDERHAN PAULINE	シュナイデルハン パオリーネ	GER	33"70
2	MANGLER ANNA	マングラー アンナ	GER	34"65
3	CAMPBELL SHEILA MURIEL	カンブル シイラ ミュリエル	RSA	35"73
4	HOGAN AILEEN	ホーガン アイリーン	AUS	36"61
5	SVENSSON CUNNI BIRGIT MAR	スベンソン クンニ ビルギット マ	SWE	37"65
6	WIXEY MARY	ウィクシー メアリー	GBR	38"93
7	HAULE ELISABETH	ハオレ エリザベート	GER	39"19
8	IDE MIEKO	イデ ミエコ	BRA	42"52

W75 200m

FINAL（決勝）

Wind : −0.3

1	YAMADA FUMI	山田　文	JPN	43"01
2	SOLE ROSALINE	ソール ロサリン	NZL	43"80
3	SAUMIER CUNNINGHAM ISOBEL	ソームラー カニンガム イザベル	CAN	44"54

W80 200m

FINAL（決勝）

Wind : −0.3

1	GELBRICH JOHANNA	ゲルブリッヒ ヨハンナ	GER	41"22
2	VEDEMO NORA	ベデモ ノーラ	SWE	45"50
3	IGLESIAS ROSARIO	イグレシアス ロサリオ	MEX	56"92

W35 400m

SEMI FINAL（準決勝）

SEMI FINAL : 1

1	BROWN ALISON	ブラウン アリソン	GBR	59"17
2	MULLINGER ANGELA	マレンガー アンジェラ	GBR	59"51
3	AGUILAR LILIANA	アギラー リリアナ	MEX	1'01"47
4	SCHMALFELD PETRA	シュマルフェルト ペトラ	GER	1'02"21
5	THOMPSON IRENE	トンプソン アイリーン	USA	1'03"95
6	KARLSTROM SIV	カールストレム シブ	FIN	1'05"32
7	ODA SETSUKO	尾田　節子	JPN	1'08"33

SEMI FINAL : 2

1	KOEKEMOER RACHEL JOHANNA	カークモア レイチェル ジョアナ	RSA	1'00"23
2	IZVEKOVA NADEZHDA	イズベコフア ナデツダ	RUS	1'02"13
3	SMITH SUSAN PATRICA	スミス スーザン パトリシア	GBR	1'02"49
4	MEHTA PROCHY	メータ プロキー	IND	1'05"95
5	DAVIS LYNN	デービス リン	USA	1'08"04

FINAL（決勝）

1	BROWN ALISON	ブラウン アリソン	GBR	57"12
2	MULLINGER ANGELA	マレンガー アンジェラ	GBR	58"03
3	KOEKEMOER RACHEL JOHANNA	カークモア レイチェル ジョアナ	RSA	59"28
4	THOMPSON IRENE	トンプソン アイリーン	USA	1'01"16
5	AGUILAR LILIANA	アギラー リリアナ	MEX	1'01"44
6	SCHMALFELD PETRA	シュマルフェルト ペトラ	GER	1'01"76
7	IZVEKOVA NADEZHDA	イズベコフア ナデツダ	RUS	1'01"79
8	SMITH SUSAN PATRICA	スミス スーザン パトリシア	GBR	1'02"14

W40 400m

SEMI FINAL（準決勝）

SEMI FINAL : 1

1	MENA NUBIA	メナ ヌビア	COL	1'04"68
2	KATO SUMIE	加藤すみ恵	JPN	1'05"36
3	GHOSE RANJANA	ゴース ランジャナ	USA	1'06"54
4	ADAMS KAREN	アダムス カレン	AUS	1'07"84
5	LIU YI NA	リウ ユイナ	CHN	1'09"03
6	MIYAGI ITSUKO	宮城　逸子	JPN	1'13"31
7	KOBORI MISAE	小堀美佐枝	JPN	1'14"51

SEMI FINAL : 2

1	TASAKI SUMAKO	田崎須磨子	JPN	1'02"38
2	VAN ROOYEN STEPHANIE	ファン ルーエン ステファニー	RSA	1'03"26
3	VAN DE VEN DINY	ファン デ フェン ディニィ	HOL	1'05"78
4	CHEW KIM HUA HAZEL	チュー キム ファハーゼル	SIN	1'08"13
5	CASTANEDA CASTILLO MARIA CRISTINA	カスタネダカスティオマリアクリスティナ	MEX	1'13"07
6	WILSON CHARLENE	ウィルソン シャーリーン	USA	1'14"97

FINAL（決勝）

1	VAN ROOYEN STEPHANIE	ファン ルーエン ステファニー	RSA	1'02"53
2	TASAKI SUMAKO	田崎須磨子	JPN	1'02"65
3	KATO SUMIE	加藤すみ恵	JPN	1'03"83
4	VAN DE VEN DINY	ファン デ フェン ディニィ	HOL	1'04"42
5	MENA NUBIA	メナ ヌビア	COL	1'06"80
6	GHOSE RANJANA	ゴース ランジャナ	USA	1'07"45

W45 400m

SEMI FINAL（準決勝）

SEMI FINAL : 1

1	SUNDAL JORUNN	スンダール ヨルン	NOR	1'04"42
2	RASCHKER PHIL	ラシュカー フィル	USA	1'05"44
3	GALLEP DORIS	ガッレプ ドリス	GER	1'08"49
4	REEVES JUNE	リーヴス ジューン	AUS	1'15"74

SEMI FINAL : 2

1	ALLISON MARGE	アリソン マージ	AUS	1'03"04
2	DOUGLAS AVRIL	ダグラス アヴゥリール	CAN	1'04"36
3	HOCKNELL MARJORIE	ホックネル マージョリー	GBR	1'05"53
4	MACLIVER PEGGY	マクライバー ペギー	AUS	1'08"33
5	COSGROVE-KLAIN PEGGY MARY	コスグローブ クレイン ペギー	USA	1'25"81
6	KAWAKAMI KYOKO	川上　恭子	JPN	1'27"75

FINAL（決勝）

1	RASCHKER PHIL	ラシュカー フィル	USA	1'00"04
2	ALLISON MARGE	アリソン マージ	AUS	1'00"29
3	DOUGLAS AVRIL	ダグラス アヴゥリール	CAN	1'00"46
4	SUNDAL JORUNN	スンダール ヨルン	NOR	1'02"42
5	HOCKNELL MARJORIE	ホックネル マージョリー	GBR	1'03"83
6	GALLEP DORIS	ガッレプ ドリス	GER	1'06"82
7	MACLIVER PEGGY	マクライバー ペギー	AUS	1'07"14

W50 400m

SEMI FINAL（準決勝）

SEMI FINAL : 1

1	HOFFMANN BRUNHILDE	ホフマン ブルンヒルデ	GER	1'05"64
2	WARING CHRIS	ウェーリン クリス	NZL	1'10"04
3	BARNABAS GLORY	バルナバス グローリー	SIN	1'11"04
4	ROSENITSCH ANN MARIE	ロセニッツ アン マリー	CAN	1'11"46
5	MARALDO LIDIA	マラルド リディア	ITA	1'13"16
6	PRIMMEY CATHY	プリミィ キャシィ	USA	1'16"90
7	TANOUE ELISA HIRAICHI	タノウエ エリサ ヒライチ	BRA	1'18"59
8	SHINODA NOBUKO	篠田　信子	JPN	1'23"96

SEMI FINAL : 2

1	SEIBERT GERDA	ザイベルト ゲルダ	GER	1'07"99
2	KARLSSON KRISTINA	カールソン クリスティーナ	SWE	1'08"35
3	LUEDICKE JUTTA	リーディッケ ユッタ	GER	1'10"61
4	HOMMA YURIKO	本間百合子	JPN	1'10"66
5	COOPER JILL	クーパー ジル	AUS	1'15"70
6	CHEN YU-YING	チェン ユー イン	TPE	1'18"64
7	ROSSOUW RACHEL E.	ロソー レイチェル	RSA	1'19"26
8	LEE YANG MAN-MEI	リー ヤン マン メイ	TPE	1'20"25

FINAL（決勝）

1	HOFFMANN BRUNHILDE	ホフマン ブルンヒルデ	GER	1'04"59
2	SEIBERT GERDA	ザイベルト ゲルダ	GER	1'05"43
3	KARLSSON KRISTINA	カールソン クリスティーナ	SWE	1'06"63
4	ROSENITSCH ANN MARIE	ロセニッツ アン マリー	CAN	1'08"62
5	WARING CHRIS	ウェーリン クリス	NZL	1'08"67
6	BARNABAS GLORY	バルナバス グローリー	SIN	1'10"23
7	HOMMA YURIKO	本間百合子	JPN	1'11"01
8	LUEDICKE JUTTA	リーディッケ ユッタ	GER	1'11"05

W55 400m

SEMI FINAL（準決勝）

SEMI FINAL : 1

1	CAPPETTA CAROLYN	カペタ カロリン	USA	1'07"02
2	NAKAMURA KIMIKO	中村喜美子	JPN	1'13"22
3	KAWANO KIMIKO	川野　公子	JPN	1'14"01
4	WERNER HELLA	ヴェルナー ヘッラ	GER	1'17"96
5	MEWS PAMELA	ミューズ パメラ	AUS	1'40"88

SEMI FINAL : 2

1	CHANDLER JUDY	チャンドラー ジューディー	NZL	1'15"31
2	NILSSON SIGNZ ASTRID	ニールソン シィンツ アストリッド	SWE	1'17"00
3	SCHUMACHER EMILIE	シューマッヒャー エミリー	GER	1'19"22
4	EUERECA CORRAL BERTHA	ユーレカ コラール ベルタ	MEX	1'23"46
5	HU CHEN-THU	フー チェン トゥー	TPE	1'27"22
6	KINJO HIROKO	金城ヒロ子	JPN	1'35"62

FINAL（決勝）

1	CAPPETTA CAROLYN	カペタ カロリン	USA	1'06"35
2	CHANDLER JUDY	チャンドラー ジューディー	NZL	1'09"69
3	KAWANO KIMIKO	川野　公子	JPN	1'10"00
4	NAKAMURA KIMIKO	中村喜美子	JPN	1'10"23
5	SCHUMACHER EMILIE	シューマッヒャー エミリー	GER	1'16"19
6	NILSSON SIGNZ ASTRID	ニールソン シィンツ アストリッド	SWE	1'17"77
7	WERNER HELLA	ヴェルナー ヘッラ	GER	1'17"87
8	EUERECA CORRAL BERTHA	ユーレカ コラール ベルタ	MEX	1'25"02

W60 400m

SEMI FINAL（準決勝）

SEMI FINAL : 1

1	GASTALDI NOEMI	ガスタルディ ノエーミ	ITA	1'15"89
2	KOSHIKAWA HIDEKO	越川日出子	JPN	1'22"16
3	DU PLOOY ANNA CHRISTINA	ドゥ プロイ アンナ クリスティー	RSA	1'22"82
4	CARRIER RUTH	カリア ルース	CAN	1'24"71
5	BARRIENTOS AMELIA	バリエントス アメリカ	CHI	1'26"77

SEMI FINAL : 2

1	PIRIE DAPHNE	ピリー ダフニー	AUS	1'21"50
2	PETLEY MARCIA	ペットリー マーシャ	NZL	1'21"75
3	STEEDMAN ELIZABETH	スティードマン エリザベス	GBR	1'21"92
4	DE PRETER BERTHILIA	ドプルテ ベルチリア	BEL	1'24"81
5	GREEN BRENDA	グリーン ブレンダ	GBR	1'27"91
6	YAMANE TOMOKO	山根　倫子	JPN	1'30"19

FINAL（決勝）

1	GASTALDI NOEMI	ガスタルディ ノエーミ	ITA	1'14"23
2	PIRIE DAPHNE	ピリー ダフニー	AUS	1'17"21
3	STEEDMAN ELIZABETH	スティードマン エリザベス	GBR	1'18"84
4	PETLEY MARCIA	ペットリー マーシャ	NZL	1'20"57
5	KOSHIKAWA HIDEKO	越川日出子	JPN	1'21"25
6	CARRIER RUTH	カリア ルース	CAN	1'24"85
7	DU PLOOY ANNA CHRISTINA	ドゥ プロイ アンナ クリスティー	RSA	1'35"33

W65 400m

FINAL（決勝）

1	HOFMEYR ISABEL	ホフマイヤー イザベル	RSA	1'19"77
2	GELDENHUYS JANE	ゲルデンハウス ジェーン	RSA	1'23"50
3	VALIEN JOHNNYE	ベイリアン ジャニー	USA	1'23"78
4	SVOMINEN MAIJA HELENA	スボミネン マイヤ ヘレナ	FIN	1'27"44
5	LEITE MARIA ALVES	レイテ マリア アルベス	BRA	1'32"09
6	YAMADA HIROKO	山田　博子	JPN	1'39"10
7	BARNES SUSTE A.	バーンズ サステ	USA	1'57"36

W70 400m

FINAL（決勝）

1	MANGLER ANNA	マングラー アンナ	GER	1'19"14
2	HAULE ELISABETH	ハオレ エリザベート	GER	1'34"24
3	IDE MIEKO	イデ ミエコ	BRA	1'39"40
4	FRIEDMAN DIANE D.	フリードマン ダイアン	USA	1'52"83
5	GARCIA MARY	ガルシア マリー	COL	1'56"01

W75 400m

FINAL（決勝）

1	TIBBLING BRITTA ELVIRA	ティベブリング ブリッタエルビラ	SWE	1'35"45
2	YAMADA FUMI	山田　文	JPN	1'46"17
3	SOLE ROSALINE	ソール ロサリン	NZL	1'57"16

W80 400m

FINAL（決勝）

1	IGLESIAS ROSARIO	イグレシアス ロサリオ	MEX	1'58"88
2	VEDEMO NORA	ベデモ ノーラ	SWE	2'01"44
3	GRANSTROM IVY	グランストローム アイビィ	CAN	2'13"57

W35 800m

SEMI FINAL（準決勝）

SEMI FINAL : 1

1	BELLINGAN KOBA	ベリンガン コバ	RSA	2'30"96
2	AGUILAR LILIANA	アギラー リリアナ	MEX	2'33"52
3	RONG XIU	ロン キシウ	CHN	2'37"19
4	AZUMA FUMIKO	東　二三子	JPN	2'37"89
5	CAPLAN CORY	カプラン コリー	HKG	2'47"56
6	UMINO KIYOKO	海野喜代子	JPN	3'13"94
7	NAKATAKE MITSUE	中武　光枝	JPN	3'39"05

SEMI FINAL : 2

1	TAKAHASHI JANET	タカハシ ジャネット	CAN	2'26"59
2	SMITH SUSAN PATRICA	スミス スーザン パトリシア	GBR	2'30"03
3	ROSS MECHTELD	ロス メクテルト	HOL	2'36"38
4	ITO AKEMI	井藤　明美	JPN	2'37"48
5	DAVIS LYNN	デービス リン	USA	2'43"51
6	TAKEDA MARIKO	武田マリ子	JPN	3'34"22

FINAL（決勝）

1	BELLINGAN KOBA	ベリンガン コバ	RSA	2'17"11
2	TAKAHASHI JANET	タカハシ ジャネット	CAN	2'19"11
3	AGUILAR LILIANA	アギラー リリアナ	MEX	2'21"20
4	SMITH SUSAN PATRICA	スミス スーザン パトリシア	GBR	2'21"47
5	ITO AKEMI	井藤　明美	JPN	2'38"31
6	ROSS MECHTELD	ロス メクテルト	HOL	2'38"72
7	RONG XIU	ロン キシウ	CHN	2'40"71
8	AZUMA FUMIKO	東　二三子	JPN	2'43"00

W40 800m

SEMI FINAL（準決勝）

SEMI FINAL : 1

1	VAN ROOYEN STEPHANIE	ファン ルーエン ステファニー	RSA 2'30"66
2	VAN DE VEN DINY	ファン デ フェン ディニィ	HOL 2'30"75
3	KOBAYASHI YAYOI	小林　弥生	JPN 2'32"24
4	YAEO MICHIKO	八重尾美知子	JPN 2'50"97
5	SHOJI TAMIYO	庄司タミ代	JPN 2'53"69
6	MATSUURA TOSHIMI	松浦　壽美	JPN 2'57"51
7	NOGAWA KIMIKO	野川喜美子	JPN 3'33"73

SEMI FINAL : 2

1	VAN BEUGE ATHALIG	ヴァン ヴァーガ アサリッグ	RSA 2'27"36
2	HAYES PAMELA	ヘイズ パメラ	AUS 2'28"83
3	BADENHORST STEFANIE	バデンホースト ステファニー	RSA 2'33"03
4	KAWANO NOBUKO	河野　信子	JPN 2'34"60
5	NOGUCHI YAEKO	野口八重子	JPN 2'53"52
6	OCHI HARUMI	越智　晴美	JPN 2'56"56
7	TOMETSUKA KAZUKO	遠目塚和子	JPN 3'33"44

SEMI FINAL : 3

1	JERMAN ANA	ジェルマン アナ	SLO 2'31"98
2	JENSEN INGERLISE V	イェンセン インゲルリーゼ	DEN 2'32"08
3	TEGA KIYOKO	手賀喜代子	JPN 2'34"07
4	NAGATA KUMIKO	永田久美子	JPN 2'35"11
5	LIU YI NA	リウ ユイナ	CHN 2'40"40
6	SALAZAR ISABEL	サラサール イサベル	COL 2'46"23
7	NAGANO KAZUE	永野　一江	JPN 3'27"96

FINAL（決勝）

1	VAN BEUGE ATHALIG	ヴァン ヴァーガ アサリッグ	RSA 2'22"46
2	HAYES PAMELA	ヘイズ パメラ	AUS 2'24"28
3	JENSEN INGERLISE V	イェンセン インゲルリーゼ	DEN 2'24"33
4	JERMAN ANA	ジェルマン アナ	SLO 2'24"43
5	VAN DE VEN DINY	ファン デ フェン ディニィ	HOL 2'27"31
6	VAN ROOYEN STEPHANIE	ファン ルーエン ステファニー	RSA 2'29"44
7	KOBAYASHI YAYOI	小林　弥生	JPN 2'31"62
8	BADENHORST STEFANIE	バデンホースト ステファニー	RSA 2'32"50

W45 800m

SEMI FINAL（準決勝）

SEMI FINAL : 1

1	GALLAGHER PATRICIA ANN	ギャラガー パトリシア アン	GBR 2'31"14
2	FINDLEY LINDA	フィンリー リンダ	CAN 2'34"50
3	VAN LEUVEN CATHY	バン ルーベン キャシー	USA 2'35"09
4	ERIKSSON INGEGARD	エリクソン インゲガルト	SWE 2'42"90
5	MATSUDA MIZUE	松田　瑞江	JPN 2'47"07
6	IKEBE YASUKO	池部　靖子	JPN 3'01"70
7	TSURUMURA MITSUKO	鶴村　光子	JPN 3'07"78

SEMI FINAL : 2

1	BANDIERA JUDY	バンディエラ ジューディ	AUS 2'30"59
2	DOUGLAS AVRIL	ダグラス アヴァリール	CAN 2'32"91
3	MACLIVER PEGGY	マクライバー ペギー	AUS 2'36"35
4	FUJIKAWA CHIKAKO	藤川千加子	JPN 2'51"75
5	ROCNAKOVA MILOSLAVA	ロクナコバ ミロスラバ	TCH 2'52"92
6	TAYLOR GAYLE	テイラー ゲイル	USA 2'59"46
7	SHIRAGA YOKO	白神　容子	JPN 3'04"16

SEMI FINAL : 3

1	ALLISON MARGE	アリソン マージ	AUS 2'36"11
2	SUNDAL JORUNN	スンダール ヨルン	NOR 2'36"29
3	SCHAEFFLER ROSWITHA	シェッフラー ロスヴィッタ	GER 2'37"27
4	ERIKSSON GUNHILD	エリクソン グンヒルト	SWE 2'39"36
5	IMAMURA MARIKO	今村まり子	JPN 2'58"45
6	TAKAYAMA FUKUYO	高山　福代	JPN 3'33"11

FINAL（決勝）

1	BANDIERA JUDY	バンディエラ ジューディ	AUS 2'17"06
2	DOUGLAS AVRIL	ダグラス アヴァリール	CAN 2'18"75
3	GALLAGHER PATRICIA ANN	ギャラガー パトリシア アン	GBR 2'20"91
4	SUNDAL JORUNN	スンダール ヨルン	NOR 2'22"98
5	ALLISON MARGE	アリソン マージ	AUS 2'24"73
6	FINDLEY LINDA	フィンリー リンダ	CAN 2'33"07
7	MACLIVER PEGGY	マクライバー ペギー	AUS 2'34"15
8	VAN LEUVEN CATHY	バン ルーベン キャシー	USA 2'34"32

W50 800m

SEMI FINAL（準決勝）

SEMI FINAL : 1

1	ORMAN MARGARET	オーマン マーガレット	NZL 2'39"79
2	ARASHI NAOKO	嵐　　直子	JPN 2'40"36
3	MERCER ERICA	マーサー エリカ	AUS 2'52"36
4	FUKUMORI NOBUKO	福守　信子	JPN 3'10"16
5	GUERREIRO E CASTRO M GLORIA	ゲレイロ エ カストロ グローリア	BRA 3'33"07
6	SUGITA FUJIKO	杉田　藤子	JPN 3'52"25

SEMI FINAL : 2

1	UPTON LINDA	アプトン リンダ	USA 2'37"97
2	LANG ANNE	ラン アン	AUS 2'46"55
3	NISHIHARA YAEKO	西原八重子	JPN 2'59"72
4	TSUKITSU SACHIE	月津サチヱ	JPN 3'01"43
5	LEE YANG MAN-MEI	リー ヤン マン メイ	TPE 3'09"40
6	MORI TAKAKO	森　　孝子	JPN 3'48"94

SEMI FINAL : 3

1	KARLSSON KRISTINA	カールソン クリスティーナ	SWE 2'41"60
2	MARTTILA SIRPA	マルッティーラ シルパ	FIN 2'42"37
3	TSUCHIDA SEIKO	土田　征子	JPN 2'59"71
4	ROSSOUW RACHEL E.	ロソー レイチェル	RSA 3'07"30
5	OKAHARA NORIE	岡原　功江	JPN 3'36"84
6	SAKASHITA RITSU	坂下　リツ	JPN 3'46"88

FINAL（決勝）

1	ORMAN MARGARET	オーマン マーガレット	NZL 2'28"97
2	KARLSSON KRISTINA	カールソン クリスティーナ	SWE 2'31"61
3	UPTON LINDA	アプトン リンダ	USA 2'33"84
4	ARASHI NAOKO	嵐　　直子	JPN 2'38"22
5	LANG ANNE	ラン アン	AUS 2'44"04
6	MERCER ERICA	マーサー エリカ	AUS 2'44"24
7	TSUCHIDA SEIKO	土田　征子	JPN 3'00"95

W55 800m

FINAL（決勝）

1	CHANDLER JUDY	チャンドラー ジューディー	NZL 2'43"49
2	MC INTYRE KATI	マッキンタイヤー カティ	USA 2'56"54
3	AGO HISAE	吾郷　久枝	JPN 3'06"28
4	MEWS PAMELA	ミューズ パメラ	AUS 3'15"65
5	HU CHEN-THU	フー チェン トゥー	TPE 3'23"29

W60 800m

FINAL（決勝）

1	HORNE JEAN	ホーン ジーン	CAN 2'51"27
2	GASTALDI NOEMI	ガスタルディ ノエーミ	ITA 2'58"00
3	ISHIKAWA YOKO	石川　陽子	JPN 3'03"84
4	SZAWLOWSKI ELIZABETH	ザラブスキ エリザベス	USA 3'04"83
5	CARRIER RUTH	カリア ルース	CAN 3'07"12
6	DE PRETER BERTHILIA	ドプルテ ベルチリア	BEL 3'08"00
7	PETLEY MARCIA	ペットリー マーシャ	NZL 3'08"19
8	TANIGAKI HATSUE	谷垣　初枝	JPN 3'09"17
9	SHIMAZAKI MASAKO	嶌崎　方子	JPN 3'09"37
10	BARRIENTOS AMELIA	バリエントス アメリカ	CHI 3'38"61
11	NAKATANI MITIKO	ナカタニ ミチコ	BRA 3'40"58

W65 800m

FINAL（決勝）

1	GELDENHUYS JANE	ゲルデンハウス ジェーン	RSA 3'09"29
2	SVOMINEN MAIJA HELENA	スボミネン マイヤ ヘレナ	FIN 3'15"71
3	ONODERA-LEONARD SUMIYE	オノデラ レナード スミエ	USA 3'22"53
4	SKARSVAG KIRSTEN LIEN	スカルスバーグ クリステン リーン	NOR 3'24"27
5	ASAYAMA HARUKO	朝山　晴子	JPN 3'24"67
6	BRASHER SHIRLEY	ブラッシャー シャーリー	AUS 3'26"05
7	SHIKI ASSAMI FUDE	シキ アサミ フデ	BRA 3'43"01
8	NAKAGAWA TETSUKO	中川　哲子	JPN 4'07"63

W70 800m

FINAL（決勝）

1	MANGLER ANNA	マングラー アンナ	GER 3'26"00
2	WERNER ERIKA	ヴェルナー エリカ	GER 3'27"08

W75 800m

FINAL（決勝）

1	TIBBLING BRITTA ELVIRA	ティブリング ブリッタエルビラ	SWE 3'42"86
2	NAKASHIMA TAMA	仲島　タマ	JPN 4'55"23

W80 800m

FINAL（決勝）

1	LUTHER JOHANNA	ルーサー ヨハンナ	GER 3'54"81
2	IGLESIAS ROSARIO	イグレシアス ロサリオ	MEX 4'23"48
3	GRANSTROM IVY	グランストローム アイビイ	CAN 4'48"59

W85 800m

FINAL（決勝）

1	NISHIYAMA MATSUE	西山マツエ	JPN 5'14"43

W35 1500m

FINAL（決勝）

1	BELLINGAN KOBA	ベリンガン コバ	RSA 4'39"04
2	TAKAHASHI JANET	タカハシ ジャネット	CAN 4'39"40
3	PURVES SHEILA	プルベス シェイラ	HKG 4'49"28
4	YAMAZAKI HARUMI	山崎　治美	JPN 5'08"84
5	ITO AKEMI	井藤　明美	JPN 5'14"95
6	RONG XIU	ロン キシウ	CHN 5'20"66
7	ISHIBASHI SETSUKO	石橋　節子	JPN 5'31"94
8	ROSS MECHTELD	ロス メクテルト	HOL 5'34"84
9	NAGAI RYOKO	永井　亮子	JPN 5'58"57
10	ETO KEIKO	江藤　啓子	JPN 6'05"46
11	TAKEDA MARIKO	武田マリ子	JPN 7'03"93
12	KATO NORIKO	嘉藤のり子	JPN 7'34"94
13	MIYATA YOKO	宮田　葉子	JPN 7'41"67
14	MONDAL MANJUSREE	モンダル マンジュスリィ	IND 7'58"43

W40 1500m

FINAL（決勝）

1	MCLATCHIE CAROL	マクラッチー キャロル	USA 4'38"73
2	VAN BEUGE ATHALIG	ヴァン ヴァーガ アサリッグ	RSA 4'43"87
3	JENSEN INGERLISE V	イェンセン インゲルリーゼ	DEN 4'50"68
4	HAYES PAMELA	ヘイズ パメラ	AUS 4'56"06
5	KOBAYASHI YAYOI	小林　弥生	JPN 5'03"15
6	WRIGHT JANIS	ライト ジャニス	AUS 5'08"70
7	OKAYAMA REIKO	岡山　玲子	JPN 5'10"94
8	BADENHORST STEFANIE	バデンホースト ステファニー	RSA 5'12"50
9	YUKAWA SHIGEMI	湯川　慈美	JPN 5'16"14
10	TAHARA KYOKO	田原　京子	JPN 5'16"59
11	NAGATA KUMIKO	永田久美子	JPN 5'19"97
12	ERIKSSON ANN BRITT VIOLA	エリクソン アン ブリット ビラオ	SWE 5'22"62
13	WILSON CHARLENE	ウィルソン シャーリーン	USA 5'29"45
14	KOBORI MISAE	小堀美佐枝	JPN 5'34"27
15	YAEO MICHIKO	八重尾美知子	JPN 5'35"97
16	SALAZAR ISABEL	サラサール イサベル	COL 5'42"48
17	KIYOYAMA AIKO	清山　愛子	JPN 5'45"29
18	SAITO TOSHIKO	斎藤とし子	JPN 5'55"27
19	IKEDA REIKO	池田　玲子	JPN 6'33"68

W45 1500m

FINAL（決勝）

1	BANDIERA JUDY	バンディエラ ジューディ	AUS 4'52"81
2	GALLAGHER PATRICIA ANN	ギャラガー パトリシア アン	GBR 4'54"26
3	SCHMITT BRIGITTE	シュミット ブリギッテ	GER 4'59"69
4	FINDLEY LINDA	フィンリー リンダ	CAN 5'02"95
5	VAN LEUVEN CATHY	バン ルーベン キャシー	USA 5'12"71
6	SCHAEFFLER ROSWITHA	シェッフラー ロスヴィッタ	GER 5'14"84
7	STENBAKK MARIANN	ステンバーク マリアン	NOR 5'22"98
8	ERIKSSON GUNHILD	エリクソン グンヒルト	SWE 5'22"98
9	TANG ZHI MEI	タン ツイー メイ	CHN 5'40"63
10	ROCNAKOVA MILOSLAVA	ロクナコバ ミロスラバ	TCH 5'47"14
11	ERIKSSON INGEGARD	エリクソン インゲガルト	SWE 5'49"66
12	TAYLOR GAYLE	テイラー ゲイル	USA 5'50"45
13	YAMADA TAKAKO	山田　孝子	JPN 5'56"12
14	OGINO YOSHIKO	荻野　良子	JPN 6'07"71
15	COSGROVE-KLAIN PEGGY MARY	コスグローブ クレイン ペギー	USA 6'28"35

W50 1500m

FINAL（決勝）

1	ORMAN MARGARET	オーマン マーガレット	NZL 5'13"26
2	UPTON LINDA	アプトン リンダ	USA 5'16"25
3	MARTTILA SIRPA	マルッティーラ シルパ	FIN 5'21"14
4	LANG ANNE	ラン アン	AUS 5'36"02
5	TRINDADE EDELSUITHA T.	トリンダーデ エデルスイサ	BRA 5'39"67
6	MACLOUGHLIN RUTH	マックロックリン ルース	NZL 5'46"85
7	OSBORNE EVA	オスボーネ エバ	GBR 5'56"09
8	NISHIHARA YAEKO	西原八重子	JPN 6'06"36
9	SHIRAHATA RYOKO	シラハタ リョウコ	BRA 6'12"68
10	ROSSOUW RACHEL E.	ロソー レイチェル	RSA 6'15"26
11	LEE YANG MAN-MEI	リー ヤン マン メイ	TPE 6'16"17
12	KAWANO HISAKO	川野　久子	JPN 6'51"77
13	YAMAUCHI MOTOE	山内　元恵	JPN 7'36"52

W55 1500m

FINAL（決勝）

1	SODERSTROM ELSA EVELINA	ソーダーストローム エルザエベリナ	SWE 5'40"59
2	CHANDLER JUDY	チャンドラー ジューディー	NZL 5'55"50
3	MC INTYRE KATI	マッキンタイヤー カティ	USA 5'59"94
4	AGO HISAE	吾郷　久枝	JPN 6'03"55
5	KAWANO KIMIKO	川野　公子	JPN 6'[illegible]

7	MEWS PAMELA	ミューズ パメラ	AUS 6'52"63
8	GUTIERRES DOLORES	グティエレス ドローレス	MEX 7'03"64
9	TAKEMORI TAMIE	竹森 民枝	JPN 7'05"30
10	COKER JEANNE	コオカア ジーン	GBR 8'13"80
11	BAUMANN JANET	バウアン ジャネット	USA 9'16"51

W60 1500m

FINAL (決勝)

1	HORNE JEAN	ホーン ジーン	CAN 6'45"86
2	DE PRETER BERTHILIA	ドプルテ ベルチリア	BEL 6'07"72
3	ISHIKAWA YOKO	石川 陽子	JPN 6'09"64
4	SZAWLOWSKI ELIZABETH	ザラブスキ エリザベス	USA 6'19"03
5	CARRIER RUTH	カリア ルース	CAN 6'28"65
6	YAMANE TOMOKO	山根 倫子	JPN 6'32"20
7	MILES JUNE	マイルズ ジューン	NZL 6'34"00
8	FUKUDA YOSHIKO	福田ヨシ子	JPN 6'43"34
9	NAKATANI MITIKO	ナカタニ ミチコ	BRA 6'50"76
10	BARRIENTOS AMELIA	バリエントス アメリカ	CHI 7'19"10

W65 1500m

FINAL (決勝)

1	ROSS JOSELYN	ロス ジョスリン	GBR 6'07"13
2	GELDENHUYS JANE	ゲルデンハウス ジェーン	RSA 6'22"43
3	BRASHER SHIRLEY	ブラッシャー シャーリー	AUS 6'36"03
4	ASAYAMA HARUKO	朝山 晴子	JPN 6'47"96
5	SHIKI ASSAMI FUDE	シキ アサミ フデ	BRA 7'07"80
6	BRECHBUEHL DORLY	ブレックブエル ドーリー	CAN 7'10"11
7	DAHINDEN MARIANN	ダヒンデン マリアン	SUI 7'16"77
8	YAMADA HIROKO	山田 博子	JPN 7'19"65
9	RUSSELL DAWN	ラッセル ダーン	USA 7'22"39
10	HUTCHINSON MAVIS	ハッチンソン メイビス	RSA 7'54"40
11	THOMPSON LORNA	トンプソン ローナー	AUS 8'05"86
12	BAKER ELIZABETH E.	ベイカー エリザベス	USA 9'37"20

W70 1500m

FINAL (決勝)

1	WALLER JOSE EDITH	ウォラ ジョジイ イーデス	GBR 6'40"65
2	MANGLER ANNA	マングラー アンナ	GER 6'48"61
3	WERNER ERIKA	ヴェルナー エリカ	GER 6'49"14
4	OTSUKI CHITOSE	大槻 千歳	JPN 8'14"24

W75 1500m

FINAL (決勝)

1	TIBBLING BRITTA ELVI	テイベブリング ブリッタエルビラ	SWE 7'30"76
2	HAINES MARY	ハイネス マリー	USA12'13"03

W80 1500m

FINAL (決勝)

1	LUTHER JOHANNA	ルーサー ヨハンナ	GER 7'32"22
2	IGLESIAS ROSARIO	イグレシアス ロサリオ	MEX 8'47"41
3	GRANSTROM IVY	グランストローム アイビイ	CAN 10'16"15

W35 5000m

1	TAKAHASHI JANET	タカハシ ジャネット	CAN 17'23"57
2	CERONIO MARIETJIE	セロニオ マリエッティエ	RSA 17'50"70
3	CASTKA GILLIAN	カストカ ギリアン	HKG 18'25"46
4	PURVES SHEILA	プルベス シェイラ	HKG 18'41"82
5	TRAVE ANNA MAGRETHE	トラベ アンナ マグレーテ	NOR 18'48"24
6	ITO AKEMI	井藤 明美	JPN 19'05"73
7	MATSUKI ATSUKO	松木あつ子	JPN 19'22"98
8	ISHIBASHI SETSUKO	石橋 節子	JPN 20'27"82
9	RONG XIU	ロン キシウ	CHN 20'29"66
10	KUWANO SHINA	桑野 志奈	JPN 21'35"51
11	ONITSUKA MICHIKO	鬼束美智子	JPN 22'49"99
12	WEBSTER JUDY	ウェブスター ジュディ	AUS 23'13"47
13	KUMAMOTO YUKO	隈本 祐子	JPN 23'29"08
14	KUROGI YOKO	黒木 洋子	JPN 23'29"13
15	KODAMA KUMIKO	児玉久美子	JPN 24'57"79
16	TAKEDA MARIKO	武田マリ子	JPN 26'49"76

W40 5000m

1	MCLATCHIE CAROL	マクラッチー キャロル	USA 17'13"49
2	HIROHAMA YOSHIKO	広浜 良子	JPN 17'52"21
3	SUGIO KINUE	杉尾 絹江	JPN 18'21"28
4	VAN BEUGE ATHALIG	ヴァン ヴァーガ アサリッグ	RSA 18'24"81
5	TOCHIKI MITSURU	杼木みつる	JPN 18'24"96
6	RANTAKARI HELENA	ランタカリ ヘレナ	FIN 18'30"51
7	TEGA KIYOKO	手賀喜代子	JPN 18'32"29
8	KOBAYASHI YAYOI	小林 弥生	JPN 18'36"30
9	OTA YOSHIKO	太田 芳子	JPN 18'55"30
10	SUGITA ATSUKO	杉田 温子	JPN 19'20"00
11	TAHARA KYOKO	田原 京子	JPN 19'30"24
12	WRIGHT JANIS	ライト ジャニス	AUS 19'36"90
13	VON GORDON VERONICA	ボン ゴードン ベロニカ	RSA 19'43"36
14	ERIKSSON ANN BRITT VIOLA	エリクソン アン ブリット ビラオ	SWE 19'44"59
15	CHEESMAN JUDITH	チェスマン ユディス	NZL 19'53"49
16	GOMI MAYUMI	五味まゆみ	JPN 20'15"15
17	MATSUMOTO AKEMI	松本 明美	JPN 21'04"87
18	WILSON CHARLENE	ウィルソン シャーリーン	USA 21'20"35
19	YAEO MICHIKO	八重尾美知子	JPN 21'24"28
20	KUMA MARIKO	久万眞理子	JPN 21'35"15
21	KIYOYAMA AIKO	清山 愛子	JPN 21'40"76
22	SHOJI TAMIYO	庄司タミ代	JPN 21'43"55
23	IWAMI MIYOKO	岩見美代子	JPN 22'08"54
24	SAITO TOSHIKO	斎藤とし子	JPN 22'12"78
25	SATO HIROKO	佐藤 博子	JPN 23'32"67
26	FRANADA LILIA	フラナダ リリア	HKG 23'36"72
27	YOSHIDA HISA	吉田 ひさ	JPN 23'39"49
28	YAMASAKI YOKO	山崎 容子	JPN 23'53"85
29	KAI ETSUKO	甲斐 悦子	JPN 24'17"81
30	TAIKO FUSAE	太鼓 房江	JPN 24'49"47
31	KUSANO KAZUKO	草野 和子	JPN 24'55"83
32	TAKENOUCHI MARIKO	竹之内真理子	JPN 26'42"93
33	OKUMURA CHIZUKO	奥村千鶴子	JPN 26'59"83
34	NANBA FUKIKO	南波富貴子	JPN 27'52"91
35	KUROGI TAEKO	黒木 妙子	JPN 28'34"07
36	KUDO REIKO	工藤 礼子	JPN 30'01"10

W45 5000m

1	SCHMITT BRIGITTE	シュミット ブリギッテ	GER 18'19"62
2	STATHAM ELAINE	ステーサム イレイヌ	GBR 18'23"98
3	TAKAHASHI MITSUKO	高橋美津子	JPN 18'45"04
4	STEWART JUDITH	ステュワート ジュディー	NZL 18'53"79
5	FINDLEY LINDA	フィンリー リンダ	CAN 19'36"96
6	CHAMAYOU CLAUDETTE	シャマユー クロデット	FRA 19'49"39
7	STENBAKK MARIANN	ステンバーク マリアン	NOR 19'50"72
8	MATSUDA MIZUE	松田 瑞江	JPN 19'54"34
9	HONNAMI MIYUKI	本波 美雪	JPN 20'10"26
10	JACKSON CAROL	ジャクソン キャロル	USA 20'44"30
11	TANIWAKI SHIZUYO	谷脇 静代	JPN 20'46"90
12	BRADSHAW BRENDA	ブラッドショウ ブレンダ	GBR 20'53"07
13	MARUOKA KEIKO	丸岡 啓子	JPN 20'58"15
14	SALVETTI MARILYN	カルベッティー マリリン	USA 21'14"22
15	TANG ZHI MEI	タン ツイー メイ	CHN 21'24"59
16	TAYLOR GAYLE	テイラー ゲイル	USA 21'33"31
17	TERASAKA MUTSUKO	寺坂 睦子	JPN 21'51"60
18	ITO EIKO	伊藤 栄子	JPN 22'32"45
19	KUROGI KINUKO	黒木 絹子	JPN 22'40"67
20	KYUSHIMA NORIKO	久嶋のり子	JPN 22'49"34
21	NISHIMURA JUNKO	西村 淳子	JPN 23'06"12
22	OGINO YOSHIKO	荻野 良子	JPN 23'09"79
23	TAKASU CHIZU	高洲 千津	JPN 23'14"18
24	NOMURA AYAKO	野村 綾子	JPN 26'01"81
25	KATO KYOKO	加藤 京子	JPN 27'13"48
26	FUKUMOTO HIROKO	福元ヒロ子	JPN 28'56"28

W50 5000m

1	YAMAKAWA UMEKO	山川 梅子	JPN 19'36"67
2	MARTTILA SIRPA	マルッティーラ シルパ	FIN 19'40"83
3	ARASHI NAOKO	嵐 直子	JPN 19'41"80
4	TRINDADE EDELSUITHA T.	トリンダーデ エデルスイサ	BRA 20'40"10
5	MACLOUGHLIN RUTH	マックロックリン ルース	NZL 20'57"74
6	GRAWINKEL CACILIA	グラヴィンケル カチリア	GER 21'26"92
7	FLEMING JAN	フレミング ジャーン	NZL 22'31"47
8	JIN HUI FEN	ジン フィ フェン	CHN 22'51"62
9	OSBORNE EVA	オスボーネ エバ	GBR 23'00"88
10	NISHIHARA YAEKO	西原八重子	JPN 23'07"27
11	ODA SUMIKO	小田スミ子	JPN 23'07"92
12	IMADA KAZUKO	今田 和子	JPN 23'45"71
13	MILES YVONNE	マイルス イブォンヌ	GBR 23'48"13
14	MATSUO SHIZUYO	松尾 静代	JPN 23'59"69
15	NAKABAYASHI SHIZUKO	中林 靜子	JPN 24'52"16
16	BYKOVA VALENTINA	ビイコバ バレンチナ	RUS 24'56"05
17	IHARA HIROKO	井原ヒロ子	JPN 25'04"09
18	RETERS HELEN	ピーターズ ヘレン	CAN 25'30"83
19	CUSHEN BRIDGET	クッシェン ブリジット	GBR 25'38"07
20	HARAI SHIZUKO	原井シヅコ	JPN 25'41"90
21	MITCHELL CHARLOTTE	ミッシェル シャルロッテ	HKG 26'17"27
22	HAMADA AKIKO	浜田 暁子	JPN 26'46"97
23	SAKAMOTO TSURUKO	坂本 鶴子	JPN 27'35"36
24	SHIOTSUKI FUKI	塩月 富貴	JPN 27'42"56
25	AMANO KAZUKO	天野 和子	JPN 28'11"97
26	KUDO SAYOKO	工藤サヨ子	JPN 29'35"87

W55 5000m

1	SODERSTROM ELSA EVELINA	ソーダーストローム エルザエベリナ	SWE 21'18"26
2	SEVERINKANGAS ASTA	セベリンカンガス アスタ	FIN 21'25"11
3	YAMASHITA MICHIKO	山下 道子	JPN 23'21"42
4	INOUE MICHIKO	井上 道子	JPN 23'43"44
5	KAWAKAMI TAMAKO	川上 玉子	JPN 24'01"68
6	MC INTYRE KATI	マッキンタイヤー カティ	USA 24'14"94
7	IWAKIRI KEIKO	岩切ケイ子	JPN 24'27"18
8	SHIMIZU ASAMI	清水 朝美	JPN 25'24"59
9	OKANO NATSUMI	岡野なつみ	JPN 26'09"43
10	YAMAWAKI YASUKO	山脇 保子	JPN 26'10"91
11	AOSAKI TERUKO	青崎 照子	JPN 26'17"08
12	SAKAMOTO CHIGUSA	坂本 千草	JPN 27'26"39
13	GUTIERRES DOLORES	グティエレス ドローレス	MEX 27'43"15
14	HARADA MASAKO	原田マサ子	JPN 28'10"71
15	TEN TUSSCHER ALET	テン タスカ アレット	RSA 28'23"51
16	COKER JEANNE	コオカア ジーン	GBR 32'13"12
17	NAKAYAMA ATSUKO	中山 篤子	JPN 32'35"00

W60 5000m

1	HORNE JEAN	ホーン ジーン	CAN 21'47"22
2	SHIMAZAKI MASAKO	嶌崎 方子	JPN 21'56"82
3	DE PRETER BERTHILIA	ドプルテ ベルチリア	BEL 22'45"68
4	GASTALDI NOEMI	ガスタルディ ノエーミ	ITA 23'56"61
5	HONG HUI LAN	ホン フイ ラン	CHN 24'14"92
6	STUBBINGS JOAN	スタッビングス ジョーン	HKG 24'33"43
7	OTSUKA CHIEKO	大塚智恵子	JPN 25'00"92
8	KAWASAKI SADAKO	川崎サダ子	JPN 25'09"14
9	NAKATANI MITIKO	ナカタニ ミチコ	BRA 25'27"05
10	FUKUDA YOSHIKO	福田ヨシ子	JPN 25'37"66
11	KUROKI CHIEKO	黒木チエ子	JPN 25'46"30
12	HIRATA MITSUKO	平田 満香	JPN 26'15"26
13	SHIMIZU YOKO	清水 洋子	JPN 26'25"98
14	SUZUKI SHIGEKO	鈴木シゲコ	JPN 27'18"60
15	BARRIENTOS AMELIA	バリエントス アメリカ	CHI 28'12"21
16	SUGAHARA SHIZUKO	菅原 靜子	JPN 30'22"38

W65 5000m

1	ROSS JOSELYN	ロス ジョスリン	GBR 22'13"00
2	VOCOS JOSEFA	ボコス ジヨセフア	ARG 23'23"45
3	GELDENHUYS JANE	ゲルデンハウス ジェーン	RSA 24'19"57
4	BRECHBUEHL DORLY	ブレックブエル ドーリー	CAN 25'26"77
5	BRASHER SHIRLEY	ブラッシャー シャーリー	AUS 25'57"87
6	IETSUKA WAKAMI	家塚 若美	JPN 26'14"88
7	MAEDA FUIKO	前田フイ子	JPN 27'00"65
8	RUSSELL DAWN	ラッセル ダーン	USA 27'20"89
9	SHIKI ASSAMI FUDE	シキ アサミ フデ	BRA 27'52"90
10	NAKAGAWA TETSUKO	中川 哲子	JPN 28'31"10
11	YAMAMOTO SUMIKO	山本スミ子	JPN 28'40"34
12	ITO SAYO	伊東 さよ	JPN 29'15"85
13	YAMASHITA SUZUKO	山下すず子	JPN 36'33"46

W70 5000m

1	WALLER JOSE EDITH	ウォラ ジョジイ イーデス	GBR 24'22"05
2	WERNER ERIKA	ヴェルナー エリカ	GER 25'17"47
3	AKIYOSHI TOMI	秋吉 登美	JPN 32'04"36

W80 5000m

1	LUTHER JOHANNA	ルーサー ヨハンナ	GER 28'32"67
2	GRANSTROM IVY	グランストローム アイビイ	CAN 36'52"98

W85 5000m

1	NISHIYAMA MATSUE	西山マツヱ	JPN 37'02"30

W35 10000m

1	CERONIO MARIETJIE	セロニオ マリエッティエ	RSA 37'10"14
2	ZALAKOVICSNE KOVACS KLARA	ザラコビスネ コバクス クララ	HUN 39'08"11
3	TRAVE ANNA MAGRETHE	トラベ アンナ マグレーテ	NOR 39'10"63
4	LIPPITT ANNE	リピット アン	GBR 40'19"45
5	MATSUKI ATSUKO	松木あつ子	JPN 41'31"16
6	HENDRICKX VICKY	ヘンドリックス ビッキー	BEL 41'34"48
7	ISHIDA FUMIYO	石田富美代	JPN 47'42"98
8	SHIMADA TSUYAKO	島田ツヤ子	JPN 48'43"54
9	WEBSTER JUDY	ウェブスター ジュディ	AUS 49'29"09
10	SUGIMURA KYOKO	杉村 京子	JPN 50'11"10

W40 10000m

1	HIROHAMA YOSHIKO	広浜 良子	JPN 38'04"47
2	RANTAKARI HELENA	ランタカリ ヘレナ	FIN 39'19"54
3	TAHARA KYOKO	田原 京子	JPN 41'35"41
4	WRIGHT JANIS	ライト ジャニス	AUS 42'48"23
5	VON GORDON VERONICA	ボン ゴードン ベロニカ	RSA 43'27"10

W45 10000m

1	STATHAM ELAINE	ステーサム イレイヌ	GBR 38'33"24
2	STEWART JUDITH	ステュワート ジュディー	NZL 39'45"19
3	PESANDO SEVERINA	ペサンド セベリーナ	ITA 40'03"08
4	MATSUDA MIZUE	松田 瑞江	JPN 41'13"30
5	STENBAKK MARIANN	ステンバーク マリアン	NOR 41'49"87
6	BRADSHAW BRENDA	ブラッドショウ ブレンダ	GBR 42'24"15

8	JACKSON CAROL	ジャクソン キャロル	USA	44'43"17
9	KAI HATSUKO	甲斐 初子	JPN	47'33"60
10	TANG ZHI MEI	タン ツイー メイ	CHN	48'25"98
11	HEMMINGTON DIANE	ヘミングトン ダイアン	NZL	50'51"50
12	JENKINS ANN	ジェンキンズ アン	NZL	52'35"93
13	HAMAKAWA TOSHIKO	濱川 俊子	JPN	1°10'16"01

W50 10000m

1	ODERMATT URSULA	オーデルマット ウルスラ	SUI	36'51"28
2	BOLSINGER ELKE	ボルジンガー エルケ	GER	41'50"28
3	TRINDADE EDELSUITHA T.	トリンダーデ エデルスイサ	BRA	42'04"43
4	AOKI MITSUKO	青木ミツコ	JPN	43'38"24
5	MACLOUGHLIN RUTH	マックロックリン ルース	NZL	44'22"83
6	FLEMING JAN	フレミング ジャーン	NZL	46'49"12
7	YAMAUCHI TOSHIMI	山内としみ	JPN	47'16"52
8	JIN HUI FEN	ジン フィ フェン	CHN	47'29"38
9	OSBORNE EVA	オスボーネ エバ	GBR	48'00"21
10	KUROKI KIMIKO	黒木喜美子	JPN	48'18"18
11	TULINIEMI RITVA	トゥリニエミ リトバ	FIN	48'26"50
12	IMADA KAZUKO	今田 和子	JPN	50'03"77
13	TAKEI YASUKO	武居 靖子	JPN	50'18"36
14	MILES YVONNE	マイルス イブォンヌ	GBR	50'44"97
15	PETERS HELEN	ピーターズ ヘレン	CAN	53'04"11
16	NAKATAKE MICHIYO	中武三千代	JPN	1°00'44"95

W55 10000m

1	HASHIMOTO TAEKO	橋本タエ子	JPN	41'34"53
2	SODERSTROM ELSA EVELINA	ソーダーストローム エルザエベリナ	SWE	42'50"39
3	SEVERINKANGAS ASTA	セベリンカンガス アスタ	FIN	43'57"75
4	KUEHNERT ELISABETH	クエーネルト エリザベート	AUT	46'52"73
5	YAMASHITA MICHIKO	山下 道子	JPN	50'22"09
6	IWAKIRI KEIKO	岩切ケイ子	JPN	51'11"11
7	FRASER LYNN	フレーザー リイ	NZL	53'27"64
8	SHIMABUKURO TAEKO	シマブクロ タエコ	BRA	57'49"40
9	TAKAYAMA TAMIKO	高山多美子	JPN	1°04'14"40

W60 10000m

1	SHIMAZAKI MASAKO	嶌﨑 方子	JPN	45'52"27
2	DE PRETER BERTHILIA	ドプルテ ベルチリア	BEL	49'06"76
3	HJERTHOLM AUD	イエルソレム アウド	NOR	54'58"14
4	SCHROEDER GERDA	シュレーダー ゲルダ	GER	56'10"98

W65 10000m

1	ROSS JOSELYN	ロス ジョスリン	GBR	46'48"34
2	VOCOS JOSEFA	ボコス ジヨセフア	ARG	49'39"17
3	SVOMINEN MAIJA HELENA	スボミネン マイヤ ヘレナ	FIN	52'38"21
4	BRASHER SHIRLEY	ブラッシャー シャーリー	AUS	55'04"73
5	BAKER ELIZABETH E.	ベイカー エリザベス	USA	1°18'39"66

W70 10000m

1	WALLER JOSE EDITH	ウォラ ジョジイ イーデス	GBR	49'36"15
2	FALKE ELFRIEDE	ファルケ エルフリーデ	GER	1°05'02"29

W80 10000m

1	LUTHER JOHANNA	ルーサー ヨハンナ	GER	58'40"03
2	GRANSTROM IVY	グランストローム アイビイ	CAN	1°22'58"80

W35 100m HURDLE (ハードル)

FINAL (決勝)

Wind : −0.6

1	KIRBY JOCELYN	カービー ジョセリン	GBR	14"29
2	GEREMIAS CONCEICAO A.	ゲレミアス コンセイカオ	BRA	15"07
3	VAN HEERDEN HENDRINA	ファン ヒーデン ヘンドリナ	RSA	16"45
4	KIMURA KAZUYO	木村 和代	JPN	17"52
5	ENDA KAYOKO	遠田佳代子	JPN	18"80
6	THOMPSON IRENE	トンプソン アイリーン	USA	19"05
7	UEDA KYOKO	植田 京子	JPN	19"39

W40 80m HURDLE (ハードル)

SEMI FINAL (準決勝)

SEMI FINAL : 1 Wind : +0.5

1	WILLS JEAN	ウィルス ジーン	GBR	12"36
2	MURAYAMA RITSUKO	村山 律子	JPN	12"58
3	KAWABE MARI	川辺 真理	JPN	15"72
4	ISHIDA MIEKO	石田美枝子	JPN	16"93
5	SUGITA ATSUKO	杉田 温子	JPN	17"31
6	SUGITA HIDEKO	杉田 秀子	JPN	18"27

SEMI FINAL : 2 Wind : +0.2

1	DE VILLIERS ANITA	デ ビリアーズ アニタ	RSA	12"71
2	KODAMA KURUMI	児玉くるみ	JPN	14"01
3	KATO SUMIE	加藤すみ系	JPN	15"13
4	WANG TSUN-MEI	ワン ツン メイ	TPE	15"61
5	YAMAMOTO MASUMI	山本 益美	JPN	16"13
6	KATO KEIKO	加藤 恵子	JPN	16"39

FINAL (決勝)

Wind : ±0.0

1	WILLS JEAN	ウィルス ジーン	GBR	12"31
2	MURAYAMA RITSUKO	村山 律子	JPN	12"32
3	DE VILLIERS ANITA	デ ビリアーズ アニタ	RSA	12"86
4	KODAMA KURUMI	児玉くるみ	JPN	14"04
5	KATO SUMIE	加藤すみ系	JPN	14"83
6	WANG TSUN-MEI	ワン ツン メイ	TPE	15"57
7	YAMAMOTO MASUMI	山本 益美	JPN	15"76
8	KAWABE MARI	川辺 真理	JPN	15"95

W45 80m HURDLE (ハードル)

SEMI FINAL (準決勝)

SEMI FINAL : 1 Wind : +0.1

1	RASCHKER PHIL	ラシュカー フィル	USA	12"47
2	GOLDMANN ANA CLARA	ゴールドマン アナ クララ	ARG	13"56
3	DAEHLER MARGARITHAHEIDI	ダエーラー マルガリーサハイジ	SUI	14"82
4	OTSUKA NOBUKO	大塚 信子	JPN	15"38
5	NITZKE ARLETE	ニッケ アルレーテ	BRA	15"93
6	NAGAIKE KAYOKO	長池加代子	JPN	16"07
7	KANDA MIYOKO	神田美代子	JPN	16"59

SEMI FINAL : 2 Wind : +0.1

1	ALLISON MARGE	アリソン マージ	AUS	13"05
2	NISHIUCHI KUMIKO	西内久美子	JPN	14"08
3	BENZ MONIKA	ベンツ モニカ	SUI	14"54
4	HILL MICHAEL MARIE	ヒル ミツチェル マリー	USA	14"76
5	DUDINK MIA	ドゥディンク ミア	HOL	14"91
6	SUDO HARUYO	須藤 治代	JPN	15"75

FINAL (決勝)

Wind : −0.8

1	RASCHKER PHIL	ラシュカー フィル	USA	12"75
2	ALLISON MARGE	アリソン マージ	AUS	13"26
3	GOLDMANN ANA CLARA	ゴールドマン アナ クララ	ARG	13"80
4	DAEHLER MARGARITHAHEIDI	ダエーラー マルガリーサハイジ	SUI	13"97
5	BENZ MONIKA	ベンツ モニカ	SUI	14"53
6	DUDINK MIA	ドゥディンク ミア	HOL	15"10
7	HILL MICHAEL MARIE	ヒル ミツチェル マリー	USA	15"21

W50 80m HURDLE (ハードル)

SEMI FINAL (準決勝)

SEMI FINAL : 1 Wind : +0.4

1	MAIER MARIANNE	マイアー マリアンネ	AUT	14"55
2	VAN WALBEE-HEYSTEE KIET E	ファンボルビーヘイシュテーキェット	HOL	14"84
3	KIRCHHOFS IRMA	キルヒホッフス イルマ	GER	15"88
4	PIETERSEN PETRA	ピーターセノ ペトラ	RSA	16"66
5	NAKAMURA NORIKO	中村 紀子	JPN	17"26
6	CAVALLI LIDIA J.O.	カバッリ リディア	BRA	18"93

SEMI FINAL : 2 Wind : +0.4

1	NAKAMURA CHIEKO	中村千枝子	JPN	14"09
2	SPRINGMANN ERIKA	シュプリンクマン エリカ	GER	14"56
3	CHARLES JACQUELINE	チャールズ ジャクリーン	GBR	15"41
4	KURATSU MIDORI	倉津 緑	JPN	16"40
5	SHIRAHATA RYOKO	シラハタ リョウコ	BRA	18"08
6	JO JUNG BUN	ジョー ジュン プン	KOR	20"79

FINAL (決勝)

Wind : −0.2

1	NAKAMURA CHIEKO	中村千枝子	JPN	13"96
2	MAIER MARIANNE	マイアー マリアンネ	AUT	14"24
3	SPRINGMANN ERIKA	シュプリンクマン エリカ	GER	14"34
4	VAN WALBEE-HEYSTEE KIET E	ファンボルビーヘイシュテーキェット	HOL	14"83
5	CHARLES JACQUELINE	チャールズ ジャクリーン	GBR	15"40
6	KIRCHHOFS IRMA	キルヒホッフス イルマ	GER	16"08
7	KURATSU MIDORI	倉津 緑	JPN	16"21

W55 80m HURDLE (ハードル)

SEMI FINAL (準決勝)

SEMI FINAL : 1 Wind : +2.0

1	ROOVERS CORRIE	ローベルス コッリー	HOL	14"36
2	GRAHAM CARINA	グレアム カリーナ	GBR	15"82
3	IWAMA ETSUKO	岩間 悦子	JPN	16"97
4	NAKAMURA KIMIKO	中村喜美子	JPN	17"06

SEMI FINAL : 2 Wind : ±0.0

1	WERNER HELLA	ヴェルナー ヘッラ	GER	15"42
2	LIN CHIU-MAN	リン チウ マン	TPE	18"67
3	ASANO SHUNKO	浅野 俊子	JPN	21"77

FINAL (決勝)

Wind : +0.1

1	ROOVERS CORRIE	ローベルス コッリー	HOL	14"22
2	GRAHAM CARINA	グレアム カリーナ	GBR	15"92
3	WERNER HELLA	ヴェルナー ヘッラ	GER	15"94
4	IWAMA ETSUKO	岩間 悦子	JPN	17"43
5	NAKAMURA KIMIKO	中村喜美子	JPN	17"49
6	LIN CHIU-MAN	リン チウ マン	TPE	17"70
7	ASANO SHUNKO	浅野 俊子	JPN	21"38

W60 80m HURDLE (ハードル)

FINAL (決勝)

Wind : −1.3

1	LARSSON ASTA VIOLA	ラルソン アスタア ビオラ	SWE	14"78
2	MJELDE GERD	メルデ ジェルト	NOR	17"21
3	KOSHIKAWA HIDEKO	越川日出子	JPN	17"86
4	NEL EMELIA FRANCES	ネル エメリア フランセス	RSA	18"69
5	WELGEMOED VERONICA	ウェルガモード ベロニカ	RSA	18"84

W65 80m HURDLE (ハードル)

FINAL (決勝)

Wind : −0.1

1	HOFMEYR ISABEL	ホフマイヤー イザベル	RSA	18"33
2	VALIEN JOHNNYE	ベイリアン ジャニー	USA	19"12
3	MCDANIELS LEONORE	ミックダニエル レオノール	USA	19"57

W35 400m HURDLE (ハードル)

FINAL (決勝)

1	BROWN ALISON	ブラウン アリソン	GBR	1'04"83
2	VAN HEERDEN HENDRINA	ファン ヒーデン ヘンドリナ	RSA	1'07"89
3	IZVEKOVA NADEZHDA	イズベコフア ナデツダ	RUS	1'08"54
4	SCHMALFELD PETRA	シュマルフェルト ペトラ	GER	1'09"30
5	SCHWARZ SIGRID	シュヴァルツ ジーグリッド	GER	1'10"87
6	KARLSTROM SIV	カールストレム シブ	FIN	1'13"35
7	SCHOEPPE JUTTAI	シェッペ ユッタ	GER	1'13"46
8	KIMURA KAZUYO	木村 和代	JPN	1'14"64
9	STANDEN PAULA	スタンドゥン ポーラ	GBR	1'15"85

W40 400m HURDLE (ハードル)

FINAL (決勝)

1	EDLINGEN ANNA	エドリンガー アンナ	AUT	1'07"36
2	WILLS JEAN	ウィルス ジーン	GBR	1'07"61
3	KATO SUMIE	加藤すみ系	JPN	1'11"42
4	KODAMA KURUMI	児玉くるみ	JPN	1'14"86
5	KEELING CHERYL	キーリング シェリル	USA	1'20"95

W45 400m HURDLE (ハードル)

FINAL (決勝)

1	ALLISON MARGE	アリソン マージ	AUS	1'06"73
2	SUNDAL JORUNN	スンダール ヨルン	NOR	1'08"51
3	HOCKNELL MARJORIE	ホックネル マージョリー	GBR	1'10"06

W50 300m HURDLE (ハードル)

FINAL (決勝)

1	KARLSSON KRISTINA	カールソン クリスティーナ	SWE	53"29
2	NAKAMURA CHIEKO	中村千枝子	JPN	53"32
3	SEIBERT GERDA	ザイベルト ゲルダ	GER	54"88
4	NAKAMURA NORIKO	中村 紀子	JPN	56"93
5	VAN WALBEE-HEYSTEE KIET E	ファンボルビーヘイシュテーキェット	HOL	58"35
6	AH-KANG SYLVIE	アーカン シルビア	MRI	1'05"25
7	MERCER ERICA	マーサー エリカ	AUS	1'05"83

W55 300m HURDLE (ハードル)

FINAL (決勝)

1	ROOVERS CORRIE	ローベルス コッリー	HOL	54"58
2	NAKAMURA KIMIKO	中村喜美子	JPN	57"69
3	WERNER HELLA	ヴェルナー ヘッラ	GER	1'00"06

W60 300m HURDLE (ハードル)

FINAL (決勝)

1	LARSSON ASTA VIOLA	ラルソン アスタア ビオラ	SWE	58"59
2	MJELDE GERD	メルデ ジェルト	NOR	1'01"16
3	CARRIER RUTH	カリア ルース	CAN	1'08"51
4	KOSHIKAWA HIDEKO	越川日出子	JPN	1'12"30

W65 300m HURDLE (ハードル)

FINAL (決勝)

1	HOFMEYR ISABEL	ホフマイヤー イザベル	RSA	1'05"67
2	MCDANIELS LEONORE	ミックダニエル レオノール	USA	1'13"38

W35 2000m STEEPLECHASE (障害物競走)

1	CERONIO MARIETJIE	セロニオ マリエッティエ	RSA	7'45"56
2	CASTKA GILLIAN	カストカ ギリアン	HKG	7'57"96
3	RUPERT KIM	ルパート キム	USA	8'05"51
4	MORIMOTO YOSHIMI	森本 好美	JPN	9'59"93

W40 2000m STEEPLECHASE (障害物競走)

1	WRIGHT JANIS	ライト ジャニス	AUS	8'33"24
2	BADENHORST STEFANIE	バデンホースト ステファニー	RSA	9'04"59
3	KINCAIDE CHERYL	キントケード シェリル	USA	12'42"67

W45 2000m STEEPLECHASE (障害物競走)

1	HEMMINGTON DIANE	ヘミングトン ダイアン	NZL	10'25"26
2	NAGAIKE KAYOKO	長池加代子	JPN	10'33"63

W50 2000m STEEPLECHASE (障害物競走)

1	ORMAN MARGARET	オーマン マーガレット	NZL	7'46"90
2	MERCER ERICA	マーサー エリカ	AUS	9'16"58
3	KAWAZU SACHIKO	河津 幸子	JPN	9'36"41
4	MUNE YUKO	宗 裕子	JPN	10'30"99

W55 2000m STEEPLECHASE (障害物競走)

1	NAKAMURA KIMIKO	中村喜美子	JPN	10'10"91
2	MEWS PAMELA	ミューズ パメラ	AUS	10'54"62
3	FRASER LYNN	フレーザー リイ	NZL	11'10"88
4	TEN TUSSCHER ALET	テン タスカ アレット	RSA	12'22"27
5	CHAMPION SHEILA	チャンピオン シェイラ	IRL	12'52"28

W60 2000m STEEPLECHASE (障害物競走)

1	CARRIER RUTH	カリア ルース	CAN	11'28"01
2	KANWAR PRIYADARSHINI SANTOSH	カンワル プリャドラシニ サント	IND	14'51"83

W65 2000m STEEPLECHASE (障害物競走)

1	MIURA MITSUKO	三浦美津子	JPN	15'46"83

W35 5000m WALK (競歩)

1	M'GUIGAN WILMA	マグウィガン ウィルマ	RSA	27'50"50
2	FINCH KATHY	フィンチ キャシー	USA	28'57"47
3	PATTISELANNO MICHELLE	パティセランノ ミシェリー	SIN	29'46"52
4	TUST EDITH	ツスト エディット	GER	31'56"00
5	LEIKER LORRIE	レイカー ローリー	USA	32'01"86

W40 5000m WALK (競歩)

1	MCDONALD HEATHER	マクドナルド ヒーザー	AUS	25'03"39
2	WOODWARD KATHY	ウッドワード カティー	AUS	27'29"27
3	BRIZ RODRIGUEZ MARIA JOSE	ブリス ロドリゲス マリア ホセ	ESP	28'29"44
4	STEPHENSON RAELENE	シュテファンソン ラリネ	NZL	28'59"23
5	HOOVER HELEN	フーバー ヘレン	CAN	31'07"05
6	HANAWA FUMIE	塙 富美江	JPN	34'38"52
7	KINCAIDE CHERYL	キントケード シェリル	USA	36'18"77
8	NAKAMURA MIWAKO	中村美和子	JPN	43'05"84

W45 5000m WALK (競歩)

1	BONNET JACQUELINE	ボネ ジャクリーン	FRA	25'27"02
2	SEDLAK VIISHA	セドラック ビーシャ	USA	26'06"10
3	ITAMI TAMAE	伊丹 玉江	JPN	27'41"69
4	KELLY CELIA	ケリー セリア	AUS	28'07"77
5	STEIGERWALT JOLENE	スタイガーワルト ジョリーン	USA	29'06"91
6	CHUTE MARILYN	シュート マリリン	CAN	29'22"47
7	FRABLE KATHLEEN	フレーブル キャスリーン	USA	29'37"06
8	ROSMANIZAR ROS	ロスマニザール ロス	INA	31'54"92
9	PHILLIPS PAMELA	フィリップス パメラ	GBR	32'17"24
10	PESAK OROH DIANA	ペサク オロー ダイアナ	INA	34'55"05
11	KATAOKA AKIKO	片岡 章子	JPN	35'07"21
12	EBREO EDITH	エブレオ エディス	HKG	36'07"18
13	NASH CAROLYN	ナッシュ キャロリン	USA	36'26"05
14	CARMINES KATHRYN	カーミンズ キャスリン	USA	36'27"62
15	HINO MICHIKO	日野美智子	JPN	37'36"93
16	TANIGAWA YUMIKO	谷川由美子	JPN	37'58"86
17	NAKAMURA KAZUE	中村 和江	JPN	40'18"83
18	YOSHIDA ITSUKO	吉田伊都子	JPN	43'03"00
19	RYOKE HIROKO	領家ひろ子	JPN	43'17"84
20	HIGASHI RITSUKO	東 律子	JPN	48'50"70
	ULLRICH MARGRET	ウルリッヒ マルグレート	GER	disq

W50 5000m WALK (競歩)

1	SEILER WALTRAUD	ザイラー ヴァルトラオト	GER	26'06"83
2	OSBORNE LEE	オズボーン リー	AUS	27'49"14
3	OKADA SHIMIKO	岡田志美子	JPN	28'16"76
4	FOSTER LOLOMA	フィスター ロロマ	NZL	28'39"52
5	MAY WIN	メイ ウィン	AUS	28'41"09
6	NAGATE MASAKO	長手 雅子	JPN	28'42"95
7	GOYENECHE CELINE	グワネッシュ セリン	FRA	29'02"59
8	GORMAN MARGARET MARY	ゴーマン マーガレット メリー	AUS	29'38"80
9	HOERNECKE-GIL MARINA	ホーネッカ ヒル マリーナ	ESP	30'15"62
10	MILDON JUDY	ミルドン ジューディー	NZL	34'57"85
11	GUERREIRO E CASTRO M GLORIA	ゲレイロ エ カストロ グローリア	BRA	35'30"38
12	BAUL KALYANI	ボール カルヤニ	IND	36'07"31
13	STORTO ANA ELBA	ストルト アナ エルバ	ARG	37'39"12
14	YAMAGUCHI AIKO	山口 乃子	JPN	38'13"23
15	KOHIGASHI KIYOKO	コヒガシ キヨコ	BRA	40'03"69
16	KUROGI TOKIE	黒木トキエ	JPN	43'05"84
17	TATEIWA YUKO	立岩 祐子	JPN	43'07"95
18	KAWANO ITSUKO	河野イツ子	JPN	43'12"96
	TANII NORIKO	谷井 則子	JPN	disq

W55 5000m WALK (競歩)

1	LAVECK BEVERLY	ラベック ベバリィ	USA	28'51"46
2	LECLERC DENISE	ルクレール デニーズ	FRA	30'53"82
3	NYMAN HILDA	ナイマン ヒルダ	GBR	31'16"29
4	SUTHERLAND JOAN	サザーランド ジョン	CAN	33'10"46
5	V. SEETHALAKSHMI	セエタラクシュミ	IND	33'32"29
6	FUKUMORI IZAURA	フクモリ イザウラ	BRA	37'01"19
7	HINTON LILY	ヒイハイ リリ	NZL	38'40"20
8	YOSHITOSHI NOBUKO	吉利 延子	JPN	40'17"02

W60 5000m WALK (競歩)

1	PROVOST JUNE-MARIE	プロヴォスト ジュン マリー	CAN	29'45"98
2	BARRIENTOS AMELIA	バリエントス アメリカ	CHI	34'15"80
3	ALOMAINE -HECQ IRENE	アロメン エック イレーヌ	BEL	34'32"61
4	ISHIDA YOSHIKO	石田 良子	JPN	36'19"84
5	MOREMEN GRACE	モーメン グレース	USA	37'21"50
6	MATSUMURA YOKO	松村 洋子	JPN	38'41"11
7	LANGNER INGRID	ランクナー イングリッド	GER	39'29"41
8	HASHIGUCHI ETSUKO	橋口 悦子	JPN	41'14"31
9	JUDO YOSONO	重堂よその	JPN	54'58"21

W65 5000m WALK (競歩)

1	MEYER OLGA	メイヤー オルガ	GER	30'31"33
2	NESLEY PATRICIA	ネッスリー パトリシア	USA	32'42"84
3	GORDON MIRIAM	ゴーダン ミリアム	USA	32'48"02
4	MINAMI CHIEKO	ミナミ チエコ	BRA	33'18"37
5	THOMPSON LORNA	トンプソン ローナー	AUS	33'23"99
6	VILLET ANNA HELENA	ウイリット アンナ ヘレーナ	RSA	33'55"70
7	ROWLAND JOAN	ローランド ジョーン	USA	34'07"99
8	BEERS JOANN	ビアーズ ジョアン	USA	34'13"80
9	SKARSVAG KIRSTEN LIEN	スカルスバーグ クリステン リーン	NOR	34'17"58
10	SCOTT RENEE	スコット リィニー	GBR	34'19"89
11	BARKER ANNIE	バーカー アニー	USA	35'26"01
12	HUTCHINSON MAVIS	ハッチンソン メイビス	RSA	35'47"75
13	MOOSER AGATHE	モーゼル アガテ	GER	37'57"45
14	ROMERO ISABEL	ロメロ イサベル	ARG	45'32"14
	KAKUREKI AYAKO	隠木 綾子	JPN	disq

W70 5000m WALK (競歩)

1	VAN SANDT RUTH PAULINE	バン サント ルース パーリーン	USA	35'50"45
2	THOMPSON QUEENIE	トンプソン クィニー	USA	37'40"17
3	RICE MARY	ライス メリー	USA	40'12"26
4	COTNER JEAN	カトナー ジーン	USA	41'11"39
5	THIERAUF ELSBETH	ティエラオフ エルズベート	GER	41'17"86

W75 5000m WALK (競歩)

1	TIBBLING BRITTA ELVIRA	ティベブリング ブリッタエルビラ	SWE	32'44"76
2	KAUKINEN AILI	カウキネン アイリ	FIN	36'55"56
3	NYBERG SIGRID MARGARETHA	ヌベーグシグリッドマルガレータ	SWE	37'51"74
4	JUREIDINI ALTHEA	ジュラディニ アルシア	USA	38'26"26
5	HAINES MARY	ハイネス マリー	USA	47'58"39

W80 5000m WALK (競歩)

1	VEDEMO NORA	ベデモ ノーラ	SWE	38'03"86
2	SMITH MILDRED	スミス ミルドレツド	USA	53'17"58

W35 HIGH JUMP (走高跳)

1	FABARDINE MARIE CLAIRE	ファバーデン マリ クレール	FRA	1m50cm
2	FUJIKAWA ATSUKO	藤川 敦子	JPN	1m50cm
3	STANDEN PAULA	スタンドゥン ポーラ	GBR	1m45cm
4	TAKEDA NORIKO	武田 典子	JPN	1m45cm
5	DIXON MARGARET	ディクソン マーガレット	USA	1m30cm
5	AGASHE KALIMDI	アガシェ カリンディ	IND	1m30cm
7	JAGADOR MANJU	ジャガドール マンジュ	IND	1m25cm

W40 HIGH JUMP (走高跳)

1	PREZELJ STANKA	プレゼル スタンカ	SLO	1m60cm
2	LENCSESNE SZALAI ERZSEBET	レンチエスネ スザライエルゼベット	HUN	1m45cm
3	SADAMITSU MARIKO	定光真理子	JPN	1m40cm
4	KATO SUMIE	加藤すみ系	JPN	1m30cm
4	KAWABE MARI	川辺 真理	JPN	1m30cm

W45 HIGH JUMP (走高跳)

1	PLISCHKE ALENA	プリシュケ アレーナ	AUT	1m58cm
2	RASCHKER PHIL	ラシュカー フィル	USA	1m55cm
3	DUDINK MIA	ドゥディンク ミア	HOL	1m45cm
4	HILL MICHAEL MARIE	ヒル ミツチェル マリー	USA	1m35cm
5	HILL-HUDGINS JOHNNIE	ヒル ヒュドギンス ジョアニー	USA	1m30cm
6	NITZKE ARLETE	ニッケ アルレーテ	BRA	1m25cm
7	OTSUKA NOBUKO	大塚 信子	JPN	1m20cm
7	DE LA VEGA QUIROGA GLADYS	デラベガキィロガ グラディス	BOL	1m20cm
9	SEKI MERIKO	関 めり子	JPN	1m20cm
10	BRONNIKOVA NINA	ブロニコハ ニナ	RUS	1m15cm
11	WIDMANN DAGMAR	ヴィットマン ダークマール	GER	1m15cm

W50 HIGH JUMP (走高跳)

1	SPRINGMANN ERIKA	シュプリンクマン エリカ	GER	1m45cm
2	HAEUSER CHRISTEL	ホイザー クリシュテル	GER	1m45cm
3	MAIER MARIANNE	マイアー マリアンネ	AUT	1m40cm
4	SCHROEPFER SIGRID	シュロプファー ジーグリット	GER	1m35cm
5	GRAFF EDITH	グラフ エディット	BEL	1m30cm
6	KIRCHHOFS IRMA	キルヒホッフス イルマ	GER	1m30cm
7	SATO YOKO	佐藤 洋子	JPN	1m25cm
8	KURATSU MIDORI	倉津 緑	JPN	1m20cm
9	FUJIOKA YUKO	藤岡 裕子	JPN	1m20cm
10	SHARPLES JOAN MARGARET	シャープルズジョ~ヌマーガレット	RSA	1m15cm
11	PRIMMEY CATHY	プリミィ キャシィ	USA	1m15cm
12	MERCER ERICA	マーサー エリカ	AUS	1m10cm
13	SHIRAHATA RYOKO	シラハタ リョウコ	BRA	1m10cm
14	MURONAGA CLARA	ムロナガ クララ	BRA	1m05cm
15	NUTSU MIDORI	ヌツ ミドリ	BRA	1m05cm
	JO JUNG BUN	ジョー ジュン ブン	KOR	0m00cm

W55 HIGH JUMP (走高跳)

1	SCHMALBRUCH CHRISTIANE	シュマルブルッヒ クリスティアーネ	GER	1m38cm
2	TCHENTCHIK TAISJA	チエンチツク タイスジヤ	RUS	1m30cm
3	KAAS LEILI	カース ライリ	EST	1m25cm
4	BAUMANN ERNA	バオマン エルナ	GER	1m25cm
5	MILLER CHRISTEL	ミラー クリステル	USA	1m20cm
6	LAGROSAS LOLITA	ラグロサス ロリータ	PHI	1m20cm
7	WERNER HELLA	ヴェルナー ヘッラ	GER	1m15cm
8	TURBOTT BARBARA	ターボット バーバラ	NZL	1m15cm
8	SUYAMA HISAE	須山 寿江	JPN	1m15cm
10	ASANO SHUNKO	浅野 俊子	JPN	1m10cm
10	YAMAMOTO MIDORI	山本 翠	JPN	1m10cm
12	SAMUEL DR. VASANTHA	サムエル バサンサ	IND	1m10cm
13	CHOU FEI-MEI	チョウ フェイ メイ	USA	1m05cm
14	SYARIF TITIK	シャリフ ティティク	INA	0m95cm
14	KIKUCHI TOSHIE	キクチ トシエ	BRA	0m95cm

W60 HIGH JUMP（走高跳）

1	CHRIMES ROSEMARY	クライムズ ローズマリー	GBR	1m25cm
2	PIRIE DAPHNE	ピリー ダフニー	AUS	1m25cm
2	ENARSSON ELSA BIRGIT	エナルソン エルザ ビルギット	SWE	1m25cm
4	KRUGER ALETTA	クルーガー アレッタ	RSA	1m15cm
4	KIVI HELGI	キビ ヘルギ	EST	1m15cm
4	LARSSON ASTA VIOLA	ラルソン アスタア ビオラ	SWE	1m15cm
7	YOKOI KAZUYO	横井 和代	JPN	1m10cm
8	LANGNER INGRID	ランクナー イングリッド	GER	1m05cm
9	KANWAR PRIYADARSHINI SANTOSH	カンワル プリャドラシニ サント	IND	1m00cm

W65 HIGH JUMP（走高跳）

1	MCDANIELS LEONORE	ミックダニエル レオノール	USA	1m20cm
2	WIPPERSTEG CHRISTIANE	ベッペルシュテークリシュティアーネ	GER	1m10cm
3	VALIEN JOHNNYE	ベイリアン ジャニー	USA	1m05cm
4	PLEUGER ILSE	プロイガー イルゼ	GER	1m00cm
5	DE WILDE JOANNA	ド ビルド ジョアンナ	BEL	0m95cm
6	MIURA MITSUKO	三浦美津子	JPN	0m85cm

W70 HIGH JUMP（走高跳）

1	SVENSSON CUNNI BIRGIT MAR	スベンソン クンニ ビルギット マ	SWE	1m00cm
2	HAULE ELISABETH	ハオレ エリザベート	GER	1m00cm
3	POLUSCHINSKY LISELOTTE	ポルシンスキー リゼロッテ	GER	0m95cm

W75 HIGH JUMP（走高跳）

1	YODA KAHORU	依田かほる	JPN	0m90cm

W35 POLE VAULT（棒高跳）

1	KALVISTE MARET	カルビステ マレット	EST	2m80cm
2	FABARDINE MARIE CLAIRE	ファバーデン マリ クレール	FRA	2m68cm
3	SCHOEPPE JUTTAI	シェッペ ユッタ	GER	2m28cm
	NAKAO YOSHIKO	中尾 能子	JPN	0m00cm

W40 POLE VAULT（棒高跳）

1	MURAYAMA RITSUKO	村山 律子	JPN	2m20cm
2	YAMAMOTO MASUMI	山本 益美	JPN	1m94cm
3	PERKINS WILMA	パーキンス ウィルマ	AUS	1m86cm
4	DE VILLIERS MIMI	デ ビリアーズ ミミ	RSA	1m86cm

W45 POLE VAULT（棒高跳）

1	RASCHKER PHIL	ラシュカー フィル	USA	3m14cm
2	SEKI MERIKO	関 めり子	JPN	2m04cm
3	FUJIKAWA CHIKAKO	藤川千加子	JPN	1m48cm

W50 POLE VAULT（棒高跳）

1	PIETERSEN PETRA	ピーターセノ ペトラ	RSA	2m44cm
2	ROSENITSCH ANN MARIE	ロセニッツ アン マリー	CAN	2m12cm

4	KURATSU MIDORI	倉津 緑	JPN	1m08cm

W55 POLE VAULT（棒高跳）

1	MCLENNAN DOROTHY	マクレナン ドロシー	IRL	2m00cm
2	STENHOLM INGEGERD MARIANN	ステンホルム インゲゲルト マリアン	SWE	1m62cm
3	YAMAMOTO MIDORI	山本 翠	JPN	1m54cm
4	SAMUEL DR. VASANTHA	サムエル バサンサ	IND	1m38cm
5	CHAMPION SHEILA	チャンピオン シェイラ	IRL	1m38cm

W60 POLE VAULT（棒高跳）

1	BROBST LUCY ANNE	ブロブスト ルシー アン	USA	1m52cm
2	KANWAR PRIYADARSHINI SANTOSH	カンワル プリャドラシニ サント	IND	0m96cm

W65 POLE VAULT（棒高跳）

1	MCDANIELS LEONORE	ミックダニエル レオノール	USA	1m56cm

W35 LONG JUMP（走幅跳）

1	GEREMIAS CONCEICAO A.	ゲレミアス コンセイカオ	BRA	5m85cm −0.1
2	NAKAO YOSHIKO	中尾 能子	JPN	5m19cm ±0.0
3	TOKUJI KAZUKO	徳地 和子	JPN	5m00cm −0.2
4	STEENKAMP ANNETTE	スティーン カンプ アネット	RSA	4m76cm ±0.0
5	ENDA KAYOKO	遠田佳代子	JPN	4m75cm −0.2
6	VAN HEERDEN HENDRINA	ファン ヒーデン ヘンドリナ	RSA	4m56cm ±0.0
7	OTSUKA KUMIKO	大塚久美子	JPN	4m56cm −0.6
8	KOSUGI KAYO	小杉 和代	JPN	4m53cm −0.3
9	TANIGUCHI SADAE	谷口 定枝	JPN	4m30cm −0.1
10	UEDA KYOKO	植田 京子	JPN	4m18cm −0.3
11	OLIVEIRA DINIZ ELIANA MENDES	オリベイラディニスエリアナメンデス	BRA	4m17cm ±0.0
12	CHIOU MEI-TSUEY	チョウ メイ ツェイ	TPE	4m04cm ±0.0
13	AGASHE KALIMDI	アガシェ カリンディ	IND	3m95cm −0.2
14	UEKI FUMIE	植木 章江	JPN	3m74cm −0.6
15	KASHIHARA NORIKO	柏原 典子	JPN	3m39cm ±0.0

W40 LONG JUMP（走幅跳）

1	OHINATA AKIKO	大日向暁子	JPN	5m44cm ±0.0
2	MURAYAMA RITSUKO	村山 律子	JPN	5m13cm ±0.0
3	WILLS JEAN	ウィルス ジーン	GBR	5m12cm ±0.0
4	TAKAHASHI RIEKO	高橋理恵子	JPN	4m49cm ±0.0
5	KATO SUMIE	加藤すみゑ	JPN	4m46cm ±0.0
6	KUZUSHIMA JUNKO	葛島 純子	JPN	4m39cm ±0.0
7	BOX ELIZABETH	ボックス エリザベス	AUS	4m16cm −0.1
8	KATO KEIKO	加藤 恵子	JPN	4m10cm ±0.0
9	ONG POH KHENG	オン ポーケン	SIN	3m98cm ±0.0
10	ISHIDA MIEKO	石田美枝子	JPN	3m70cm ±0.0
11	GENDO TOMOKO	元藤 智子	JPN	3m51cm ±0.0
12	RANA USHA	ラナ ウシャ	IND	3m29cm ±0.0
13	BORA LATIKA KAKATI	ボラ ラティカ カカティ	IND	2m93cm ±0.0
14	MIYAWAKI YOKO	宮脇 洋子	JPN	2m61cm ±0.0

W45 LONG JUMP（走幅跳）

1	NISHIUCHI KUMIKO	西内久美子	JPN	5m36cm −0.3
2	RASCHKER PHIL	ラシュカー フィル	USA	5m26cm ±0.0
3	BENZ MONIKA	ベンツ モニカ	SUI	4m72cm ±0.0
4	DAEHLER MARGARITHAHEIDI	ダエーラー マルガリーサハイジ	SUI	4m66cm ±0.0
5	TUCKER ARDIENETTE L.	タッカー エードリエネット	USA	4m48cm ±0.0
6	TAMURA KINUYO	田村 絹代	JPN	4m42cm −0.4
7	WIDMANN DAGMAR	ヴィットマン ダークマール	GER	4m11cm +0.1
8	HILL MICHAEL-MARIE	ヒル ミッシェル マリー	USA	4m10cm ±0.0

9	OTAKE HITOMI	大竹 眸	JPN	3m85cm −0.2
10	SILVA-NETTO LYDIA	シルバネット リディア	PHI	3m81cm −0.1
11	KOBAYASHI TAMIKO	小林たみ子	JPN	3m63cm −1.0
12	JABLONSZKY ATTILANE	ジャブロンスキー アティレーン	HUN	3m61cm ±0.0
13	KANDA MIYOKO	神田美代子	JPN	3m50cm −0.4
14	BHADRAIAH RATNA MURTHY	バドライア ラトゥナ ムルシィー	IND	3m08cm ±0.0

W50 LONG JUMP（走幅跳）

1	TOGAWA TAKAKO	渡川 孝子	JPN	4m81cm +0.2
2	HAEUSER CHRISTEL	ホイザー クリシュテル	GER	4m36cm −0.2
3	KURATSU MIDORI	倉津 緑	JPN	4m35cm ±0.0
4	KIRCHHOFS IRMA	キルヒホッフス イルマ	GER	4m29cm ±0.0
5	NAKAMURA CHIEKO	中村千枝子	JPN	4m23cm +0.1
6	GRAFF EDITH	グラフ エディット	BEL	4m22cm −0.2
7	CHARLES JACQUELINE	チャールズ ジャクリーン	GBR	4m09cm +0.1
8	NAKAMURA NORIKO	中村 紀子	JPN	3m81cm +0.5
9	FUJIOKA YUKO	藤岡 裕子	JPN	3m68cm −0.4
10	OSADA JUNKO	長田 順子	JPN	3m68cm +0.5
11	BRIONES ANA	ブライオネス アナ	ARG	3m68cm ±0.0
12	NUTSU MIDORI	ヌツ ミドリ	BRA	3m34cm ±0.0
13	KOZUMA SATOKO	高妻 聖子	JPN	3m27cm −0.4
14	YAMAKAGE SHOKO	山影 詔子	JPN	3m20cm ±0.0
15	MURTHY KOUSALYA	ムースィー コウサルヤ	IND	2m00cm ±0.0

W55 LONG JUMP（走幅跳）

1	SCHMALBRUCH CHRISTIANE	シュマルブルッヒ クリスティアーネ	GER	4m80cm +0.5
2	HOFMANN ELFRIEDE	ホフマン エルフリーデ	GER	4m30cm −0.7
3	STENHOLM INGEGERD MARIANN	ステンホルム インゲゲルト マリアン	SWE	4m22cm −0.2
4	KAAS LEILI	カース ライリ	EST	4m19cm −0.4
5	KAWANO KIMIKO	川野 公子	JPN	4m16cm +0.1
6	BAUMANN ERNA	バオマン エルナ	GER	4m13cm ±0.0
7	GRAHAM CARINA	グレアム カリーナ	GBR	4m08cm +0.4
8	ZAHN MARIA	ツァーン マリア	GER	4m03cm +0.5
9	NARA TAKAKO	奈良タカ子	JPN	3m86cm −0.7
10	ARNOLD EDITH	アーノルト エディット	GER	3m79cm +0.1
11	KANEGAWA MIHOKO	カネガワ ミホコ	BRA	3m76cm −0.7
12	HINTON LILY	ヒイハイ リリ	NZL	3m54cm −0.4
13	HUBER LIOBA	フーバー リオバ	GER	3m51cm +0.3
14	LAGROSAS LOLITA	ラグロサス ロリータ	PHI	3m22cm −0.9
15	KIKUCHI TOSHIE	キクチ トシエ	BRA	3m05cm −0.8
16	SHIMANO NAKAKO	島野 仲子	JPN	2m83cm +0.4
17	ISHIMARU YOSHIKO	石丸 佳子	JPN	2m71cm +0.7
18	KUROGI YOKO	黒木 洋子	JPN	2m36cm −0.9

W60 LONG JUMP（走幅跳）

1	ENARSSON ELSA BIRGIT	エナルソン エルザ ビルギット	SWE	4m08cm +0.2
2	KREUZWIESER CHRISTA	クロイツヴィーザー クリシュタ	GER	4m06cm ±0.0
3	KREISKOTT ROSEMARIE	クライスコット ローゼマリー	GER	3m99cm ±0.0
4	HAMAMATSU YOSIE	浜松ヨシ江	JPN	3m98cm ±0.0
5	CARR PATRICIA	カール パトリシア	AUS	3m86cm ±0.0
6	MJELDE GERD	メルデ ジェルト	NOR	3m72cm +0.1
7	STEEDMAN ELIZABETH	スティードマン エリザベス	GBR	3m67cm −0.3
8	YOKOI KAZUYO	横井 和代	JPN	3m63cm −0.1
9	KOSHIKAWA HIDEKO	越川日出子	JPN	3m46cm ±0.0
10	KUEHNE MAGDALENA	キューン マグダレナ	USA	3m27cm ±0.0
11	BLAIR COLLEENA	ブレアー コリーナ	NZL	3m25cm ±0.0
12	BROBST LUCY ANNE	ブロブスト ルシー アン	USA	3m20cm ±0.0
13	HARAHAP TINEKE	ハラハプチネケ	INA	3m18cm ±0.0
14	MATULESSY TINEKE	マツレッシー チネケ	INA	3m09cm −0.2
15	HASUMI AIKO	羽住 愛子	JPN	2m97cm ±0.0
16	KRUGER ALETTA	クルーガー アレッタ	RSA	2m90cm ±0.0
17	MARTINEZ FRESIA	マルティネズ フレシア	CHI	2m86cm ±0.0
18	KIVI HELGI	キビ ヘルギ	EST	2m74cm +0.5
19	KANWAR PRIYADARSHINI SANTOSH	カンワル プリャドラシニ サント	IND	2m69cm −0.2
20	KUROKI CHIEKO	黒木チエ子	JPN	2m49cm −0.1

W65 LONG JUMP（走幅跳）

1	PETERSON SHIRLEY	ピータソン シャーリー	NZL	3m97cm +0.0

3	VALIEN JOHNNYE	ベイリアン ジャニー	USA	3m26cm −0.7
4	RUSSELL DAWN	ラッセル ダーン	USA	2m71cm +0.3
5	MINAMI CHIEKO	ミナミ チエコ	BRA	2m56cm +0.2
6	TSUKAHARA KIMIKO	塚原 君子	JPN	2m44cm −0.4
7	MIURA MITSUKO	三浦美津子	JPN	2m21cm −0.4

W70 LONG JUMP（走幅跳）

1	SCHNEIDERHAN PAULINE	シュナイデルハン パオリーネ	GER	3m58cm −0.3
2	MANGLER ANNA	マングラー アンナ	GER	3m47cm +0.8
3	CAMPBELL SHEILA MURIEL	カンプル シイラ ミュリエル	RSA	3m19cm +0.3
4	WIXEY MARY	ウィクシー メアリー	GBR	3m10cm +0.2
5	SCHUELE LISELOTTE	シェーレ リゼロッテ	GER	3m04cm −0.4
6	POLUSCHINSKY LISELOTTE	ポルシンスキー リゼロッテ	GER	2m67cm +0.7
7	SVENSSON CUNNI BIRGIT MAR	スベンソン クンニ ビルギット マ	SWE	2m55cm +0.8

W75 LONG JUMP（走幅跳）

1	NAKASHIMA TAMA	仲島 タマ	JPN	2m61cm −0.1
2	SOLE ROSALINE	ソール ロサリン	NZL	2m47cm ±0.0
3	KAUKINEN AILI	カウキネン アイリ	FIN	2m35cm +0.9
4	YODA KAHORU	依田かほる	JPN	2m10cm +0.2

W80 LONG JUMP（走幅跳）

1	FRITH RUTH PAULINE	フリス ルース ポーリーン	AUS	2m26cm +0.1

W35 TRIPLE JUMP（三段跳）

1	GEREMIAS CONCEICAO A.	ゲレミアス コンセイカオ	BRA	12m40cm −0.6
2	KALVISTE MARET	カルビステ マレット	EST	10m70cm −0.3
3	HOLDER ANGELIKA	ホルダー アンゲリカ	GER	10m34cm −1.3
4	SCHWARZ SIGRID	シュヴァルツ ジーグリッド	GER	10m31cm −0.4
5	STANDEN PAULA	スタンドゥン ポーラ	GBR	9m97cm −0.8
6	VAN HEERDEN HENDRINA	ファン ヒーデン ヘンドリナ	RSA	9m96cm −0.3
7	AGASHE KALIMDI	アガシェ カリンディ	IND	9m73cm −1.9
8	STEENKAMP ANNETTE	スティーン カンプ アネット	RSA	9m41cm +0.3
9	MEHTA PROCHY	メータ プロキー	IND	9m07cm +0.2

W40 TRIPLE JUMP（三段跳）

1	OHINATA AKIKO	大日向暁子	JPN	12m00cm +0.3
2	KODAMA KURUMI	児玉くるみ	JPN	9m65cm +0.4
3	LENCSESNE SZALAI ERZSEBET	レンチェスネ スザライエルゼベット	HUN	9m12cm +0.5
4	RANA USHA	ラナ ウシャ	IND	7m45cm +0.4

W45 TRIPLE JUMP（三段跳）

1	RASCHKER PHIL	ラシュカー フィル	USA	10m50cm +0.2
2	DAEHLER MARGARITHAHEIDI	ダエーラー マルガリーサハイジ	SUI	9m74cm +0.6
3	SUNDAL JORUNN	スンダール ヨルン	NOR	9m74cm +0.2
4	WIDMANN DAGMAR	ヴィットマン ダークマール	GER	8m32cm +0.2
5	SILVA-NETTO LYDIA	シルバネット リディア	PHI	8m05cm +0.2
6	DUNDAS RHONDDA	ダンダス ロンダ	AUS	7m67cm +0.8

W50 TRIPLE JUMP（三段跳）

1	SPRINGMANN ERIKA	シュプリンクマン エリカ	GER	10m08cm +0.9

4	KURATSU MIDORI	倉津　緑	JPN	9m22cm	+0.4
5	GRAFF EDITH	グラフ エディット	BEL	8m93cm	±0.0
6	CHARLES JACQUELINE	チャールズ ジャクリーン	GBR	8m76cm	+0.6
7	PIETERSEN PETRA	ピーターセノ ペトラ	RSA	8m56cm	+0.3
8	MERCER ERICA	マーサー エリカ	AUS	7m17cm	+0.3
9	ICHIGAKI TOKIKO	一柿登喜子	JPN	7m01cm	+0.7
10	KOHIGASHI KIYOKO	コヒガシ キヨコ	BRA	6m73cm	±0.0

W55 TRIPLE JUMP（三段跳）

1	SCHMALBRUCH CHRISTIANE	シュマルブルッヒ クリスティアーネ	GER	9m82cm	+0.7
2	GRAHAM CARINA	グレアム カリーナ	GBR	8m90cm	+0.4
3	ZAHN MARIA	ツァーン マリア	GER	8m77cm	+1.1
4	KANEGAWA MIHOKO	カネガワ ミホコ	BRA	8m67cm	+0.6
5	STENHOLM INGEGERD MARIANN	ステンホルム インゲゲルト マリアン	SWE	8m60cm	+0.4
6	SEYMON GLORIA	サイモン グロリア	AUS	8m51cm	+0.8
7	RESTUNINGRUM DIAH	レストウニングルム ディア	INA	7m72cm	+0.5
8	HINTON LILY	ヒイハイ リリ	NZL	7m62cm	+0.4
9	MILLER CHRISTEL	ミラー クリステル	USA	7m55cm	+0.5
10	SAMUEL DR. VASANTHA	サムエル バサンサ	IND	6m94cm	+0.6
11	SHIMANO NAKAKO	島野　仲子	JPN	6m91cm	+0.7
12	ASANO SHUNKO	浅野　俊子	JPN	6m88cm	+0.5
13	FUKUMORI IZAURA	フクモリ イザウラ	BRA	6m64cm	+0.7
14	KODIALBAIL SHARADA BAI	コディアルバイル シャラダバイ	IND	6m25cm	+0.4
15	NATSUMI YAE	ナツミ ヤエ	BRA	5m86cm	+0.7

W60 TRIPLE JUMP（三段跳）

1	MJELDE GERD	メルデ ジェルト	NOR	8m50cm	+0.3
2	CARR PATRICIA	カール パトリシア	AUS	8m32cm	+0.4
3	ENARSSON ELSA BIRGIT	エナルソン エルザ ビルギット	SWE	8m25cm	+0.4
4	YOKOI KAZUYO	横井　和代	JPN	7m98cm	+0.3
5	KUEHNE MAGDALENA	キューン マグダレナ	USA	7m98cm	+0.3
6	PETLEY MARCIA	ペットリー マーシャ	NZL	7m37cm	+0.7
7	SHIMIZU MITSU HOTSUMI	シミズ ミツ ホツミ	BRA	7m30cm	+0.6
8	KRUGER ALETTA	クルーガー アレッタ	RSA	7m25cm	+0.7
9	MATULESSY TINEKE	マツレッシー チネケ	INA	6m64cm	+0.4

W65 TRIPLE JUMP（三段跳）

1	PETERSON SHIRLEY	ピータソン シャーリー	NZL	9m03cm	+0.4
2	MCDANIELS LEONORE	ミックダニエル レオノール	USA	7m66cm	+0.3
3	BARTH MARIANNE	バース マリアンネ	GER	6m73cm	+0.2
4	ARIMA AIKO	アリマ アイコ	BRA	5m57cm	+0.3

W70 TRIPLE JUMP（三段跳）

1	CAMPBELL SHEILA MURIEL	カンブル シイラ ミュリエル	RSA	6m85cm	+0.6
2	WIXEY MARY	ウィクシー メアリー	GBR	6m03cm	+0.5

W75 TRIPLE JUMP（三段跳）

1	SOLE ROSALINE	ソール ロサリン	NZL	5m66cm	+0.5
2	KAUKINEN AILI	カウキネン アイリ	FIN	4m21cm	+0.3

W80 TRIPLE JUMP（三段跳）

1	FRITH RUTH PAULINE	フリス ルース ポーリーン	AUS	5m65cm	+0.3

W35 SHOT PUT（砲丸投）

1	MAHUSE YOSEPHINE	マフーゼ ヨセフィン	INA	12m37cm
2	YONEDA YUKARI	米田ゆかり	JPN	12m01cm
3	EMMERT GUDRUN	エンメルト グートルン	GER	11m48cm
4	KNAPP WALTRAUD	クナップ ヴァルトラオト	GER	11m18cm
5	RAKOCZT TRENYI ZSUZSANNA	ラコツイ トレニイ スザンナ	HUN	11m04cm
6	NAKAJIMA KIYOKO	中嶋　清子	JPN	10m98cm
7	KARLSTROM SIV	カールストレム シブ	FIN	10m00cm
8	KOSAKA TOSHIKO	小阪　淑子	JPN	9m96cm
9	IWAO MIKIKO	岩男美紀子	JPN	9m54cm
10	KISHI EIKO	貴志　栄子	JPN	9m23cm
11	GARCIA ANA BERTHA	ガルシア アナ ベルタ	MEX	9m09cm
12	DIXON MARGARET	ディクソン マーガレット	USA	9m05cm
13	SAKUMA SETSUKO	佐久間節子	JPN	8m69cm
14	KOJIMA TAEKO	児島　妙子	JPN	8m50cm
15	OTSUBO KYOKO	大坪　京子	JPN	8m41cm
16	KAI MIHARU	甲斐ミハル	JPN	7m74cm
17	BOGNI VIRGINIA	ボグニー バージニア	USA	7m46cm
18	ONITSUKA MICHIKO	鬼束美智子	JPN	6m76cm
19	TAKEDA TOMIKO	竹田登美子	JPN	6m47cm
20	MARUTANI NARUMI	丸谷ナルミ	JPN	6m33cm
21	GUNJI EIKO	郡司　栄子	JPN	5m36cm

W40 SHOT PUT（砲丸投）

1	SCHULTZ CHRISTINE	シュルツ クリスティン	AUS	13m61cm
2	BERKHOUT LIDA	ベルクホウト リダ	HOL	11m30cm
3	OIWA KIYOMI	大岩　清美	JPN	11m10cm
4	STRATTON JOAN	ストラットン ジョーン	USA	11m07cm
5	THOMAS-VALKENBERG MARIET	トマス ファルケンベルグ マリエット	HOL	10m99cm
6	BELLANGER ANNIE	ベロンゼ アニ	FRA	10m53cm
7	HOFUANN RENATE	ホファン レナーテ	GER	9m99cm
8	PERKINS WILMA	パーキンス ウィルマ	AUS	9m22cm
9	GHOSE RANJANA	ゴース ランジャナ	USA	9m18cm
10	HEIT DEBORAH	ヘイト デボラ	CAN	9m01cm
11	OTA TOKIKO	太田　時子	JPN	8m50cm
12	NISHA TAYABUN	ニシャ タヤブン	IND	8m38cm
13	MAGLI MARLIS	マーリ マルリス	SUI	8m23cm
14	TAKEMOTO SUZU	竹本　鈴	JPN	8m11cm
15	BOX ELIZABETH	ボックス エリザベス	AUS	8m05cm
16	UTSUNOMIYA KAZUYO	宇都宮和代	JPN	7m92cm
17	CHIARCOSSO ELISA	キアルコッソ エリーザ	ITA	7m45cm
18	NOGAWA KIMIKO	野川喜美子	JPN	6m52cm
19	SATO MASUKO	佐藤　増子	JPN	6m50cm
20	KINCAIDE CHERYL	キントケード シェリル	USA	5m65cm
21	MARREIROS MARIA CLARA	マルレイロス マリア クララ	POR	4m86cm

W45 SHOT PUT（砲丸投）

1	CHALON BERTHE	シャロン ベルト	BEL	10m91cm
2	THOMAS MARY	トーマス マリー	AUS	10m82cm
3	VOGEL RENATE	フォーゲル レナーテ	GER	10m66cm
4	FALDAGER INGE	ファルダゲル インゲ	DEN	10m36cm
5	HEINRICH GERTRUD	ハンリッヒ ゲルトルート	GER	10m14cm
6	TANOUE KINUYO	田上　絹代	JPN	9m82cm
7	THIELE DORIS	ティエーレ ドリス	GER	9m47cm
8	TANIZAWA HIDEYO	谷澤　秀代	JPN	9m19cm
9	HILL-HUDGINS JOHNNIE	ヒル ヒュドギンス ジョアニー	USA	8m90cm
10	TUCKER ARDIENETTE L.	タッカー エードリエネット	USA	8m77cm
11	CONNELL PATRICIA	カネル パトリシア	AUS	8m63cm
12	NAGATOMO JUNKO	永友　純子	JPN	8m16cm
13	MORI TSUKIKO	森　月子	JPN	8m11cm
14	SATO YOKO	佐藤　陽子	JPN	7m87cm
15	WAKASUGI MIYOKO	若杉美代子	JPN	7m70cm
16	TAMURA KINUYO	田村　絹代	JPN	7m68cm
17	YAMASHITA KANKO	山下　敢子	JPN	7m53cm
18	WATANABE SAYOKO	渡辺佐世子	JPN	7m40cm
19	JUNGINGER MARGARETE	ユンギンガー マルガレーテ	GER	7m33cm
20	MORI TAEKO	森　妙子	JPN	7m02cm
21	NAKASHIMA MASAKO	中島　正子	JPN	6m53cm
22	MATHES BRUNHILD	マテス ブルンヒルト	GER	6m51cm
23	DIEZ GUTIERREZ M DEL CARMEN	デエズグテエレズ デルカルメン	ESP	5m63cm
24	IUCHI TAKAKO	井内タカコ	JPN	5m45cm
25	TAGAWA TOSHIKO	田川　史子	JPN	5m24cm
26	SEKIYA ETSUKO	関屋　悦子	JPN	5m14cm
27	HAMASAKI NOBUE	濱崎　伸枝	JPN	5m00cm

W50 SHOT PUT（砲丸投）

1	SEARLE HELEN RAY	シアーレ ヘレン レイ	AUS	12m59cm
2	ILLGEN KARIN	イルゲン カリン	GER	12m13cm
3	SPRINGMANN ERIKA	シュプリンクマン エリカ	GER	11m79cm
4	UYS MARIE-LOUISE	ユイス マリー ルィーズ	RSA	11m39cm
5	LANGE BRIGITTA	ランゲ ブリジッタ	GER	11m11cm
6	ABE YASU	阿部　安	JPN	10m88cm
7	UCHIDA KEIKO	内田　慶子	JPN	10m27cm
8	ERIKSON HELVI	エリクソン ヘルビ	EST	10m24cm
9	IWASA KOKO	岩佐　幸子	JPN	10m16cm
10	SCHALLAU KARIN	シャッラオ カーリン	GER	9m90cm
11	JONKERS-SLESERS RIET	ヨンケルス スレゼルス ライエット	HOL	9m34cm
12	SCHROEPFER SIGRID	シュロプファー ジーグリット	GER	9m33cm
13	FUJIWARA KUNIE	藤原くに江	JPN	9m17cm
14	TABUCHI HIROMI	田渕　洋美	JPN	9m10cm
15	RONGIER NICOLE	ロンジエ ニコル	FRA	9m04cm
16	DAVIES JANICE	デイビス ジャニス	AUS	8m73cm
17	FAGO ULRIKE	ファーゴ ウルリケ	GER	8m70cm
18	UMEDA TOMOKO	梅田　知子	JPN	8m65cm
19	SCHMITT ODILE	シュミット オディル	FRA	8m64cm
20	WELZ ANITA	ヴェルツ アニータ	GER	8m47cm
21	SATO YOKO	佐藤　洋子	JPN	8m40cm
22	WATANABE TOMIKO	渡部登美子	JPN	8m11cm
23	SCHNEIDER EVA	シュナイダー エヴァ	GER	8m11cm
24	KAI KAZUKO	甲斐　和子	JPN	8m08cm
25	ANNAMARIA OLAH	アンナマリア オラー	HUN	8m05cm
26	RADCZWILL ULRIKE	ラドックツヴィル ウルリケ	GER	7m86cm
27	SHARPLES JOAN MARGARET	シャープルズジョーヌマーガレット	RSA	7m75cm
28	SCHUMACHER HANNELORE	シューマッヒャー ハンネローレ	GER	7m54cm
29	ZAIMA MASAKO	財間　昌子	JPN	6m75cm
30	JWALANAPPA ANANTHAMMA	ジュワラナッパ アナンタンマ	IND	6m32cm
31	CHIHARA NORIKO	千原　紀子	JPN	6m21cm
32	FUKUSHIMA YUKO	福島ゆふ子	JPN	6m04cm
33	SAITO SHIZUKO	斉藤　静子	JPN	5m87cm

W55 SHOT PUT（砲丸投）

1	WILLIAMS EVAUN	ウィリアムズ	GBR	12m34cm
2	DOMINGOS ODETTE V.	ドミンゴス オデッテ	BRA	11m31cm
3	MAXRATH HEDI	マックスラート ヘディ	GER	9m74cm
4	GRUENEFELD WALTRAUD	グリューネフェルト ヴァルトラオト	GER	9m63cm
5	KODAMA SUMIKO	児玉　澄子	JPN	9m46cm
6	IWAMA ETSUKO	岩間　悦子	JPN	9m46cm
7	SHINJO TOMOKO	新庄　智子	JPN	9m31cm
8	SCHOETEN ANNEMARIE	シェーテン アンネマリー	GER	9m24cm
9	ZAHN MARIA	ツァーン マリア	GER	8m95cm
10	LINDSTROM INKERI	リンドストローム インケリ	FIN	8m71cm
11	KAROLUS IRMTRAUD	カロルス イルムトラオト	GER	8m52cm
12	TURBOTT BARBARA	ターボット バーバラ	NZL	8m18cm
13	JORDAAN HENRIETTA B.	ジョーダン ヘンリエッタ	RSA	8m11cm
14	SATO TAMIKO	佐藤タミ子	JPN	7m76cm
15	SATO AIKO	佐藤　愛子	JPN	7m65cm
16	INOUE CHIHO	井上　智穂	JPN	7m49cm
17	FUJISHIRO KATSUKO	藤城　勝子	JPN	7m45cm
18	ISHIMARU YOSHIKO	石丸　佳子	JPN	7m26cm
19	MATSUHARA CHIYO	松原　千代	JPN	7m15cm
20	KUROGI YOKO	黒木　洋子	JPN	6m96cm
21	NAMEKAWA ETSUKO	滑川　悦子	JPN	6m87cm
22	FUJIKURA TOMOKO	藤倉　朝子	JPN	6m65cm
23	ISOZAKI NAGAE	磯崎　長恵	JPN	6m62cm
24	TANI YUKIKO	谷　幸子	JPN	6m56cm
25	KAMEMURA TOSHIKO	亀村　淑子	JPN	6m48cm
26	THEW JEAN	スー ジーン	AUS	6m19cm
27	SATO SATSU	佐藤　さつ	JPN	6m03cm
28	GERS TNER VANISE T.	ゲルストネル バニーゼ	BRA	5m91cm
29	MORI YUKIKO	森　ユキ子	JPN	5m18cm
30	HUANG GUO HUI	ファン グォ フイ	CHN	5m09cm

W60 SHOT PUT（砲丸投）

1	CHRIMES ROSEMARY	クライムズ ローズマリー	GBR	12m20cm
2	SCHAEFER JUTTA	シェーファー ユッタ	GER	11m04cm
3	DWENGER ELISABETH	ドゥヴェンガー エリザベート	GER	9m36cm
4	HANSSENS RACHEL	ハンセン ラシェル	BEL	8m29cm
5	TABUCHI CHIZUKO	田渕千鶴子	JPN	8m22cm
6	HAYAMIZU CHIYOKO	速水千代子	JPN	7m95cm
7	MALHERBE SUZANNE	モーリハーブ スザンヌ	RSA	7m88cm
8	POLK SALLY	ポルク サリー	USA	7m66cm
9	MARTINEZ FRESIA	マルティネズ フレシア	CHI	7m32cm
10	MURAKAMI NOBU	[illegible]	[illegible]	[illegible]
11	MCKEOWN GLADYS	マッキュアン グラディス	AUS	6m13cm
12	YATORI SACHIKO	矢通　幸子	JPN	6m10cm
13	LIN CHIN-MEI	リン チン メイ	TPE	5m74cm
14	TOKUNAGA YOSHIKO	トクナガ ヨシコ	BRA	5m70cm
15	KAWAI YASUKO	河合　安子	JPN	5m29cm
16	YAMAMOTO KYOKO	ヤマモト キョウコ	BRA	5m13cm
17	FUNAKURA HISAKO	船蔵　尚子	JPN	3m66cm

W65 SHOT PUT（砲丸投）

1	HAMM MARIANNE	ハンム マリアンネ	GER	9m46cm
2	PLEUGER ILSE	プロイガー イルゼ	GER	8m59cm
3	BARTH MARIANNE	バース マリアンネ	GER	8m48cm
4	DE WILDE JOANNA	ド ビルド ジョアンナ	BEL	8m44cm
5	SURZA MARIA	スルツァ マリオ	ITA	8m44cm
6	WIPPERSTEG CHRISTIANE	ベッペルシュテーククリシュティアーネ	GER	8m22cm
7	HOLLAND C.BERNICE	ホーランド バーニース	USA	8m22cm
8	KECKEIS HILDE	ケッカイス ヒルデ	AUT	7m87cm
9	FOERSTER URSULA	フェールシュター ウルズラ	GER	7m73cm
10	JORTIKKA KAIJA	ヨルティッカ カイヤ	FIN	7m57cm
11	TOMSONS VELTA	トムソンズ ベルタ	CAN	7m21cm
12	FLAIBANI ANNA	フライバーニ アンナ	ITA	7m03cm
13	KNUNZ KLOTHILDE	クヌンツ クロシルデ	AUT	6m83cm
14	SINDT INGE	ジント インゲ	GER	6m59cm
15	YOSHIDA MITSUKO	吉田　光子	JPN	6m29cm
16	DEMATTEIS LIVIA	デマッテイス リビア	ITA	6m13cm
17	MIURA MITSUKO	三浦美津子	JPN	5m73cm
18	OIKAWA TSUNEKO	及川　典子	JPN	5m23cm
19	THE KURNIATI	テ クルニアティ	INA	5m10cm
20	OZEKI KANEKO	大関かね子	JPN	4m44cm
21	KAUR NIRMALJIT	カール ニルマルジット	IND	3m68cm

W70 SHOT PUT（砲丸投）

1	GROBLER LENA	グロブラー レィナ	RSA	8m44cm
2	MAY HEATHER	メイ ヘザー	NZL	7m11cm
3	OZAKI KAMEKO	尾崎カメ子	JPN	6m18cm
4	RONNI MIRJAM	ロンニ ミルヤム	FIN	6m17cm
5	BELLIN JLSE	ベッリン ユルゼ	GER	6m10cm
6	POLUSCHINSKY LISELOTTE	ポルシンスキー リゼロッテ	GER	6m09cm
7	FLECKNER MARLIS	フレクネール マリス	CHI	5m72cm
8	MAESTRO ELSA	マエストロ エルザ	ITA	5m44cm
9	FRIEDMAN DIANE D.	フリードマン ダイアン	USA	4m92cm
10	VICKERS MARY	ビカーズ メアリー	AUS	4m44cm
11	DE-VANEGAS BELEN	デバネガス ベレン	COL	4m19cm

W75 SHOT PUT（砲丸投）

1	KONO MASAYO	鴻野　政代	JPN	6m61cm
2	DEZENTER LISELOTTE	デツェンター リゼロッテ	GER	6m44cm
3	SIK JOZSEFNE	シック ジョセフ	HUN	6m21cm
4	REILE ANNCHEN	ライレ アンヒェン	GER	5m75cm
5	JARVIS BETTY	ジャービス ベティ	USA	5m31cm
6	PAVELEY ETHEL MARGARET	ペーブリィ エッセル マーガレット	RSA	5m25cm

W80 SHOT PUT（砲丸投）

1	GELBRICH JOHANNA	ゲルブリッヒ ヨハンナ	GER	6m83cm
2	FRITH RUTH PAULINE	フリス ルース ポーリーン	AUS	6m08cm
3	TIEMANN MARIA	ティエマン マリア	GER	4m75cm
4	NANBU HISA	南部　久	JPN	4m10cm

W35 DISCUS THROW（円盤投）

1	YONEDA YUKARI	米田ゆかり	JPN	37m32cm
2	RAKOCZT TRENYI ZSUZSANNA	ラコツイ トレニイ スザンナ	HUN	34m50cm
3	EMMERT GUDRUN	エンメルト グートルン	GER	34m30cm
4	OYUNTSETSEG AVIR	オユンツェツェグ アビール	MGL	29m46cm

6	MIKAWA KYOKO	三川　京子	JPN	28m12cm
7	KISHI EIKO	貴志　栄子	JPN	27m78cm
8	KOSAKA TOSHIKO	小阪　淑子	JPN	27m08cm
9	GARCIA ANA BERTHA	ガルシア アナ ベルタ	MEX	25m52cm
10	IMAMURA YUMIKO	今村裕見子	JPN	24m90cm
11	RAMASAMY PUSHFA	ラマサミィ フシュファ	MAS	24m60cm
12	SAKUMA SETSUKO	佐久間節子	JPN	19m66cm

W40　DISCUS THROW（円盤投）

1	SCHULTZ CHRISTINE	シュルツ クリスティン	AUS	44m32cm
2	BERKHOUT LIDA	ベルクホウト リダ	HOL	40m84cm
3	HOFUANN RENATE	ホファン レナーテ	GER	38m22cm
4	NISHA TAYABUN	ニシャ タヤブン	IND	36m28cm
5	STRATTON JOAN	ストラットン ジョーン	USA	36m14cm
6	LOVGREN SIV	レブグレン シブ	FIN	35m06cm
7	BELLANGER ANNIE	ベロンゼ アニ	FRA	32m38cm
8	OIWA KIYOMI	大岩　清美	JPN	31m96cm
9	NAGASHIMA ERIKO	長島惠理子	JPN	31m00cm
10	GHOSE RANJANA	ゴース ランジャナ	USA	30m14cm
11	CHIARCOSSO ELISA	キアルコッソ エリーザ	ITA	28m08cm
12	PERKINS WILMA	パーキンス ウィルマ	AUS	25m72cm
13	OTA TOKIKO	太田　時子	JPN	25m36cm
14	TAKEMOTO SUZU	竹本　鈴	JPN	25m22cm
15	HEIT DEBORAH	ヘイト デボラ	CAN	24m30cm
16	YOSHIMURA TOYOKO	吉村都代子	JPN	23m40cm
17	MAGLI MARLIS	マーリ マルリス	SUI	23m32cm
18	SHIMIZU NOBUMI KOBORI	シミズ ノブミ コボリ	BRA	20m86cm
19	UTSUNOMIYA KAZUYO	宇都宮和代	JPN	20m80cm
20	KINCAIDE CHERYL	キントケード シェリル	USA	20m22cm

W45　DISCUS THROW（円盤投）

1	HEINRICH GERTRUD	ハンリッヒ ゲルトルート	GER	37m88cm
2	FALDAGER INGE	ファルダゲル インゲ	DEN	35m78cm
3	CHALON BERTHE	シャロン ベルト	BEL	32m92cm
4	THOMAS MARY	トーマス マリー	AUS	30m08cm
5	MIYASATO SETSUKO	宮里　節子	JPN	25m52cm
6	CONNELL PATRICIA	カネル パトリシア	AUS	25m18cm
7	DUNDAS RHONDDA	ダンダス ロンダ	AUS	24m92cm
8	WAKASUGI MIYOKO	若杉美代子	JPN	23m10cm
9	NAGATOMO JUNKO	永友　純子	JPN	23m02cm
10	MINAMI SHIZUE	南　静枝	JPN	20m84cm
11	TANIZAWA HIDEYO	谷澤　秀代	JPN	19m78cm
12	HEKIMOGLU SENAY	ヘキモグル セナイ	TUR	19m44cm
13	PRESCOTT VALERIE	プレスコット バレリー	AUS	18m36cm
14	JUNGINGER MARGARETE	ユンギンガー マルガレーテ	GER	18m14cm
15	TANZO HIROKO	丹蔵ひろ子	JPN	16m68cm
16	IUCHI TAKAKO	井内タカコ	JPN	14m54cm

W50　DISCUS THROW（円盤投）

1	ILLGEN KARIN	イルゲン カリン	GER	40m26cm
2	MELLMANN GUDRUN	メッレマン グルートルン	GER	31m20cm
3	SCHALLAU KARIN	シャッラオ カーリン	GER	28m92cm
4	ABE YASU	阿部　安	JPN	28m70cm
5	ERIKSON HELVI	エリクソン ヘルビ	EST	27m86cm
6	LANGE BRIGITTA	ランゲ ブリジッタ	GER	27m80cm
7	UCHIDA KEIKO	内田　慶子	JPN	23m86cm
8	WELZ ANITA	ヴェルツ アニータ	GER	23m64cm
9	SCHMITT ODILE	シュミット オディル	FRA	23m32cm
10	SATO YOKO	佐藤　洋子	JPN	22m56cm
11	WATANABE TOMIKO	渡部登美子	JPN	21m30cm
12	UMEDA TOMOKO	梅田　知子	JPN	20m96cm
13	DAVIES JANICE	デイビス ジャニス	AUS	20m40cm
14	RADCZWILL ULRIKE	ラドックツヴィル ウルリケ	GER	20m30cm
15	FUJIWARA KUNIE	藤原くに江	JPN	20m08cm
16	KAI KAZUKO	甲斐　和子	JPN	19m96cm
17	RONGIER NICOLE	ロンジエ ニコル	FRA	19m84cm
18	JWALANAPPA ANANTHAMMA	ジュワラナッパ アナンタンマ	IND	18m12cm
19	TAKAYAMA NORIKO	高山のり子	JPN	17m36cm
20	LIN CHEN YUEH-HSUEH	リン チェン ユー スー	TPE	16m72cm
21	SCHUMACHER HANNELORE	シューマッヒャー ハンネローレ	GER	16m08cm
22	ICHIGAKI TOKIKO	一柿登喜子	JPN	15m80cm

W55　DISCUS THROW（円盤投）

1	DOMINGOS ODETTE V.	ドミンゴス オデッテ	BRA	37m72cm
2	ROOVERS CORRIE	ローベルス コッリー	HOL	28m80cm
3	ZAHN MARIA	ツァーン マリア	GER	27m46cm
4	MAXRATH HEDI	マックスラート ヘディ	GER	26m08cm
5	SCHOETEN ANNEMARIE	シェーテン アンネマリー	GER	25m70cm
6	GRAHAM CARINA	グレアム カリーナ	GBR	23m24cm
7	LIN CHIU-MAN	リン チウ マン	TPE	22m62cm
8	JORDAAN HENRIETTA B.	ジョーダン ヘンリエッタ	RSA	21m68cm
9	ANDRADE CREUZA FATIMA	アンドラーデ クレウザ ファティマ	BRA	21m38cm
10	SHINJO TOMOKO	新庄　智子	JPN	21m32cm
11	NAMEKAWA ETSUKO	滑川　悦子	JPN	20m68cm
12	SCHMIDT KARIN INGA-LIL	シュミット カリン インガーリル	SUI	20m72cm
13	KODAMA SUMIKO	児玉　澄子	JPN	20m42cm
14	KAROLUS IRMTRAUD	カロルス イルムトラオト	GER	18m88cm
15	CHOU FEI-MEI	チョウ フェイ メイ	USA	18m76cm
16	ISHII MASAKO	石井マサ子	JPN	17m30cm
17	TANI YUKIKO	谷　幸子	JPN	16m08cm
18	SATO SATSU	佐藤　さつ	JPN	12m80cm
19	KAMEMURA TOSHIKO	亀村　淑子	JPN	8m06cm

W60　DISCUS THROW（円盤投）

1	CHRIMES ROSEMARY	クライムズ ローズマリー	GBR	37m56cm
2	IVANOVA ANTONINA	イワノフ アントニナ	RUS	33m72cm
3	PONOMARYEVA NINA	ポノマレーバ ニーナ	UKR	31m78cm
4	SCHAEFER JUTTA	シェーファー ユッタ	GER	31m38cm
5	SAETHER UNNI	サエセル ウンニ	NOR	24m44cm
6	DWENGER ELISABETH	ドゥヴェンガー エリザベート	GER	24m24cm
7	ROSA JARA CORNEJO JARA	ロラ ハラ コルネホ ハラ	CHI	22m44cm
8	HANSSENS RACHEL	ハンセン ラシェル	BEL	21m42cm
9	HAYAMIZU CHIYOKO	速水千代子	JPN	20m32cm
10	TABUCHI CHIZUKO	田渕千鶴子	JPN	19m92cm
11	POLK SALLY	ポルク サリー	USA	19m42cm
12	BLAIR COLLEENA	ブレアー コリーナ	NZL	19m38cm
13	LIN CHIN-MEI	リン チン メイ	TPE	18m40cm
14	MCKEOWN GLADYS	マッキュアン グラディス	AUS	17m22cm
15	MURAKAMI NOBU	村上　ノブ	JPN	17m02cm
16	CHARMAN GWENDOLINE	チャーマン グウェンドレン	GBR	16m62cm
17	KUEHNE MAGDALENA	キューン マグダレナ	USA	16m56cm
18	YAMAMOTO KYOKO	ヤマモト キョウコ	BRA	10m00cm

W65　DISCUS THROW（円盤投）

1	HAMM MARIANNE	ハンム マリアンネ	GER	26m46cm
2	HOLLAND C.BERNICE	ホーランド バーニース	USA	25m28cm
3	JORTIKKA KAIJA	ヨルティッカ カイヤ	FIN	24m78cm
4	FOERSTER URSULA	フェールシュター ウルズラ	GER	24m62cm
5	BARTH MARIANNE	バース マリアンネ	GER	23m36cm
6	SURZA MARIA	スルツァ マリオ	ITA	23m20cm
7	PLEUGER ILSE	プロイガー イルゼ	GER	20m99cm
8	TOMSONS VELTA	トムソンズ ベルタ	CAN	19m42cm
9	KECKEIS HILDE	ケッカイス ヒルデ	AUT	18m22cm
10	DIETDERICH SHIRLEY	ディートレック シャーリー	USA	16m46cm
11	YOSHIDA MITSUKO	吉田　光子	JPN	15m92cm
12	KNUNZ KLOTHILDE	クヌンツ クロシルデ	AUT	15m26cm
13	ARIMA AIKO	アリマ アイコ	BRA	14m96cm
14	SINDT INGE	ジント インゲ	GER	14m44cm
15	DE WILDE JOANNA	ド ビルド ジョアンナ	BEL	14m32cm
16	DEMATTEIS LIVIA	デマッテイス リビア	ITA	14m22cm
17	THE KURNIATI	テ クルニアティ	INA	12m62cm
18	MIURA MITSUKO	三浦美津子	JPN	11m82cm
19	MORI TAMAKI	モリ タマキ	BRA	10m98cm

W70　DISCUS THROW（円盤投）

1	GROBLER LENA	グロブラー レィナ	RSA	22m94cm
2	GROTH HILDEGARD	グロース ヒルデガルト	GER	19m76cm
3	MAY HEATHER	メイ ヘザー	NZL	18m76cm
4	GARCIA MARY	ガルシア マリー	COL	15m60cm
5	BELLIN JLSE	ベッリン ユルゼ	GER	14m64cm
6	RONNI MIRJAM	ロンニ ミルヤム	FIN	14m08cm
7	FLECKNER MARLIS	フレクネール マリス	CHI	12m86cm
8	WIXEY MARY	ウィクシー メアリー	GBR	12m24cm
9	[illegible]	[illegible]	COL	11m50cm

10	KOMAI MARIA MINAE	コマイ マリア ミナエ	BRA	10m36cm
11	VICKERS MARY	ビカーズ メアリー	AUS	9m64cm

W75　DISCUS THROW（円盤投）

1	REILE ANNCHEN	ライレ アンヒェン	GER	21m22cm
2	JARVIS BETTY	ジャービス ベティ	USA	15m98cm
3	SIK JOZSEFNE	シック ジョセフ	HUN	15m72cm
4	PAVELEY ETHEL MARGARET	ペーブリィ エッセル マーガレット	RSA	12m92cm
5	DEZENTER LISELOTTE	デツェンター リゼロッテ	GER	12m52cm
6	KONO MASAYO	鴻野　政代	JPN	11m88cm

W80　DISCUS THROW（円盤投）

1	GELBRICH JOHANNA	ゲルブリッヒ ヨハンナ	GER	15m90cm

W35　HAMMER THROW（ハンマー投）

1	EMMERT GUDRUN	エンメルト グートルン	GER	40m76cm
2	DEWEN AWWE	デーウェン アッウェ	DEN	34m12cm
3	KNAPP WALTRAUD	クナップ ヴァルトラオト	GER	33m56cm
4	RAKOCZT TRENYI ZSUZSANNA	ラコツイ トレニイ スザンナ	HUN	31m04cm
5	KARLSTROM SIV	カールストレム シブ	FIN	29m58cm
6	SAKUMA SETSUKO	佐久間節子	JPN	18m80cm

W40　HAMMER THROW（ハンマー投）

1	BELLANGER ANNIE	ベロンゼ アニ	FRA	42m02cm
2	GACS EVA	ガクス エバ	ITA	38m88cm
3	STRATTON JOAN	ストラットン ジョーン	USA	38m44cm
4	LOVGREN SIV	レブグレン シブ	FIN	37m22cm
5	SCHULTZ CHRISTINE	シュルツ クリスティン	AUS	32m58cm
6	JOSHI MEENA	ジョシ ミーナ	IND	31m32cm
7	HOFUANN RENATE	ホファン レナーテ	GER	30m46cm
8	HEIT DEBORAH	ヘイト デボラ	CAN	24m92cm
9	ARAVAPALLI SWARUPARANI	アラバパリ スワルパラニ	IND	23m94cm
10	MAGLI MARLIS	マーリ マルリス	SUI	23m28cm
11	PACHHA ANJANI	パチャ アンジャニ	IND	17m84cm
12	HANAZONO TOSHIE	花園　利江	JPN	11m56cm
13	KINCAIDE CHERYL	キントケード シェリル	USA	11m52cm

W45　HAMMER THROW（ハンマー投）

1	FALDAGER INGE	ファルダゲル インゲ	DEN	44m56cm
2	CONNELL PATRICIA	カネル パトリシア	AUS	31m14cm
3	THOMAS MARY	トーマス マリー	AUS	29m82cm
4	CHALON BERTHE	シャロン ベルト	BEL	29m48cm
5	HEINRICH GERTRUD	ハンリッヒ ゲルトルート	GER	26m10cm
6	REYNOLDS SHARON	レイノルズ シャロン	AUS	22m54cm
7	JUNGINGER MARGARETE	ユンギンガー マルガレーテ	GER	20m34cm
8	TANOUE KINUYO	田上　絹代	JPN	18m18cm

W50　HAMMER THROW（ハンマー投）

1	SEARLE HELEN RAY	シアーレ ヘレン レイ	AUS	43m10cm
2	DAVIES JANICE	デイビス ジャニス	AUS	43m06cm
3	KIRCHHOFS IRMA	キルヒホッフス イルマ	GER	39m20cm
4	MEILI SIBYLLA	マイリ ジビッラ	SUI	37m24cm
5	MELLMANN GUDRUN	メッレマン グルートルン	GER	35m38cm
6	LANGE BRIGITTA	ランゲ ブリジッタ	GER	34m78cm
7	ERIKSON HELVI	エリクソン ヘルビ	EST	31m30cm
8	UYS MARIE-LOUISE	ユイス マリー ルィーズ	RSA	30m18cm
9	RADCZWILL ULRIKE	ラドックツヴィル ウルリケ	GER	29m06cm
10	SCHNEIDER EVA	シュナイダー エヴァ	GER	26m48cm
11	UCHIDA KEIKO	内田　慶子	JPN	24m80cm
12	MURONAGA CLARA	ムロナガ クララ	BRA	22m88cm
13	WELZ ANITA	ヴェルツ アニータ	GER	22m66cm
14	ANNAMARIA OLAH	アンナマリア オラー	HUN	20m66cm
15	UMEDA TOMOKO	梅田　知子	JPN	19m18cm
16	MILDON JUDY	ミルドン ジューディー	NZL	18m38cm
17	MURAKAMI NORIKO	村上　範子	JPN	16m38cm
18	JWALANAPPA ANANTHAMMA	ジュワラナッパ アナンタンマ	IND	15m96cm
19	SHINE YOOKO NAKAYA	シネ ヨーコ ナカヤ	BRA	13m32cm
	KUBA TERUKO	久葉テル子	JPN	0m00cm

W55　HAMMER THROW（ハンマー投）

1	WILLIAMS EVAUN	ウィリアムズ	GBR	43m88cm
2	SCHOETEN ANNEMARIE	シェーテン アンネマリー	GER	32m72cm
3	DUERR INGEBORG	ドゥエッル インゲボルク	GER	29m34cm
4	DOMINGOS ODETTE V.	ドミンゴス オデッテ	BRA	26m56cm
5	LINDSTROM INKERI	リンドストローム インケリ	FIN	23m98cm
6	THEW JEAN	スー ジーン	AUS	20m78cm
7	DUNSFORD BARBARA	ダンスフォード バーバラ	GBR	20m78cm
8	ANDRADE CREUZA FATIMA	アンドラーデ クレウザ ファティマ	BRA	19m64cm

W60　HAMMER THROW（ハンマー投）

1	SCHAEFER JUTTA	シェーファー ユッタ	GER	40m46cm
2	IVANOVA ANTONINA	イワノフ アントニナ	RUS	38m42cm
3	DWENGER ELISABETH	ドゥヴェンガー エリザベート	GER	30m88cm
4	ROSA JARA CORNEJO JARA	ロラ ハラ コルネホ ハラ	CHI	29m86cm
5	POLK SALLY	ポルク サリー	USA	26m22cm
6	SAETHER UNNI	サエセル ウンニ	NOR	25m06cm
7	MCKEOWN GLADYS	マッキュアン グラディス	AUS	23m82cm
8	MALHERBE SUZANNE	モーリハーブ スザンヌ	RSA	23m62cm
9	TOKUNAGA YOSHIKO	トクナガ ヨシコ	BRA	14m76cm
10	SHIMAKAWA JUNKO	嶋川　順子	JPN	9m04cm

W65　HAMMER THROW（ハンマー投）

1	BARTH MARIANNE	バース マリアンネ	GER	29m38cm
2	JORTIKKA KAIJA	ヨルティッカ カイヤ	FIN	29m30cm
3	SURZA MARIA	スルツァ マリオ	ITA	26m90cm
4	DE WILDE JOANNA	ド ビルド ジョアンナ	BEL	23m96cm
5	HESTMANN BODIL	ヘストマン ボディル	NOR	23m72cm
6	KECKEIS HILDE	ケッカイス ヒルデ	AUT	22m28cm
7	KNUNZ KLOTHILDE	クヌンツ クロシルデ	AUT	21m98cm
8	MORI TAMAKI	モリ タマキ	BRA	8m46cm

W70　HAMMER THROW（ハンマー投）

1	GROBLER LENA	グロブラー レィナ	RSA	24m98cm
2	BELLIN JLSE	ベッリン ユルゼ	GER	24m72cm
3	MAY HEATHER	メイ ヘザー	NZL	24m02cm
4	FLECKNER MARLIS	フレクネール マリス	CHI	16m64cm
5	KOMAI MARIA MINAE	コマイ マリア ミナエ	BRA	13m80cm

W75　HAMMER THROW（ハンマー投）

1	REILE ANNCHEN	ライレ アンヒェン	GER	17m72cm
2	SIK JOZSEFNE	シック ジョセフ	HUN	17m72cm
3	KAUKINEN AILI	カウキネン アイリ	FIN	17m26cm
4	JARVIS BETTY	ジャービス ベティ	USA	17m18cm
5	SCHEPE ELISABETH	シェーペ エリザベート	GER	17m10cm

W80 HAMMER THROW（ハンマー投）

1	FRITH RUTH PAULINE	フリス ルース ポーリーン	AUS	18m32cm

W35 JAVELIN THROW（やり投）

1	KALVISTE MARET	カルビステ マレット	EST	50m30cm
2	LANGE ANDREA	ランゲ アンドレア	GER	47m54cm
3	KIMURA TOYOKO	木村 豊子	JPN	38m50cm
4	RAKOCZT TRENYI ZSUZSANNA	ラコツイ トレニイ スザンナ	HUN	35m44cm
5	MIKAWA KYOKO	三川 京子	JPN	34m46cm
6	BIRD PETA	バード ペッタ	AUS	30m94cm
7	MAHUSE YOSEPHINE	マフーゼ ヨセフィン	INA	26m18cm
8	DIXON MARGARET	ディクソン マーガレット	USA	24m52cm
9	AKSOY SEMAL	アクソイ セマール	TUR	24m20cm
10	RAMASAMY PUSHFA	ラマサミィ フシュファ	MAS	24m00cm
11	OTSUBO KYOKO	大坪 京子	JPN	23m70cm
12	BOGNI VIRGINIA	ボグニー バージニア	USA	12m38cm
13	KAWASOE KEIKO	川添 恵子	JPN	11m44cm

W40 JAVELIN THROW（やり投）

1	BURGAROVA ELENA	ブルガローバ エレナ	SVK	48m22cm
2	BERKHOUT LIDA	ベルクホウト リダ	HOL	45m32cm
3	LAVANDIA ERLINDA	ラバンディア アーリンダ	PHI	44m62cm
4	OIWA KIYOMI	大岩 清美	JPN	37m16cm
5	SCHULTZ CHRISTINE	シュルツ クリスティン	AUS	34m56cm
6	KATO KEIKO	加藤 恵子	JPN	31m86cm
7	FIGUEIRA ANA FIEL	フィグエイラ アナ フィエル	IND	30m54cm
8	STRATTON JOAN	ストラットン ジョーン	USA	28m58cm
9	WANG TSUN-MEI	ワン ツン メイ	TPE	26m28cm
10	HANAZONO TOSHIE	花園 利江	JPN	25m24cm
11	DE VILLIERS MIMI	デ ビリアーズ ミミ	RSA	24m76cm
12	PERKINS WILMA	パーキンス ウィルマ	AUS	24m14cm
13	GHOSE RANJANA	ゴース ランジャナ	USA	21m70cm
14	SHIMIZU NOBUMI KOBORI	シミズ ノブミ コボリ	BRA	21m50cm
15	AOYAGI YOSHIKO	青柳 良子	JPN	20m02cm
16	JINZENJI MIDORI	秦泉寺みどり	JPN	18m90cm
17	STEPHENSON RAELENE	シュテファンソン ラリネ	NZL	17m90cm
18	SHIGEYAMA YURIKO	重山由里子	JPN	15m22cm
19	KUBOTA MIKIKO	久保田美紀子	JPN	15m16cm
20	KAKO FUMIKO	加古 文子	JPN	12m94cm

W45 JAVELIN THROW（やり投）

1	BEZJAK NATAJA	ベジャク ナタサ	SLO	47m00cm
2	VOGEL RENATE	フォーゲル レナーテ	GER	43m92cm
3	THOMAS MARY	トーマス マリー	AUS	38m74cm
4	THIELE DORIS	ティエーレ ドリス	GER	33m96cm
5	ELBABA ANN-MARIE	エルババ アン マリエ	SWE	33m88cm
6	DUDINK MIA	ドゥディンク ミア	HOL	33m42cm
7	TANZO HIROKO	丹蔵ひろ子	JPN	32m52cm
8	OTSUKA NOBUKO	大塚 信子	JPN	29m18cm
9	SATO YOKO	佐藤 陽子	JPN	25m28cm
10	CONNELL PATRICIA	カネル パトリシア	AUS	23m50cm
11	WAKASUGI MIYOKO	若杉美代子	JPN	21m96cm
12	TANIZAWA HIDEYO	谷澤 秀代	JPN	20m86cm
13	MATSUO RYOKO	松尾 寮子	JPN	18m40cm

W50 JAVELIN THROW（やり投）

1	UCHIDA KEIKO	内田 慶子	JPN	34m00cm
2	MELLMANN GUDRUN	メッレマン グルートルン	GER	33m90cm
3	KERTESZNESZENTESI EVA	ケルテズネゼンテシ エバ	HUN	29m78cm
4	WELZ ANITA	ヴェルツ アニータ	GER	28m00cm
5	ERIKSON HELVI	エリクソン ヘルビ	EST	27m84cm
6	FUJIWARA KUNIE	藤原くに江	JPN	27m60cm
7	SATO YOKO	佐藤 洋子	JPN	25m60cm
8	KARUNDENG HERMAN MARIA	カルンデング ヘルマン マリア	INA	24m02cm
9	TABUCHI HIROMI	田渕 洋美	JPN	23m58cm
10	TOGAWA TAKAKO	渡川 孝子	JPN	23m36cm
11	FAGO ULRIKE	ファーゴ ウルリケ	GER	20m56cm
12	ZAIMA MASAKO	財間 昌子	JPN	18m40cm
13	WATANABE TOMIKO	渡部登美子	JPN	16m60cm
14	MERCER ERICA	マーサー エリカ	AUS	16m42cm
15	CHIHARA NORIKO	千原 紀子	JPN	16m36cm
16	ICHIGAKI TOKIKO	一柿登喜子	JPN	15m80cm
17	SCHUMACHER HANNELORE	シューマッヒャー ハンネローレ	GER	14m16cm
	UMEDA TOMOKO	梅田 知子	JPN	0m00cm

W55 JAVELIN THROW（やり投）

1	SCHOENAUER GERTRAUD	シェーナオアー ゲルトラオト	AUT	40m38cm
2	WILLIAMS EVAUN	ウィリアムズ	GBR	36m46cm
3	MILLER CHRISTEL	ミラー クリステル	USA	31m36cm
4	ROOVERS CORRIE	ローベルス コッリー	HOL	28m42cm
5	LIN CHIU-MAN	リン チウ マン	TPE	28m24cm
6	DOMINGOS ODETTE V.	ドミンゴス オデッテ	BRA	28m18cm
7	SHINJO TOMOKO	新庄 智子	JPN	27m90cm
8	GRAHAM CARINA	グレアム カリーナ	GBR	27m88cm
9	SEYMON GLORIA	サイモン グロリア	AUS	26m90cm
10	WERNER HELLA	ヴェルナー ヘッラ	GER	22m82cm
11	NAMEKAWA ETSUKO	滑川 悦子	JPN	22m26cm
12	SUYAMA HISAE	須山 寿江	JPN	21m96cm
13	SCHOETEN ANNEMARIE	シェーテン アンネマリー	GER	21m60cm
14	KINJO TERUKO	金城 照子	JPN	21m58cm
15	SHIMANO NAKAKO	島野 仲子	JPN	21m46cm
16	MAXRATH HEDI	マックスラート ヘディ	GER	20m92cm
17	JORDAAN HENRIETTA B.	ジョーダン ヘンリエッタ	RSA	20m66cm
18	KODAMA SUMIKO	児玉 澄子	JPN	18m76cm
19	YANAGITA HIROKO	柳田 弘子	JPN	18m34cm
20	MATSUHARA CHIYO	松原 千代	JPN	13m08cm
21	SATO SATSU	佐藤 さつ	JPN	13m02cm
22	KUROGI YOKO	黒木 洋子	JPN	11m12cm

W60 JAVELIN THROW（やり投）

1	LEISS LIESELOTTE	ライス リーゼロッテ	GER	32m58cm
2	HANSSENS RACHEL	ハンセン ラシェル	BEL	28m24cm
3	DWENGER ELISABETH	ドゥヴェンガー エリザベート	GER	24m88cm
4	BLAIR COLLEENA	ブレアー コリーナ	NZL	22m34cm
5	POLK SALLY	ポルク サリー	USA	20m68cm
6	LIN CHIN-MEI	リン チン メイ	TPE	19m14cm
7	MALHERBE SUZANNE	モーリハーブ スザンヌ	RSA	18m78cm
8	KUEHNE MAGDALENA	キューン マグダレナ	USA	17m32cm
9	HAYAMIZU CHIYOKO	速水千代子	JPN	17m28cm
10	MCKEOWN GLADYS	マッキュアン グラディス	AUS	14m62cm
11	YAMAMOTO KYOKO	ヤマモト キョウコ	BRA	10m12cm

W65 JAVELIN THROW（やり投）

1	HAMM MARIANNE	ハンム マリアンネ	GER	27m32cm
2	HOLLAND C. BERNICE	ホーランド バーニース	USA	26m02cm
3	DE WILDE JOANNA	ド ビルド ジョアンナ	BEL	23m94cm
4	DIETDERICH SHIRLEY	ディートレック シャーリー	USA	21m08cm
5	FLAIBANI ANNA	フライバーニ アンナ	ITA	20m88cm
6	KECKEIS HILDE	ケッカイス ヒルデ	AUT	19m66cm
7	JORTIKKA KAIJA	ヨルティッカ カイヤ	FIN	19m40cm
8	WIPPERSTEG CHRISTIANE	ベッペルシュテーククリシュティアーネ	GER	18m68cm
9	YOSHIDA MITSUKO	吉田 光子	JPN	16m46cm
10	ARIMA AIKO	アリマ アイコ	BRA	16m14cm
11	MIURA MITSUKO	三浦美津子	JPN	15m44cm
12	BARKER ANNIE	バーカー アニー	USA	12m86cm
13	OIKAWA TSUNEKO	及川 典子	JPN	10m84cm
14	MORI TAMAKI	モリ タマキ	BRA	8m88cm

W70 JAVELIN THROW（やり投）

1	RONNI MIRJAM	ロンニ ミルヤム	FIN	21m62cm
2	GROBLER LENA	グロブラー レィナ	RSA	19m78cm
3	MAY HEATHER	メイ ヘザー	NZL	19m50cm
4	GARCIA MARY	ガルシア マリー	COL	18m22cm
5	FLECKNER MARLIS	フレクネール マリス	CHI	12m38cm
6	WIXEY MARY	ウィクシー メアリー	GBR	12m02cm
7	BELLIN ILSE	ベッリン ユルゼ	GER	10m74cm
8	VICKERS MARY	ビカーズ メアリー	AUS	9m86cm
9	DE-VANEGAS BELEN	デバネガス ベレン	COL	8m42cm

W75 JAVELIN THROW（やり投）

1	REILE ANNCHEN	ライレ アンヒェン	GER	15m10cm
2	JARVIS BETTY	ジャービス ベティ	USA	13m86cm
3	KAUKINEN AILI	カウキネン アイリ	FIN	12m86cm
4	PAVELEY ETHEL MARGARET	ペーブリィ エッセル マーガレット	RSA	9m94cm

W80 JAVELIN THROW（やり投）

1	GELBRICH JOHANNA	ゲルブリッヒ ヨハンナ	GER	19m86cm

W35 HEPTATHLON（7種競技）

1 GEREMIAS CONCEICAO A. ゲレミアス コンセイカオ BRA 5646

100H	14"69	1015	(+2.0)	LJ	5m67cm	918	(+0.3)
HJ	1m55cm	830		JT	35m36cm	672	
SP	11m03cm	704		800	2'25"2	813	
200	28"00	694	(±0.0)				

2 BIRD PETA バード ペッタ AUS 4745

100H	16"46	790	(+2.0)	LJ	5m12cm	735	(±0.0)
HJ	1m37cm	610		JT	34m60cm	655	
SP	8m67cm	526		800	2'34"41	697	
200	27"54	732	(±0.0)				

3 DEWEN AWWE デーウェン アッウェ DEN 4602

100H	17"06	719	(+2.0)	LJ	4m87cm	654	(+1.0)
HJ	1m40cm	644		JT	36m62cm	699	
SP	10m31cm	649		800	2'44"36	581	
200	28"48	656	(±0.0)				

4 SCHWARZ SIGRID シュヴァルツ ジーグリッド GER 4402

100H	18"19	595	(+3.0)	LJ	4m75cm	617	(+0.6)
HJ	1m49cm	759		JT	33m18cm	624	
SP	8m14cm	486		800	2'25"70	807	
200	30"41	514	(±0.0)				

5 FABARDINE MARIE CLAIRE ファバーデン マリ クレール FRA 4308

100H	16"79	751	(+3.0)	LJ	4m92cm	671	(±0.0)
HJ	1m49cm	759		JT	25m08cm	449	
SP	8m18cm	489		800	2'48"46	536	
200	28"53	653	(+0.5)				

6 SCHOEPPE JUTTAI シェッペ ユッタ GER 3940

100H	17"53	667	(+3.0)	LJ	4m68cm	595	(±0.0)
HJ	1m28cm	502		JT	26m22cm	473	
SP	8m89cm	542		800	2'39"14	640	
200	30"30	522	(+0.5)				

7 THOMPSON IRENE トンプソン アイリーン USA 3360

100H	19"54	461	(+2.0)	LJ	4m88cm	657	(+0.7)
HJ	1m25cm	470		JT	20m02cm	340	
SP	6m34cm	362		800	2'49"29	527	
200	29"85	553	(+0.5)				

8 RUSSU LIDIA ルス リディア RUS 3218

100H	18"97	516	(+2.0)	LJ	4m07cm	418	(−0.4)
HJ	1m43cm	678		JT	22m96cm	403	
SP	9m74cm	606		800	3'07"72	347	
200	34"77	250	(+0.5)				

9 DIXON MARGARET ディクソン マーガレット USA 2786

100H	21"69	279	(+2.0)	LJ	3m19cm	200	(+0.7)
HJ	1m28cm	502		JT	27m56cm	502	
SP	8m31cm	499		800	3'16"21	276	
200	30"20	528	(±0.0)				

10 JAJSWAL SARASWATI ジャジスワル サラスワシティイ IND 2726

100H	19"92	425	(+3.0)	LJ	4m31cm	487	(+0.8)
HJ	1m34cm	566		JT	21m12cm	364	
SP	5m67cm	303		800	3'25"07	210	
200	32"60	371	(±0.0)				

11 ZELENCIKOVA VIERA ゼレンチコワ ビエラ SVK 1676

100H	18"01	846	(+3.0)	LJ	0m00cm	0	
HJ	1m55cm	830		JT	0m00cm	0	
SP	0m00cm	0		800	0"00	0	
200	0"00	0					

12 KALVISTE MARET カルビステ マレット EST 517

100H	18"96	517	(+3.0)	LJ	0m00cm	0	
HJ	0m00cm	0		JT	0m00cm	0	
SP	0m00cm	0		800	0"00	0	
200	0"00	0					

W40 HEPTATHLON（7種競技）

1 THOMAS-VALKENBERG MARIET トマス ファルケンベルグ マリエット HOL 4808

80H	13"01	907	(+2.1)	LJ	4m42cm	601	(+0.6)
HJ	1m31cm	632		JT	25m60cm	552	
SP	10m99cm	799		800	2'48"38	607	
200	28"76	710	(±0.0)				

2 KATO SUMIE 加藤すみ恵 JPN 4647

80H	14"09	749	(+2.0)	LJ	4m80cm	729	(+0.3)
HJ	1m31cm	632		JT	27m56cm	601	
SP	8m67cm	602		800	2'40"87	692	
200	29"66	642	(±0.0)				

3 FAHRNHOLZ ELISABETH ファールンホルツ エリザベート GER 3863

80H	15"69	541	(+2.0)	LJ	4m51cm	631	(+0.2)
HJ	1m25cm	555		JT	23m80cm	506	
SP	9m39cm	663		800	3'07"50	414	
200	30"88	553	(±0.0)				

4 YAMADA ETSUKO 山田 悦子 JPN 3365

80H	17"23	370	(+2.1)	LJ	4m11cm	503	(+0.4)
HJ	1m19cm	481		JT	27m94cm	611	
SP	8m37cm	577		800	3'10"99	382	
200	32"57	441	(±0.0)				

5 THOMPSON VILMA トンプソン ビルマ GBR 1955

80H	16"75	421	(+2.0)	LJ	0m00cm	0	
HJ	1m22cm	523		JT	0m00cm	0	
SP	9m75cm	694		800	0"00	0	
200	34"69	317	(±0.0)				

6 KEELING CHERYL キーリング シェリル USA 1745

80H	19"49	174	(+2.0)	LJ	2m53cm	99	(+0.1)
HJ	0m00cm	0		JT	12m70cm	230	
SP	5m37cm	327		800	2'47"61	615	
200	35"00	300	(±0.0)				

W45 HEPTATHLON（7種競技）

1 RASCHKER PHIL ラシュカー フィル USA 5716

80H	12"39	1087	(+3.0)	LJ	5m15cm	978	(±0.0)
HJ	1m60cm	1041		JT	19m22cm	491	
SP	7m18cm	552		800	2'47"89	687	
200	27"65	880	(+0.2)				

2 DAEHLER MARGARITHAHEIDI ダエーラー マルガリーサハイジ SUI 5428

80H	13"52	914	(+3.0)	LJ	4m63cm	777	(+0.2)
HJ	1m32cm	771		JT	27m04cm	730	
SP	9m20cm	745		800	2'47"97	686	
200	28"57	805	(+0.2)				

3 DUDINK MIA ドゥディンク ミア HOL 5092

80H	14"45	783	(+3.0)	LJ	4m29cm	654	(+0.2)
HJ	1m35cm	818		JT	29m60cm	809	
SP	9m00cm	725		800	2'50"22	661	
200	30"72	642	(+0.2)				

4 BENZ MONIKA ベンツ モニカ SUI 4782

80H	14"23	813	(+2.7)	LJ	4m47cm	717	(±0.0)
HJ	1m38cm	867		JT	20m46cm	529	
SP	7m50cm	583		800	2'59"41	564	
200	29"81	709	(+0.2)				

5 GOLDMANN ANA CLARA ゴールドマン アナ クララ ARG 4626

80H	13"53	913	(+3.0)	LJ	4m28cm	651	(+0.3)
HJ	1m26cm	689		JT	18m38cm	465	
SP	9m65cm	788		800	3'03"77	520	
200	31"32	600	(+0.2)				

6 OTSUKA NOBUKO 大塚 信子 JPN 4196

80H	15"49	647	(+3.0)	LJ	4m10cm	587	(+0.5)
HJ	1m23cm	644		JT	27m96cm	758	
SP	8m28cm	656		800	3'24"85	333	
200	31"73	571	(+0.2)				

7 WIDMANN DAGMAR ヴィットマン ダークマール GER 3018

80H	18"13	355	(+2.7)	LJ	4m09cm	584	(±0.0)
HJ	1m14cm	523		JT	13m30cm	313	
SP	6m58cm	495		800	3'20"75	366	
200	34"75	382	(+0.2)				

8 FUJIKAWA CHIKAKO 藤川千加子 JPN 1925

80H	0"00	0		LJ	0m00cm	0	
HJ	1m08cm	439		JT	19m56cm	501	
SP	6m52cm	490		800	3'06"39	495	
200	0"00	0					

W50 HEPTATHLON (7種競技)

1 SPRINGMANN ERIKA シュプリンクマン エリカ GER 5554

80H	14"23	817	(+2.0)	LJ	4m50cm	850	(−0.2)
HJ	1m44cm	1119		JT	30m96cm	853	
SP	11m14cm	843		800	3'15"82	483	
200	32"68	589	(+0.3)				

2 MAIER MARIANNE マイアー マリアンネ AUT 4946

80H	14"42	791	(+2.0)	LJ	4m13cm	700	(+0.4)
HJ	1m35cm	966		JT	15m10cm	367	
SP	10m35cm	773		800	3'03"41	602	
200	30"43	747	(+0.3)				

3 VAN WALBEE-HEYSTEE KIET E ファンボルビーヘイシュテーキェット HOL 4267

80H	14"79	740	(+2.0)	LJ	3m94cm	628	(−0.2)
HJ	1m17cm	678		JT	21m90cm	574	
SP	8m17cm	582		800	3'13"93	500	
200	33"04	565	(+0.3)				

4 KUMMERLE FRIDERUN クンメルレ フリーデルン GER 4143

80H	13"48	924	(+1.0)	LJ	4m48cm	840	(±0.0)
HJ	1m29cm	867		JT	0m00cm	0	
SP	10m00cm	743		800	0"00	0	
200	30"14	769	(+0.5)				

5 CHARLES JACQUELINE チャールズ ジャクリーン GBR 4077

80H	14"82	736	(+1.0)	LJ	4m20cm	729	(+0.5)
HJ	1m20cm	724		JT	15m54cm	380	
SP	6m98cm	479		800	3'15"18	489	
200	33"42	540	(+0.5)				

6 ARITA FUKUE 有田富久恵 JPN 3946

80H	18"33	340	(+1.0)	LJ	4m12cm	697	(+0.4)
HJ	1m17cm	678		JT	16m04cm	395	
SP	7m52cm	526		800	2'52"71	714	
200	32"57	598	(+0.5)				

7 SCHROEPFER SIGRID シュロプファー ジーグリット GER 3756

80H	16"94	480	(+1.0)	LJ	3m56cm	490	(+0.1)
HJ	1m29cm	867		JT	12m40cm	286	
SP	9m21cm	673		800	3'09"63	541	
200	35"42	419	(+0.5)				

8 ENGLAND PENELOPE イングランド ペネロピー RSA 3436

80H	18"23	349	(+1.0)	LJ	3m54cm	485	(+0.4)
HJ	1m11cm	588		JT	23m10cm	610	
SP	7m82cm	552		800	3'24"21	410	
200	35"02	442	(+0.5)				

W55 HEPTATHLON (7種競技)

1 WERNER HELLA ヴェルナー ヘッラ GER 4527

80H	15"55	802	(+1.0)	LJ	3m70cm	640	(+1.4)
HJ	1m14cm	771		JT	25m36cm	731	
SP	8m64cm	678		800	3'34"40	405	
200	35"46	500	(−0.1)				

2 SEYMON GLORIA サイモン グロリア AUS 4461

80H	16"22	719	(+1.0)	LJ	3m44cm	538	(±0.0)
HJ	1m17cm	818		JT	24m58cm	706	
SP	8m69cm	682		800	3'35"85	394	
200	33"79	604	(−0.1)				

3 MILLER CHRISTEL ミラー クリステル USA 4274

80H	16"73	659	(+1.0)	LJ	3m26cm	469	(+0.4)
HJ	1m14cm	771		JT	30m60cm	905	
SP	7m95cm	613		800	3'43"27	337	
200	35"12	520	(−0.1)				

4 MCLENNAN DOROTHY マクレナン ドロシー IRL 2150

80H	27"52	0	(+1.0)	LJ	2m92cm	347	(±0.0)
HJ	0m96cm	481		JT	11m56cm	284	
SP	5m16cm	355		800	3'38"78	371	
200	38"93	312	(−0.1)				

W60 HEPTATHLON (7種競技)

1 LARSSON ASTA VIOLA ラルソン アスタア ビオラ SWE 5638

80H	14"68	1091	(+2.0)	LJ	3m94cm	868	(±0.0)
HJ	1m17cm	991		JT	23m16cm	747	
SP	8m04cm	705		800	3'34"43	493	
200	33"17	743	(+0.8)				

2 KREUZWIESER CHRISTA クロイツヴィーザー クリシュタ GER 5307

80H	17"58	735	(+2.0)	LJ	4m11cm	949	(+0.5)
HJ	1m20cm	1054		JT	20m86cm	662	
SP	8m34cm	736		800	3'35"60	483	
200	34"00	688	(+0.8)				

3 MJELDE GERD メルデ ジェルト NOR 4828

80H	17"02	800	(+2.0)	LJ	3m76cm	783	(+0.3)
HJ	1m11cm	879		JT	15m10cm	453	
SP	7m45cm	643		800	3'11"69	699	
200	35"84	571	(+0.8)				

4 BLAIR COLLEENA ブレアー コリーナ NZL 3948

80H	16"93	810	(+2.0)	LJ	3m37cm	609	(+0.7)
HJ	0m99cm	655		JT	24m00cm	777	
SP	6m84cm	580		800	4'54"02	46	
200	37"57	471	(+0.8)				

5 BROBST LUCY ANNE ブロブスト ルシー アン USA 1411

80H	25"80	90	(+2.0)	LJ	0m00cm	0	
HJ	0m93cm	555		JT	0m00cm	0	
SP	5m85cm	478		800	0"00	0	
200	41"24	288	(+0.8)				

W65 HEPTATHLON (7種競技)

1 MCDANIELS LEONORE ミックダニエル レオノール USA 4388

80H	20"47	628	(+0.5)	LJ	3m65cm	862	(+1.5)
HJ	1m14cm	1119		JT	11m68cm	393	
SP	5m95cm	574		800	4'10"13	325	
200	39"15	487	(+0.4)				

2 VALIEN JOHNNYE ベイリアン ジャニー USA 4097

80H	20"26	648	(+1.0)	LJ	3m21cm	645	(+0.5)
HJ	0m99cm	795		JT	10m50cm	345	
SP	5m84cm	561		800	3'34"97	590	
200	38"67	513	(+0.4)				

3 MIURA MITSUKO 三浦美津子 JPN 2028

80H	32"16	2	(+1.0)	LJ	2m33cm	274	(+1.8)
HJ	0m90cm	621		JT	13m66cm	475	
SP	5m49cm	520		800	4'52"63	105	
200	51"99	31	(+0.4)				

W35 10km CROSS-COUNTRY (クロスカントリー)

1	CERONIO MARIETJIE	セロニオ マリエッティエ	RSA 39'15"
2	CASTKA GILLIAN	カストカ ギリアン	HKG 40'49"
3	ZALAKOVICSNE KOVACS KLARA	ザラコビスネ コバクス クララ	HUN 41'00"
4	PURVES SHEILA	プルベス シェイラ	HKG 41'23"
5	ADAMS VICTORIA	アダムス ビクトリア	NZL 41'38"
6	TRAVE ANNA MAGRETHE	トラベ アンナ マグレーテ	NOR 41'53"
7	HENDRICKX VICKY	ヘンドリックス ビッキー	BEL 43'20"
8	LIPPITT ANNE	リピット アン	GBR 43'59"
9	PATTISELANNO MICHELLE	パティセランノ ミシェリー	SIN 48'52"
10	CAPLAN CORY	カプラン コリー	HKG 49'59"
11	KOJIMA AKEMI	小島あけみ	JPN 50'06"
12	SUZUKI AYAKO	鈴木 綾子	JPN 50'44"
13	HAYASHIDA HIROKO	林田 公子	JPN 51'47"
14	KUROKI HIROKO	黒木 弘子	JPN 52'03"
15	OSHIRO MAYUMI	大城真由美	JPN 52'10"
16	TAWARAZAKO TSUYAKO	俵迫つや子	JPN 52'15"
17	TSUKINO MIEKO	月野美枝子	JPN 52'25"
18	WEBSTER JUDY	ウェブスター ジュディ	AUS 53'02"
19	SHINOHARA KATSUKO	篠原 勝子	JPN 54'46"
20	IKEZAWA KEIKO	池沢 恵子	JPN 57'33"
21	KAWAGOE MASAKO	川越 正子	JPN 57'41"
22	OTSU KYOKO	大津 京子	JPN 58'20"
23	NAGATOMO YOKO	長友 洋子	JPN 1°00'18"
24	OKAMOTO HIDEKO	岡本日出子	JPN 1°00'37"
25	SHIMOMURA MARIKO	下村真利子	JPN 1°01'33"
26	HIGO FUJIKO	肥後富士子	JPN 1°01'41"
27	RI SHOCHIN	李 秀琴	CHN 1°03'30"
28	KORA RIIKO	幸良りい子	JPN 1°04'11"
29	KAWAJIRI KYOKO	川尻 恭子	JPN 1°04'32"
30	HIRATSUKA JUNKO	平塚 淳子	JPN 1°08'40"
31	KAGE YORIKO	鹿毛より子	JPN 1°13'06"

W40 10km CROSS-COUNTRY (クロスカントリー)

1	HIROHAMA YOSHIKO	広浜 良子	JPN 39'18"
2	RANTAKARI HELENA	ランタカリ ヘレナ	FIN 41'16"
3	TOCHIKI MITSURU	杼木みつる	JPN 41'27"
4	HORI TOSHIKO	堀 敏子	JPN 43'16"
5	YAMATO SAYOKO	大和小夜子	JPN 44'12"
6	CHEESMAN JUDITH	チェスマン ユディス	NZL 44'28"
7	NOZOE JUNKO	野添 純子	JPN 45'53"
8	MIDORIKAWA MIEKO	緑川美恵子	JPN 46'52"
9	NOMURA JUNKO	野村 順子	JPN 47'58"
10	SHOJI TAMIYO	庄司タミ代	JPN 48'21"
11	NAKAMICHI TOMOKO	仲道 朋子	JPN 48'38"
12	TAKESUE TOMOYO	武居 友代	JPN 49'54"
13	TAKAHASHI KIYOKO	高橋貴代子	JPN 51'08"
14	TAJIRI SAKIKO	田尻 咲子	JPN 51'15"
15	TOYOTA FUMIKO	豊田 文子	JPN 51'36"
16	MIZUSHIMA CHIEKO	水嶋千恵子	JPN 51'40"
17	YANAGIZAKI MIYUKI	柳崎みゆき	JPN 51'59"
18	OTABARA TOMIKO	大田原富子	JPN 53'32"
19	MATSUZAKI MINEKO	松崎 峰子	JPN 53'34"
20	FRANADA LILIA	フラナダ リリア	HKG 53'38"
21	KONDO YURIKO	近藤百合子	JPN 54'32"
22	KUROKI HITOMI	黒木ひとみ	JPN 54'46"
23	MATSUDA KAZUYO	松田 和代	JPN 55'16"
24	KATSUBE MEGUMI	勝部 恵	JPN 55'30"
25	UTSUNOMIYA HIROKO	宇都宮裕子	JPN 57'00"
26	SAKURAI KYOKO	桜井 京子	JPN 57'29"
27	NAKAGAWA KEIKO	中川 慶子	JPN 58'34"
28	KAI ETSUKO	甲斐 悦子	JPN 59'21"
29	OKUDA EIKO	奥田 栄子	JPN 59'28"
30	NAKAMURA KEIKO	中村 桂子	JPN 59'32"
31	HIRANO CHIKAKO	平野千賀子	JPN 1°01'26"
32	KISHIMOTO YOSHIKO	岸本 佳子	JPN 1°01'35"
33	NAKANISHI MUTSUKO	中西 六子	JPN 1°02'00"
34	MARUYAMA YAEKO	丸山八重子	JPN 1°02'47"
35	OSAWA RYOKO	大澤 涼子	JPN 1°04'44"
36	SASAKI YUKO	佐々木優子	JPN 1°04'48"
37	IKEDA TOSHIKO	池田 俊子	JPN 1°06'51"
38	SAKANASHI CHIYOMI	坂梨千代美	JPN 1°06'56"
39	WADA YUKO	和田 裕子	JPN 1°08'34"
40	OGASAWARA ASAKO	小笠原朝子	JPN 1°13'47"
41	MIYAWAKI YOKO	宮脇 洋子	JPN 1°19'39"

W45 10km CROSS-COUNTRY (クロスカントリー)

2	PESANDO SEVERINA	ペサンド セベリーナ	ITA 42'52"
3	STEWART JUDITH	スチュワート ジュディー	NZL 43'32"
4	UCHIMURA KIYOKO	内村 清子	JPN 44'41"
5	STENBAKK MARIANN	ステンバーク マリアン	NOR 44'59"
6	HONNAMI MIYUKI	本波 美雪	JPN 45'13"
7	KUMAGAI MITSUE	熊谷 充恵	JPN 45'42"
8	BRADSHAW BRENDA	ブラッドショウ ブレンダ	GBR 47'39"
9	IKEBE YASUKO	池部 靖子	JPN 48'20"
10	UCHIYAMA HARUMI	内山はるみ	JPN 48'25"
11	GOLDE DORIS	ゴルデ ドリス	GER 48'51"
12	NOMI KAYOKO	野見加代子	JPN 49'48"
13	ITO EIKO	伊藤 栄子	JPN 49'49"
14	IIHOSHI ASAKO	飯干 旦子	JPN 50'38"
15	SATO HIROKO	佐藤 廣子	JPN 52'07"
16	HIGUCHI TERUKO	樋口 照子	JPN 52'09"
17	KATAGIRI KAZUE	片桐 和恵	JPN 52'24"
18	OZAWA MASAKO	小沢 昌子	JPN 52'53"
19	LAU FUNG LING	ラオ フンリン	HKG 52'54"
20	HONDA FUSAMI	本田 房美	JPN 53'06"
21	JENKINS ANN	ジェンキンズ アン	NZL 54'02"
22	AUGUST MARGARET	オーガスト マーガレット	NZL 54'09"
23	YAZAWA TOMIKO	矢沢東海子	JPN 54'12"
24	TASHIRO TAEKO	田代多恵子	JPN 54'38"
25	WATANABE MASUMI	渡部 真澄	JPN 55'06"
26	SONODA HISAYO	薗田 久代	JPN 55'23"
27	TSURUMURA MITSUKO	鶴村 光子	JPN 55'53"
28	OTSUKA KIYOKO	大塚キヨ子	JPN 56'21"
29	TOBIN HELEN	トビン ヘレン	NZL 56'39"
30	MAEDA AKIKO	前田 明子	JPN 56'49"
31	TOYONAGA MIWAKO	豊永美和子	JPN 56'58"
32	HEMMINGTON DIANE	ヘミングトン ダイアン	NZL 57'20"
33	OKADA NORIKO	岡田 典子	JPN 57'57"
34	LUUKKONEN HILKKA	ルウッコネン ヒルッカ	FIN 59'00"
35	NAGANO CHIZURU	長野 千鶴	JPN 1°00'53"
36	KOTANI KUMIKO	小谷久美子	JPN 1°01'20"
37	OSUMI MIZUHO	大隅 瑞穂	JPN 1°02'25"
38	JOHNSTONE HEATHER	ジョンストン ヘザー	AUS 1°02'36"
39	KAWARABATA HIROKO	河原畑弘子	JPN 1°02'50"
40	KUROKI NORIKO	黒木 教子	JPN 1°03'03"
41	INOUE SAYOKO	井上紗世子	JPN 1°03'14"
42	SAWADA HISAKO	澤田 久子	JPN 1°03'35"
43	KALAPPA GIRIJA KUMARI	カラッパ ギリジャ クマリ	IND 1°03'38"
44	KAWANO MIKIKO	河埜美紀子	JPN 1°03'48"
45	FUJIMOTO ETSUKO	藤本 悦子	JPN 1°04'15"
46	KATO KYOKO	加藤 京子	JPN 1°04'43"
47	NAKAMURA FUMIKO	中村 文子	JPN 1°04'52"
48	HASHIBA HIROKO	羽柴 裕子	JPN 1°05'23"
49	TAMURA ATSUKO	田村 充子	JPN 1°06'02"
50	KATO JUNKO	加藤 淳子	JPN 1°07'31"
51	MIYAGAWA KYOKO	宮川 京子	JPN 1°09'37"
52	HATA SATSUKO	羽田サツ子	JPN 1°10'29"
53	FUSE KYOKO	布施 京子	JPN 1°10'38"
54	YOSHIOKA MISA	吉岡 ミサ	JPN 1°11'14"
55	YAMASHITA MIYUKI	山下 海征	JPN 1°13'37"
56	TIPPING PATRICIA	ティピング パトリシア	GBR 1°13'38"
57	UMEKAWA SHIGEKO	梅川 茂子	JPN 1°14'27"
58	NAKAMURA SHIZUE	中村 静枝	JPN 1°21'04"
59	SAWADA KINUKO	澤田 絹子	JPN 1°24'39"
60	NAKAYAMA SUZUKO	中山スズ子	JPN 1°34'54"

W50 10km CROSS-COUNTRY (クロスカントリー)

1	ODERMATT URSULA	オーデルマット ウルスラ	SUI 39'05"
2	TRINDADE EDELSUITHA T.	トリンダーデ エデルスイサ	BRA 44'10"
3	NISHIKAWA MIYOKO	西川美代子	JPN 44'17"
4	BOLSINGER ELKE	ボルジンガー エルケ	GER 45'08"
5	SUZUKI SATSUKO	鈴木 冊子	JPN 45'57"
6	TERCEROS ZEBALLOS MARINA	テレセロス ゼバイヨス マリナ	BOL 47'39"
7	MAEDA JUNKO	前田 純子	JPN 47'47"
8	GRAWINKEL CACILIA	グラヴィンケル カチリア	GER 48'41"
9	NISHIHARA YAEKO	西原八重子	JPN 50'55"
10	SAEKI KYOKO	佐伯 京子	JPN 51'47"
11	OSBORNE EVA	オスボーネ エバ	GBR 51'50"
12	TSUKITSU SACHIE	月津サチエ	JPN 52'27"
13	TULINIEMI RITVA	トゥリニエミ リトバ	FIN 52'33"
14	KUROKI KIMIKO	黒木喜美子	JPN 52'50"
15	OKODA FUMIKO	大小田富美子	JPN 53'12"
16	NODA MIWAKO	野田美和子	JPN 53'22"
17	MUNE YUKO	宗 裕子	JPN 53'28"
18	UEDA HIDE	上田 ヒデ	JPN 53'49"
19	MILES YVONNE	マイルス イブォンヌ	GBR 55'20"
20	NAKABAYASHI SHIZUKO	中林 靜子	JPN 55'55"
21	KOBAYASHI SACHIKO	小林佐智子	JPN 56'06"
22	CUSHEN BRIDGET	クッシェン ブリジット	GBR 57'02"
23	MATSUO SHIZUYO	松尾 静代	JPN 57'17"
24	SATO TERUKO	佐藤 輝子	JPN 57'30"
25	KULLMANN BAERBEL	クッルマン ベールベル	GER 57'38"
26	YOSHIDA AKEMI	吉田 曙美	JPN 57'54"

28	BYKOVA VALENTINA	ビイコハ バレンチナ	RUS	58'57"
29	TAIRA MITSUKO	平良　光子	JPN	59'44"
30	MERA MITSUKO	米良　光子	JPN	59'47"
31	MIGITA REIKO	右田レイ子	JPN	1°00'00"
32	TATEYAMA KEIKO	立山　慶子	JPN	1°00'10"
33	PETERS HELEN	ピーターズ ヘレン	CAN	1°01'39"
34	KUWABARA FUJIE	桑原二千江	JPN	1°01'40"
35	MITCHELL CHARLOTTE	ミッシェル シャルロッテ	HKG	1°02'52"
36	HAGA TERUYO	芳賀　照代	JPN	1°03'28"
37	HASHIGUCHI RYUKO	橋口　龍子	JPN	1°03'33"
38	NAKAZAKI MACHIKO	中崎真知子	JPN	1°04'32"
39	FUKUMORI NOBUKO	福守　信子	JPN	1°04'52"
40	SATO NORIKO	佐藤　祝子	JPN	1°05'41"
41	HESTEKIN IRENE	ヘステキン アイリーン	USA	1°05'41"
42	TANAKA ETSUKO	田中　悦子	JPN	1°05'48"
43	NILSSON KERSTIN	ニルソン ケルシュティン	SWE	1°06'30"
44	NAKASHIMA YASUKO	中島　康子	JPN	1°06'45"
45	TAKAHASHI EMIKO	高橋恵美子	JPN	1°08'15"
46	HISAZUMI RIKUKO	久澄　陸子	JPN	1°09'36"
47	NAKAMURA KEIKO	中村　圭子	JPN	1°09'36"
48	GUERREIRO E CASTRO M GLORIA	ゲレイロ エ カストロ グローリア	BRA	1°10'08"
49	KAI MORIKO	甲斐モリ子	JPN	1°12'16"
50	NILSSON SONJA GUDRUN	ニルソン ソンジャ グードラン	SWE	1°13'06"
51	MURAKAMI CHIYOKO	村上千代子	JPN	1°13'14"
52	HAMADA MIDORI	浜田　緑	JPN	1°20'07"
53	TERAOKA KEIKO	寺岡輦衣子	JPN	1°20'41"
54	YAMAYOSHI HIROKO	山吉ヒロ子	JPN	1°35'02"
55	ISHIZUKA CHIZUKO	石塚千津子	JPN	1°41'34"

W55　10km CROSS-COUNTRY（クロスカントリー）

1	SEVERINKANGAS ASTA	セベリンカンガス アスタ	FIN	45'39"
2	ISHIGAMI MIYO	石上　みよ	JPN	46'10"
3	KUEPPER HANNELORE	ケッパー ハンネローレ	GER	46'51"
4	SODERSTROM ELSA EVELINA	ソーダーストローム エルザエベリナ	SWE	50'15"
5	KAWAKAMI TAMAKO	川上　玉子	JPN	54'45"
6	KARUBE HIROKO	苅部　裕子	JPN	55'23"
7	YAMAMOTO TAKAE	山本タカエ	JPN	57'22"
8	NILSSON SIGNZ ASTRID	ニールソン シィンツ アストリッド	SWE	58'18"
9	FRASER LYNN	フレーザー リイ	NZL	58'55"
10	YAMADA SACHIKO	山田　幸子	JPN	58'58"
11	OKUMURA AYAKO	奥村　綾子	JPN	59'25"
12	SHIMIZU ASAMI	清水　朝美	JPN	1°00'10"
13	OKANO NATSUMI	岡野なつみ	JPN	1°00'50"
14	CHIKAMA HIROMI	近間　裕美	JPN	1°02'02"
15	NOMURA SAYOKO	野村時代子	JPN	1°02'22"
16	SAKAMOTO CHIGUSA	坂本　千草	JPN	1°04'04"
17	NAKAGAKI MATSUE	中垣マツヱ	JPN	1°04'49"
18	ANAMI YASUKO	阿南　裕子	JPN	1°09'07"
19	HARADA MASAKO	原田マサ子	JPN	1°09'43"
20	KAWAMURA KAYOKO	川村佳世子	JPN	1°10'11"
21	YOSHIDA HARUKO	吉田　治子	JPN	1°10'33"
22	GUTIERRES DOLORES	グティエレス ドローレス	MEX	1°11'33"
23	RAVENSCROFT MOLLIE	レィベンズ クロフト モリー	GBR	1°17'37"

W60　10km CROSS-COUNTRY（クロスカントリー）

1	SHIMAZAKI MASAKO	嶌崎　方子	JPN	49'21"
2	TANAKA TOSHIKO	田中　敏子	JPN	51'09"
3	OKAMOTO TEIKO	岡本　禎子	JPN	55'36"
4	STUBBINGS JOAN	スタッビングス ジョーン	HKG	56'10"
5	ANDERSON RUTH	アンダーソン ルース	USA	59'07"
6	HJERTHOLM AUD	イエルソレム アウド	NOR	1°00'19"
7	SUNOVA LUDMILA	スノーバ ルドミラ	SVK	1°01'14"
8	SEKIMOTO MITSU	関本　ミツ	JPN	1°03'55"
9	BARRIENTOS AMELIA	バリエントス アメリカ	CHI	1°05'27"
10	KUDO IKUKO	工藤　郁子	JPN	1°07'01"
11	NAGATOMO SHIORI	長友シオリ	JPN	1°07'54"
12	KOMATSU YASUKO	小松　安子	JPN	1°09'35"
13	FEASTER JEANNE	フェスター ジーナ	USA	1°13'39"
14	TAKAHASHI MINEKO	高橋みね子	JPN	1°23'04"

W65　10km CROSS-COUNTRY（クロスカントリー）

1	ROSS JOSELYN	ロス　ジョスリン	GBR	49'25"
2	GELDENHUYS JANE	ゲルデンハウス ジェーン	RSA	54'25"
3	VOCOS JOSEFA	ボコス ジヨセフア	ARG	55'49"
4	DAHINDEN MARIANN	ダヒンデン マリアン	SUI	57'59"
5	BRECHBUEHL DORLY	ブレックブエル ドーリー	CAN	1°00'11"
6	SATO TOSHIKO	佐藤十四子	JPN	1°02'49"
7	RUSSELL DAWN	ラッセル ダーン	USA	1°08'05"
8	BARKER ANNIE	バーカー アニー	USA	1°09'23"
9	NILSSON INGRID SOFIA	ニルソン イングリッド ソフィア	SWE	1°18'31"
10	BAKER ELIZABETH E.	ベイカー エリザベス	USA	1°22'14"
11	SUZUKI KIMI	鈴木　キミ	JPN	1°22'17"

W70　10km CROSS-COUNTRY（クロスカントリー）

1	HANAKOVA MARIE	ハナコバ マリエ	TCH	1°02'50"
2	IMAZU FUSAE	今津　房枝	JPN	1°07'26"
3	OTSUKI CHITOSE	大槻　千歳	JPN	1°08'23"
4	FALKE ELFRIEDE	ファルケ エルフリーデ	GER	1°11'50"
5	KAZDAN JUDITH	カズダン ジュデイス	CAN	1°22'42"

W75　10km CROSS-COUNTRY（クロスカントリー）

1	JUREIDINI ALTHEA	ジュラディニ アルシア	USA	1°19'39"
2	NYBERG SIGRID MARGARETHA	ヌベーグシグリッドマルガレータ	SWE	1°26'38"

W35　10km ROAD WALK（道路競歩）

1	SUTO NORIKO	須藤　則子	JPN	55'30"
2	M'GUIGAN WILMA	マグウィガン ウィルマ	RSA	56'28"
3	FINCH KATHY	フィンチ キャシー	USA	59'44"
4	TUST EDITH	ツスト エディット	GER	1°03'56"
5	LEIKER LORRIE	レイカー ローリー	USA	1°05'50"
6	MEGURO SUMIE	目黒　澄江	JPN	1°06'13"

W40　10km ROAD WALK（道路競歩）

1	MCDONALD HEATHER	マクドナルド ヒーザー	AUS	51'38"
2	WOODWARD KATHY	ウッドワード カティー	AUS	56'15"
3	BRIZ RODRIGUEZ MARIA JOSE	ブリス ロドリゲス マリア ホセ	ESP	58'17"
4	STEPHENSON RAELENE	シュテファンソン ラリネ	NZL	59'18"
5	HOOVER HELEN	フーバー ヘレン	CAN	1°03'56"
6	KINCAIDE CHERYL	キントケード シェリル	USA	1°15'55"

W45　10km ROAD WALK（道路競歩）

1	BONNET JACQUELINE	ボネ ジャクリーン	FRA	54'12"
2	SEDLAK VIISHA	セドラック ビーシャ	USA	56'31"
3	KELLY CELIA	ケリー セリア	AUS	58'20"
4	CHUTE MARILYN	シュート マリリン	CAN	59'52"
5	STEIGERWALT JOLENE	スタイガーワルト ジョリーン	USA	1°00'14"
6	FRABLE KATHLEEN	フレーブル キャスリーン	USA	1°01'52"
7	ULLRICH MARGRET	ウルリッヒ マルグレート	GER	1°05'36"
8	ROSMANIZAR ROS	ロスマニザール　ロス	INA	1°06'52"
9	LORENZ ERIKA	ローレンツ エリカ	GER	1°10'56"
10	PHILLIPS PAMELA	フィリップス パメラ	GBR	1°11'38"
11	PESAK OROH DIANA	ペサク オロー ダイアナ	INA	1°12'04"
12	LAU FUNG LING	ラオ フンリン	HKG	1°12'29"
13	CARMINES KATHRYN	カーミンズ キャスリン	USA	1°14'59"
14	EBREO EDITH	エブレオ エディス	HKG	1°15'44"
15	NASH CAROLYN	ナッシュ キャロリン	USA	1°16'01"
16	KATAOKA AKIKO	片岡　章子	JPN	1°16'33"
17	HIROI CHIYOKO	廣井知代子	JPN	1°29'45"
18	MATSUMOTO YOSHIKO	松本ヨシ子	JPN	1°31'07"
19	HIDAKA JUNKO	日高　順子	JPN	1°37'35"

W50　10km ROAD WALK（道路競歩）

1	SEILER WALTRAUD	ザイラー ヴァルトラオト	GER	54'47"
2	OSBORNE LEE	オズボーン リー	AUS	58'56"
3	NAGATE MASAKO	長手　雅子	JPN	1°00'28"
4	MAY WIN	メイ ウィン	AUS	1°00'37"
5	GORMAN MARGARET MARY	ゴーマン マーガレット メリー	AUS	1°00'44"
6	HOERNECKE-GIL MARINA	ホーネッカ ヒル マリーナ	ESP	1°00'54"
7	GOYENECHE CELINE	グワネッシュ セリン	FRA	1°01'38"
8	MILDON JUDY	ミルドン ジューディー	NZL	1°14'34"
9	STORTO ANA ELBA	ストルト アナ エルバ	ARG	1°18'40"
10	YUGE SACHIKO	弓削　幸子	JPN	1°22'34"

W55　10km ROAD WALK（道路競歩）

1	LAVECK BEVERLY	ラベック ベバリィ	USA	58'37"
2	LECLERC DENISE	ルクレール デニーズ	FRA	1°04'10"
3	NYMAN HILDA	ナイマン　ヒルダ	GBR	1°05'10"
4	SUTHERLAND JOAN	サザーランド ジョン	CAN	1°06'47"
5	V. SEETHALAKSHMI	セエタラクシュミ	IND	1°08'25"
6	SHIMABUKURO TAEKO	シマブクロ タエコ	BRA	1°19'13"
7	SATO RYOKO	佐藤　玲子	JPN	1°26'36"

W60　10km ROAD WALK（道路競歩）

1	PROVOST JUNE-MARIE	プロヴォスト ジュン マリー	CAN	1°00'53"
2	SCHROEDER GERDA	シュレーダー ゲルダ	GER	1°10'24"
3	ALOMAINE -HECO IRENE	アロメン エック イレーヌ	BEL	1°10'49"
4	MOREMEN GRACE	モーメン グレース	USA	1°19'10"
5	MATSUMURA YOKO	松村　洋子	JPN	1°20'20"

W65　10km ROAD WALK（道路競歩）

1	GORDON MIRIAM	ゴーダン ミリアム	USA	1°05'28"
2	NESLEY PATRICIA	ネッスリー パトリシア	USA	1°06'48"
3	MEYER OLGA	メイヤー オルガ	GER	1°06'52"
4	VILLET ANNA HELENA	ウイリット アンナ ヘレーナ	RSA	1°09'17"
5	SKARSVAG KIRSTEN LIEN	スカルスバーグ クリステン リーン	NOR	1°09'34"
6	BEERS JOANN	ビアーズ ジョアン	USA	1°09'34"
7	SCOTT RENEE	スコット　リィニー	GBR	1°11'09"
8	HUTCHINSON MAVIS	ハッチンソン メイビス	RSA	1°12'06"
9	ROWLAND JOAN	ローランド ジョーン	USA	1°12'32"
10	BARKER ANNIE	バーカー アニー	USA	1°12'55"
11	MOOSER AGATHE	モーゼル アガテ	GER	1°17'11"
12	TSUJITANI FUMIKO	辻谷フミ子	JPN	1°23'55"
13	THE KURNIATI	テ クルニアティ	INA	1°33'47"
14	ROMERO ISABEL	ロメロ イサベル	ARG	1°36'09"

W70　10km ROAD WALK（道路競歩）

1	VAN SANDT RUTH PAULINE	バン サント ルース パーリーン	USA	1°16'15"
2	THOMPSON QUEENIE	トンプソン クィニー	USA	1°16'16"
3	RICE MARY	ライス メリー	USA	1°25'06"
4	THIERAUF ELSBETH	ティエラオフ エルズベート	GER	1°26'46"

W75　10km ROAD WALK（道路競歩）

1	TIBBLING BRITTA ELVIRA	ティヘブリング ブリッタエルビラ	SWE	1°07'46"
2	NYBERG SIGRID MARGARETHA	ヌベーグシグリッドマルガレータ	SWE	1°16'13"
3	JUREIDINI ALTHEA	ジュラディニ アルシア	USA	1°19'16"

W80　10km ROAD WALK（道路競歩）

1	VEDEMO NORA	ベデモ ノーラ	SWE	1°19'33"

W35　MARATHON（マラソン）

1	KUROSAKI SHINOBU	黒崎しのぶ	JPN	2°58'24"
2	MURASAWA NOBUE	村澤　信枝	JPN	3°07'16"
3	MORI NAOKO	森　　直子	JPN	3°09'03"
4	SAKAMOTO AKIKO	坂本　明子	JPN	3°09'29"
5	RUPERT KIM	ルパート キム	USA	3°11'35"
6	SETOGUCHI SACHIKO	瀬戸口幸子	JPN	3°11'56"
7	IKEUCHI EMIKO	池内恵美子	JPN	3°12'36"
8	TAKEDA YURI	竹田　由利	JPN	3°14'42"
9	NAKAI KIYOMI	中井　清実	JPN	3°21'33"
10	TANAKA MASUMI	田中　真澄	JPN	3°22'29"
11	KAWASAKI MASUMI	川崎　眞澄	JPN	3°23'24"
12	HASHIMOTO MIEKO	橋本美恵子	JPN	3°29'18"
13	PATTISELANNO MICHELLE	パティセランノ ミシェリー	SIN	3°30'27"
14	MORIMURA YASUKO	森村　康子	JPN	3°31'04"
15	FURUKAWA FUJIE	古川不二江	JPN	3°35'31"
16	OMURA HARUMI	大村　春美	JPN	3°36'22"
17	KOSAKI FUMI	小崎　富美	JPN	3°36'34"
18	NAKAYASU FUMIE	中安　文恵	JPN	3°36'39"
19	KAMURA MASAE	加村　雅柄	JPN	3°37'00"
20	UKITA HIROMI	浮田　弘美	JPN	3°40'33"
21	YAMAMOTO MASAKO	山本　昌子	JPN	3°43'47"
22	IMANAKA KEIKO	今中　恵子	JPN	3°44'59"
23	MIYAKE MASUMI	三宅真寿美	JPN	3°45'10"
24	KOGA SATOKO	古賀　里子	JPN	3°46'13"
25	TSUJIHARA FUMIKO	辻原二美子	JPN	3°47'00"
26	SUZUKI AYAKO	鈴木　綾子	JPN	3°47'17"
27	YAMANAKA SEIKO	山中　成子	JPN	3°49'22"
28	KOYAMA EMI	小山　恵美	JPN	3°53'49"
29	SAKAI KIMIKO	酒井　公子	JPN	3°55'08"
30	NAKAMURA TAKAKO	中村　孝子	JPN	3°55'48"
31	NAKANO MICHIYO	中野実千代	JPN	3°56'21"
32	KIRIYAMA MASAKO	桐山　昌子	JPN	3°56'32"
33	SATO HIROYO	佐藤　浩代	JPN	3°58'51"
34	KAWAMURA SETSUKO	河村　節子	JPN	4°00'33"
35	TSUYUSAKI EIKO	露崎　栄子	JPN	4°00'59"
36	OSHIRO MAYUMI	大城真由美	JPN	4°02'25"
37	ISHIDA FUMIYO	石田富美代	JPN	4°04'56"
38	HATTRI ETSUKO	服部　悦子	JPN	4°05'17"
39	YOSHIZUMI YUKO	吉住　祐子	JPN	4°06'02"
40	NAGAI RYOKO	永井　亮子	JPN	4°06'41"
41	KUROKAWA KAZUKO	黒川　和子	JPN	4°07'15"
42	MISHIMA SANAE	三島　早苗	JPN	4°07'21"
43	TAKAHASHI MICHIKO	高橋美智子	JPN	4°10'11"
44	MUKAEKUBO SACHIKO	向窪　幸子	JPN	4°10'46"
45	TAKEMOTO MISAKO	武本美佐子	KOR	4°10'50"
46	HOSOKAWA MICHIKO	細川美智子	JPN	4°11'18"
47	HIGASHIMURA FUMIKO	東村　文子	JPN	4°15'56"
48	TAKAHASHI SETSUKO	高橋　節子	JPN	4°16'07"
49	SHIMABUKURO NAOKO	島袋　尚子	JPN	4°19'41"
50	TAMAKI SHINOBU	玉城　　忍	JPN	4°21'46"
51	YAMAMOTO YOSHIE	山本よしえ	JPN	4°22'07"
52	KIDO SHIORI	城戸しおり	JPN	4°23'20"
53	SHIRAI YUKO	白井　裕子	JPN	4°24'28"
54	NAKAO MAYUMI	中尾　真弓	JPN	4°26'25"
55	MATSUFUJI YUKIE	松藤ゆきえ	JPN	4°26'51"
56	KAWAKUBO ETSUKO	川窪　悦子	JPN	4°28'18"
57	SAKAMOTO TSUYOKO	坂本　剛子	JPN	4°28'30"
58	TAKAHASHI NORIKO	高橋　典子	JPN	4°28'42"
59	TSUTSUI HIROKO	筒井　博子	JPN	4°29'32"
60	OTSUKA SHIORI	大塚しおり	JPN	4°31'12"
61	OGATA MICHIYO	緒方美智代	JPN	4°31'27"
62	TAWARAZAKO TSUYAKO	俵迫つや子	JPN	4°31'32"
63	ONIZUKA MAKI	鬼塚　万亀	JPN	4°32'02"
64	NAKATSURU TOMOYO	中津留智代	JPN	4°32'45"
65	ASANABE YOKO	朝鍋　陽子	JPN	4°33'27"
66	YAMASAKI HIROYO	山崎　裕代	JPN	4°37'15"
67	DAIKYUJI JUNKO	大休寺順子	JPN	4°37'54"
68	KUSUMOTO KATSUYO	楠本　勝代	JPN	4°38'11"
69	SHINOHARA KATSUKO	篠原　勝子	JPN	4°41'07"
70	MIDO HATSUNE	御堂　初音	JPN	4°41'27"
71	SHINOZAKI MICHIKO	篠崎美智子	JPN	4°43'41"
72	HARADA NAOKO	原田　尚子	JPN	4°45'19"
73	MAGORI REIKO	馬郡　玲子	JPN	4°45'41"
74	TAKEHARA HATSUKO	竹原　初子	JPN	4°49'05"
75	YAMANOUCHI KIMIKO	山内　君子	JPN	4°49'58"
76	SHIMABUKURO HIDEKO	島袋　秀子	JPN	4°50'46"
77	KUMAMOTO YUKO	隈本　祐子	JPN	4°51'26"
78	NAKATA SAEKO	中田佐枝子	JPN	4°52'44"
79	KUROSHIMA SHIZUKO	黒島しづ子	JPN	4°52'52"
80	NISHIDA SATOKO	西田　里子	JPN	4°53'59"
81	IMAI KYOKO	今井　京子	JPN	4°54'35"
82	YOSHIZAWA HITOMI	吉澤ひとみ	JPN	4°56'55"
83	TAKASUKA HIROKO	高須賀ひろ子	JPN	4°59'24"
84	HIRAYAMA KUNIKO	平山くに子	JPN	5°00'49"
85	KAMINO YAEKO	神野八枝子	JPN	5°01'05"
86	FUJIMOTO SHIZUMI	藤本　静美	JPN	5°01'15"
87	NAKATAKE KUMIKO	中武久美子	JPN	5°02'36"
88	KODAMA NAOMI	児玉　直美	JPN	5°09'11"

90	FUJITA TOMOKO	藤田　知子	JPN	5°14'18"
91	KAWASAKI KIMIKO	川崎　公子	JPN	5°17'43"
92	KIYOKAWA NOBUKO	清川　信子	JPN	5°19'19"
93	FURUKI HARUMI	古木　春美	JPN	5°32'38"
94	MATSUMURA TOSHIKO	松村とし子	JPN	5°33'03"
95	GIMA EMIKO	儀間恵美子	JPN	5°39'27"
96	KANEKO YUKO	金子　裕子	JPN	5°41'25"
97	TAKEMURA RIEKO	武村理恵子	JPN	5°44'21"
98	YAMAMOTO TOKUE	山本　得恵	JPN	5°47'26"
99	TOKASHIKI MACHIKO	渡嘉敷マチ子	JPN	6°06'28"
100	OKAZAKI YUKIKO	岡崎由紀子	JPN	6°13'11"
101	IMAFUKU MARIKO	今福真里子	JPN	6°19'00"
102	SEKI YUKARI	関　由香里	JPN	6°20'01"
103	TSUGAWA RITSUKO	津川里津子	JPN	6°20'54"
104	SAIGA HIROKO	斎賀ひろ子	JPN	6°32'55"
105	TAKAESU SHIGEMI	高江洲茂美	JPN	6°38'22"

W40 MARATHON (マラソン)

1	SATO TAKIKO	佐藤多起子	JPN	3°11'48"
2	YOGI SACHIKO	与儀　幸子	JPN	3°11'57"
3	HIRATA KUNIKO	平田　邦子	JPN	3°13'05"
4	YANO HIROKO	矢野　寛子	JPN	3°15'50"
5	MURAKAMI MICHIYO	村上三千代	JPN	3°16'50"
6	KAMAMOTO TOMOKO	釜本　朋子	JPN	3°18'26"
7	NISHIHARA SEIKO	西原　盛子	JPN	3°18'52"
8	NISHIMURA FUSANO	西村　房野	JPN	3°21'06"
9	KITAMURA MICHIYO	北村美智代	JPN	3°25'37"
10	NOZOE JUNKO	野添　純子	JPN	3°28'26"
11	SUZUKI KYOKO	鈴木　享子	JPN	3°30'50"
12	TAKASHIMA MIDORI	高島美登里	JPN	3°33'48"
13	KANETSUKA JUNKO	金塚　順子	JPN	3°34'03"
14	YAMAJI ETSUKO	山地　悦子	JPN	3°34'30"
15	YUKAWA SHIGEMI	湯川　慈美	JPN	3°35'14"
16	IHARA KEIKO	伊原　恵子	JPN	3°36'23"
17	KUBOYAMA TAEKO	久保山多恵子	JPN	3°38'28"
18	KAWANABE MIWAKO	川辺美和子	JPN	3°39'05"
19	SHIGEMATSU KYOKO	重松　京子	JPN	3°41'58"
20	MIYAMOTO IKUKO	宮本　幾子	JPN	3°42'56"
21	OZO KAZUYO	王蔵　和代	JPN	3°43'18"
22	OCHI HARUMI	越智　晴美	JPN	3°43'25"
23	ITO REIKO	伊藤　礼子	JPN	3°44'12"
24	IKEDA KAYOKO	池田加代子	JPN	3°44'33"
25	TAMURA FUMIKO	田村ふみ子	JPN	3°45'46"
26	NAVEA MIRTA SUSANA	ナベア ミルタ スサナ	ARG	3°47'34"
27	KAWAI TOSHIE	河合　敏恵	JPN	3°48'03"
28	ISHIDA MIEKO	石田美恵子	JPN	3°48'55"
29	YAMADA CHIZUKO	山田千津子	JPN	3°48'57"
30	TANAKA SETSUKO	田中　節子	JPN	3°49'02"
31	FUKAGAWA AKIKO	深川　明子	JPN	3°49'58"
32	NISHIDE KYOKO	西出　恭子	JPN	3°49'59"
33	SHIMABUKURO KATSUKO	島袋　勝子	JPN	3°52'05"
34	ONO MIEKO	雄野美恵子	JPN	3°53'19"
35	OKITA NOBUKO	沖田　信子	JPN	3°55'06"
36	CHIKAMORI CHISA	近森　ちさ	JPN	3°55'51"
37	HAYASHI RITSUKO	林　律子	JPN	3°56'01"
38	SAKAI KAZUKO	酒井　和子	JPN	3°56'06"
39	TOYODA MITSUYO	豊田　光代	JPN	3°56'10"
40	YAZAWA MIYOKO	矢沢美代子	JPN	3°56'10"
41	ATO YUKO	阿登　裕子	JPN	3°56'31"
42	YOKOYAMA MIYOE	横山美代江	JPN	3°57'15"
43	HONNATTE MALA	ホンナッティ マラ	IND	3°57'32"
44	HEMMI MIYAKO	逸見　都	JPN	3°58'03"
45	TSUKAMOTO SHIZUKO	塚本しず子	JPN	3°58'07"
46	HASHIMOTO SACHIKO	橋本　幸子	JPN	3°58'48"
47	SHIZAWA YUKO	始澤　裕子	JPN	3°58'52"
48	YOSHIDA MICHIKO	吉田美知子	JPN	3°59'23"
49	ABE YASUKO	安部　康子	JPN	4°00'00"
50	HARA MIDORI	原　緑	JPN	4°00'39"
51	YAMANAKA MATSUKO	山中　松子	JPN	4°00'47"
52	TAKADA JUNKO	高田　順子	JPN	4°01'50"
53	FUKUI KEIKO	福井　桂子	JPN	4°02'41"
54	FUKUYAMA MIYOKO	福山美代子	JPN	4°04'01"
55	YAMAGUCHI SETSUYO	山口　節代	JPN	4°04'35"
56	NIWAYAMA MITSUKO	庭山みつ子	JPN	4°04'58"
57	SOMA MATSUKO	相馬まつ子	JPN	4°05'04"
58	OTABARA TOMIKO	大田原富子	JPN	4°07'32"
59	NAKAE NORIKO	中江　憲子	JPN	4°08'31"
60	INAYOSHI MIHOKO	稲吉美穂子	JPN	4°11'04"
61	KAWABATA SETSUKO	川端　節子	JPN	4°11'25"
62	INAGAKI FUSAKO	稲垣　房子	JPN	4°11'43"
63	KOBAYASHI ETSUKO	小林恵津子	JPN	4°13'13"
64	SATSUSA RIEKO	佐々梨枝子	JPN	4°14'37"
65	TAKESHIMA HISAKO	竹嶋　久子	JPN	4°14'55"
66	MORIYAMA MIKIKO	森山美喜子	JPN	4°15'06"
67	UEZONO KYOKO	上園　京子	JPN	4°15'17"
68	MINETOMO HARUYO	峯友　晴代	JPN	4°15'41"
69	SEI EIKO	清　栄子	JPN	4°15'53"
70	NAGATA KYOKO	永田　京子	JPN	4°17'50"
71	YAMAGUCHI YUKIKO	山口由紀子	JPN	4°18'07"
72	TACHIBANA SEIKO	橘　成子	JPN	4°19'18"
73	KANZAKI MUTSUMI	官崎むつみ	JPN	4°19'39"
74	SAKAMOTO KEIKO	坂本　敬子	JPN	4°19'41"
75	TAKEUCHI TOSHIKO	竹内　敏江	JPN	4°20'29"
76	TOBITA HIROKO	飛田　廣子	JPN	4°20'29"
77	YAMAKAGE MIYUKI	山景　深雪	JPN	4°20'58"
78	TAMIMOTO HIROKO	民本　弘子	JPN	4°22'57"
79	SOMEMURA ETSUKO	染村　悦子	JPN	4°24'23"
80	NAKANISHI KAYOKO	中西香世子	JPN	4°24'32"
81	KUNIYOSHI TOMIKO	国吉　富子	JPN	4°24'39"
82	KIRITOSHI SUZUMI	切通　涼	JPN	4°25'04"
83	KIDA CHIZUKO	木田千鶴子	JPN	4°25'24"
84	YAMAMOTO YURIKO	山本由里子	JPN	4°25'25"
85	FRANADA LILIA	フラナダ リリア	HKG	4°25'30"
86	KURIBAYASHI SUMIKO	栗林寿美子	JPN	4°27'15"
87	TAKAO KUNIKO	高尾　邦子	JPN	4°28'31"
88	YOSHIOKA NORIKO	吉岡　紀子	JPN	4°28'44"
89	NISHI SAYOKO	西　さよ子	JPN	4°28'55"
90	TANAKA SHIGEKO	田中　茂子	JPN	4°29'00"
91	ZAITSU KYOKO	財津　京子	JPN	4°29'34"
92	ARIMITSU KEIKO	有光　恵子	JPN	4°29'36"
93	KOBAYASHI TOMIKO	小林　富子	JPN	4°31'08"
94	SHIMADA REIKO	島田　礼子	JPN	4°31'31"
95	KOTAKA SAWANO	神鷹さわの	JPN	4°31'55"
96	ARAKI SATSUKI	荒木さつき	JPN	4°33'49"
97	IWAI HISAKO	岩井　久子	JPN	4°34'05"
98	HIGASHIHARA KINUYO	東原　絹代	JPN	4°34'26"
99	YAMAGUCHI HIROKO	山口ひろ子	JPN	4°34'58"
100	YAMAUCHI SACHIKO	山内　幸子	JPN	4°35'54"
101	YAKABI MISAKO	屋嘉比ミサ子	JPN	4°36'15"
102	NISHIKUBO ERIKO	西窪えり子	JPN	4°36'37"
103	OTAKARA MIEKO	大宝美恵子	JPN	4°36'51"
104	TASAKI HARUKO	田崎　春子	JPN	4°37'18"
105	SUGIYAMA JUNKO	杉山　純子	JPN	4°37'40"
106	IWAI ATSUKO	岩井　厚子	JPN	4°37'42"
107	KIMURA TERUMI	木村　輝美	JPN	4°37'53"
108	TOKUHASHI TOMOKO	徳橋　智子	JPN	4°39'56"
109	ICHIGAHARA MASAKO	市河原雅子	JPN	4°40'39"
110	ARAI IKU	荒井　いく	JPN	4°40'56"
111	INOUE MIWAKO	井上みわ子	JPN	4°41'11"
112	SAITO SUZUKO	斉藤　鈴子	JPN	4°41'16"
113	NARITA MASAKO	成田　政子	JPN	4°42'13"
114	ARIKI SACHIKO	有木　幸子	JPN	4°43'36"
115	HAYASHI MACHIKO	林　まち子	JPN	4°44'17"
116	TAKAZAWA MIDORI	高沢みどり	JPN	4°44'23"
117	MATSUMOTO TAKIKO	松本多貴子	JPN	4°44'26"
118	TANAKA HARUMI	田中　春美	JPN	4°44'32"
119	YAMAKAWA AKIKO	山川　章子	JPN	4°44'53"
120	SATO YOSHIMI	佐藤　芳美	JPN	4°45'48"
121	MIGITA YOSHIKO	右田よし子	JPN	4°45'52"
122	KUSUYAMA HISAKO	楠山　尚子	JPN	4°45'53"
123	YAMASHITA AKEMI	山下　明美	JPN	4°46'13"
124	KANAZASHI MICHIKO	金指美知子	JPN	4°46'18"
125	NAKAMURA SACHIYO	中村　幸代	JPN	4°48'03"
126	IGA CHIEKO	伊賀千恵子	JPN	4°48'26"
127	TAKEUCHI YOSHIKO	竹内　良子	JPN	4°49'08"
128	NAKASHIMA EIKO	中島　栄子	JPN	4°51'01"
129	MAYUMI KYOKO	真弓　京子	JPN	4°51'11"
130	ONOYAMA SHIZUKA	小野山志津香	JPN	4°52'24"
131	MIYASHITA KYOKO	宮下　恭子	JPN	4°52'32"
132	SATAKE TAKIKO	佐竹たき子	JPN	4°54'04"
133	KANEKAWA YOSHIKO	金川　淑子	JPN	4°57'40"
134	KONDO KEIKO	近藤　恵子	JPN	4°57'48"
135	MURASE ATSUKO	村瀬　充子	JPN	4°57'53"
136	NOGURO MIEKO	野黒美枝子	JPN	4°58'04"
137	KOKETSU YUMIKO	纐纈由美子	JPN	4°58'29"
138	YOSHIDA HIROMI	吉田　博美	JPN	4°58'39"
139	KIKUCHI TAKAKO	菊池　孝子	JPN	4°58'46"
140	OSADA MASAKO	長田　正子	JPN	4°59'02"
141	IKEDA REIKO	池田　玲子	JPN	5°00'04"
142	KARIYA TAKAKO	狩谷　貴子	JPN	5°00'44"
143	HANAMURA YOSHIKO	花村　嘉子	JPN	5°01'01"
144	KAGEYAMA MARIKO	影山満里子	JPN	5°01'17"
145	MATSUSHITA MIKIKO	松下美喜子	JPN	5°01'52"
146	YAMAZAKI SANAE	山崎　早苗	JPN	5°02'12"
147	SUMINO YUKO	角野　裕子	JPN	5°02'56"
148	KAWAZOE KAZUKO	川副　和子	JPN	5°03'36"
149	YOSHIDA NORIKO	吉田　典子	JPN	5°04'02"
150	KIDO HARUMI	城戸　晴美	JPN	5°04'07"
151	MIZUHARA KAZUKO	水原　和子	JPN	5°04'45"
152	UCHIYAMA YOSHIKO	内山よし子	JPN	5°05'38"
153	MIYATA SHUNKO	宮田　俊子	JPN	5°06'34"
154	UEMURA HIROKO	上村　廣子	JPN	5°06'48"
155	NODA KUMIKO	野田くみ子	JPN	5°07'43"
156	HAMASAKI YUMIKO	浜崎由美子	JPN	5°08'09"
157	TOBARU TAEKO	桃原　妙子	JPN	5°08'37"
158	MATSUI JUNKO	松井　淳子	JPN	5°10'36"
159	YANAI MAMIKO	梁井眞美子	JPN	5°10'44"
160	HATO MINEKO	羽藤みね子	JPN	5°11'13"
161	KAWAZOE SUMIKO	川添スミ子	JPN	5°11'14"
162	GOTO KEIKO	後藤　景子	JPN	5°11'40"
163	TAKAHASHI YOSHIKO	高橋　佳子	JPN	5°11'52"
164	NAKANISHI MITSUKO	中西　[illegible]	JPN	5°12'40"
165	KAWAMURA EIKO	川村　映子	JPN	5°13'20"
166	TANAKA MIDORI	田中みどり	JPN	5°13'22"
167	YOSHIDA TAMIKO	吉田　民子	JPN	5°13'28"
168	SAWA YUMIKO	澤　由美子	JPN	5°13'31"
169	MARUNO SAKIKO	丸野　咲子	JPN	5°14'43"
170	YAMAMOTO CHIKAKO	山本千加子	JPN	5°14'48"
171	KAMIKURA KIYONO	上倉　清乃	JPN	5°14'55"
172	WAKABAYASHI HIROKO	若林ひろ子	JPN	5°15'25"
173	KAWAKAMI KIYOKO	川上喜代子	JPN	5°17'04"
174	KANKI KISAKO	神吉紀佐子	JPN	5°17'51"
175	ITAKURA TAMIKO	板倉多美子	JPN	5°18'20"
176	TSUNODA TSUNEYO	角田ツネ代	JPN	5°19'48"
177	FUJIMOTO SHIGEKO	藤本　繁子	JPN	5°20'19"
178	SAKAGUCHI KIMIKO	坂口紀美子	JPN	5°21'37"
179	TAKAHASHI TOSHIKO	高橋　俊子	JPN	5°21'43"
180	YOSHIDA SHIOMI	吉田　潮美	JPN	5°23'16"
181	NAKAYAMA RITSUKO	中山利津子	JPN	5°23'47"
182	INOUE YOSHIMI	井上　良美	JPN	5°24'53"
183	IYATOMI MIZUE	弥冨　瑞枝	JPN	5°26'10"
184	MATSUMOTO IKUKO	松元　郁子	JPN	5°29'04"
185	YANO NOBUE	矢野　信恵	JPN	5°30'17"
186	TAMURA KOYOMI	田村こよみ	JPN	5°30'19"
187	ASATO MEIKO	安里　明子	JPN	5°35'50"
188	OGA CHIYOKO	大賀千代子	JPN	5°38'35"
189	TAKAHARA EIKO	高原　英子	JPN	5°39'04"
190	ONO TAMIKO	大野　民子	JPN	5°43'59"
191	HASHIMOTO CHIZUKO	橋本ちづ子	JPN	5°45'10"
192	KOBAYASHI KAZUE	小林　和恵	JPN	5°47'19"
193	KISHITA TAMIYO	木下　民世	JPN	5°51'22"
194	MURAYAMA TAKAKO	村山多賀子	JPN	5°53'53"
195	MATSUMOTO KIYOMI	松本公世美	JPN	5°54'38"
196	DATE ASAKO	伊達　朝子	JPN	5°58'32"
197	IDETA MASAKO	出田　昌子	JPN	6°09'44"
198	KUSAKISAKO ATSUKO	草木迫あつ子	JPN	6°14'11"
199	UEZONO MASAKO	上園　正子	JPN	6°15'02"
200	GEJIMA REIKO	下島　礼子	JPN	6°29'30"
201	TOMIYAMA MICHIYO	富山三千世	JPN	6°31'21"

W45 MARATHON (マラソン)

1	HIROSAWA REIKO	広沢　玲子	JPN	3°02'32"
2	OKURA SETSUKO	大倉　節子	JPN	3°12'13"
3	UCHIMURA KIYOKO	内村　清子	JPN	3°14'27"
4	SHIBATA HARUKO	柴田　春子	JPN	3°16'09"
5	ONO SETSUKO	小野　節子	JPN	3°20'47"
6	E LA PUERTA MANGE SOFIA	デェラ プエルタ マヌヘ ソフィア	MEX	3°27'19"
7	KAMURO MICHIKO	禿　美智子	JPN	3°27'33"
8	KUMAGAI MITSUE	熊谷　充恵	JPN	3°28'04"
9	SUGIMOTO MITSUKO	杉本美津子	JPN	3°28'59"
10	YOSHIMURA YUMIKO	吉村由美子	JPN	3°29'27"
11	MURATA ATSUKO	村田　厚子	JPN	3°31'59"
12	ICHIKAWA KINUKO	市川　絹子	JPN	3°32'48"
13	ASHIO CHIE	蘆尾　千恵	JPN	3°32'49"
14	KAWASAKI TOSHIE	川崎　敏枝	JPN	3°33'16"
15	TANIGUCHI KAYOKO	谷口加代子	JPN	3°36'05"
16	ISHII KAYO	石井　佳代	JPN	3°37'13"
17	SATO JUNKO	佐藤　順子	JPN	3°37'30"
18	SCHAEFFLER ROSWITHA	シェッフラー ロスヴィッタ	GER	3°40'22"
19	MARUOKA KEIKO	丸岡　啓子	JPN	3°41'20"
20	TAKEICHI AKIKO	武市　明子	JPN	3°41'46"
21	ERDMANN GERTI	エルトマン ゲルティ	GER	3°41'47"
22	AOKI KEIKO	青木　恵子	JPN	3°41'52"
23	UCHIYAMA HARUMI	内山はるみ	JPN	3°42'03"
24	MIYAKO KIYOKO	都　喜代子	JPN	3°45'25"
25	FUJII REIKO	藤井　礼子	JPN	3°47'58"
26	TANAKA EMIKO	田中恵美子	JPN	3°49'17"
27	KAWAMURA MASAKO	川村　政子	JPN	3°50'10"
28	OISHI YOSHIKO	大石　芳子	JPN	3°50'47"
29	YOSHIKUNI ITSUKO	吉国イツ子	JPN	3°50'59"
30	KOMURA HISAKO	香村　久子	JPN	3°53'06"
31	KATO SATOE	加藤さと江	JPN	3°53'53"
32	NAKABOSHI YOKO	中星　洋子	JPN	3°55'12"
33	IWATA NORIYO	岩田　法代	JPN	3°55'42"
34	YAMAMOTO YUKO	山本　祐子	JPN	3°57'20"
35	KAWASHIMA EMIKO	川島恵美子	JPN	3°59'35"
36	IIHOSHI ASAKO	飯干　旦子	JPN	4°02'24"
37	MOMII YURIKO	籾井百合子	JPN	4°03'45"
38	YOMOGIDA KAZUKO	蓬田　和子	JPN	4°04'21"
39	NAKAGAWA KATSUE	中川かつ江	JPN	4°04'23"
40	SEKO KAORU	世古カオル	JPN	4°05'07"
41	TANIGAWA HIROKO	谷川ヒロ子	JPN	4°05'21"
42	ROTH BIRGIT	ロス ビルジット	SUI	4°06'13"
43	AOMI NOBUKO	青見　宣子	JPN	4°06'42"
44	HANADA KEIKO	花田　敬子	JPN	4°07'14"
45	TSUDA HIROMI	津田　博美	JPN	4°08'19"
46	MARUGUCHI TAKAKO	丸口　孝子	JPN	4°09'51"
47	ITO KEIKO	伊東　啓子	JPN	4°10'29"
48	ROPPONGI KEIKO	六本木恵子	JPN	4°11'44"
50	KYUSHIMA NORIKO	久嶋のり子	JPN	4°13'16"
51	NITADORI KAZUE	似鳥　和枝	JPN	4°13'55"
52	SANO JUNKO	佐野　純子	JPN	4°14'14"
53	MINAMI SHIZUE	南　静枝	JPN	4°14'16"
54	TAI KAZUE	太居　和畦	JPN	4°16'05"
55	TODOROKI MARIKO	轟　マリコ	JPN	4°16'09"
56	IIJIMA CHIYOKO	飯島千代子	JPN	4°16'48"
57	FUMOTO ISAKO	府本いさ子	JPN	4°18'47"
58	YUKI YUKIKO	由城　幸子	JPN	4°19'06"
59	KAMEDA IZUMI	亀田いづみ	JPN	4°19'54"
60	TACHI YOSHIKO	舘　淑子	JPN	4°20'13"
61	SAKASHITA JUNKO	坂下　順子	JPN	4°20'38"
62	AHAGON AYAKO	阿波根綾子	JPN	4°20'46"
63	KISHIMOTO TOMIKO	岸本登巳子	JPN	4°21'59"
64	TADA TSUYAKO	多田つや子	JPN	4°22'29"
65	OTSUKA MARIKO	大塚　まり子	JPN	4°23'43"
66	FUKUHARA TSUYAKO	福原ツヤ子	JPN	4°23'44"
67	MASUMITSU YUKIKO	益満　雪子	JPN	4°23'49"
68	SUGIYAMA TAKIKO	杉山　滝子	JPN	4°23'55"
69	YAMAMOTO MACHIKO	山本真智子	JPN	4°25'48"
70	NAKAMURA RITSUKO	中村　律子	JPN	4°27'06"
71	YOSHINAGA CHIHO	吉永　チホ	JPN	4°27'26"
72	AOTO TAMIE	青砥　民栄	JPN	4°28'02"
73	YAMAKAWA TOYOKO	山川　豊子	JPN	4°28'32"
74	NISIZAWA MASAKO	西澤　雅子	JPN	4°28'57"
75	ISHII SHOKO	石井　昭子	JPN	4°29'43"
76	NUMATA IKUKO	沼田　郁子	JPN	4°30'18"
77	SAWASE REIKO	沢勢　玲子	JPN	4°32'02"
78	TOBIN HELEN	トビン ヘレン	NZL	4°32'31"
79	NORIMURA HIROKO	法村　弘子	JPN	4°33'06"
80	NARUKA RUMIKO	奈流芳ルミ子	JPN	4°33'29"
81	HIRATA MIYUKI	平田みゆき	JPN	4°33'41"
82	IDA CHIGAKO	飯田千賀子	JPN	4°34'31"
83	ARASLANOVA ALEXANDRA	アラスラノフア アレクサンドラ	MOL	4°34'56"
84	CHIBA HIROKO	千葉　弘子	JPN	4°36'17"
85	KURIHARA MAYUMI	栗原真由美	JPN	4°37'07"
86	SAKAMOTO MARIKO	阪本真理子	JPN	4°37'26"
87	AOKI CHIYOKO	青木千代子	JPN	4°37'36"
88	KAWAGUCHI SANAE	川口　早苗	JPN	4°37'43"
89	HIGA REIKO	比嘉　玲子	JPN	4°38'49"
90	KISHI JUNKO	岸　淳子	JPN	4°39'17"
91	SUMITOMO HIROKO	住友　洋子	JPN	4°39'23"
92	SAKAMOTO KUMIKO	坂元クミ子	JPN	4°39'49"
93	YAMAUCHI YUKIE	山内　幸江	JPN	4°41'03"
94	TSUTSUMI KATSUYO	堤　勝代	JPN	4°41'10"
95	YASUI AKIKO	安井あき子	JPN	4°41'25"
96	MIYAZAKI FUSAKO	宮崎　英子	JPN	4°43'10"
97	KIDA YUKO	木田　優子	JPN	4°43'40"
98	IWAMITSU MISAE	岩満ミサエ	JPN	4°43'43"
99	KINOSHITA REIKO	木下　禮子	JPN	4°44'10"
100	LUUKKONEN HILKKA	ルウッコネン ヒルッカ	FIN	4°44'11"
101	SATO AYAKO	佐藤　綾子	JPN	4°44'24"
102	IKEDA MICHIKO	池田美知子	JPN	4°45'15"
103	TANI SUEMI	谷　末美	JPN	4°45'24"
104	TENPAKU CHIZUKO	天白千瑞子	JPN	4°45'47"
105	MURAYAMA SAYOKO	村山小夜子	JPN	4°46'01"
106	JENKINS ANN	ジェンキンズ アン	NZL	4°46'34"
107	SONODA HISAYO	薗田　久代	JPN	4°46'46"
108	ISHIKURA MASAMI	石倉　正美	JPN	4°47'37"
109	KOREEDA TOMIKO	是枝　富子	JPN	4°48'59"
110	KAWASAKI HISAKO	川崎　久子	JPN	4°51'21"
111	EBUCHI YUMIKO	江渕由美子	JPN	4°51'42"
112	GUNJIMA TAKAKO	郡島　孝子	JPN	4°52'05"
113	YOSHIDA KAZUKO	吉田　和子	JPN	4°52'07"
114	MIWA HATSUE	三輪　初江	JPN	4°52'10"
115	NISHITANI KAYOKO	西谷加代子	JPN	4°53'14"
116	YOSHIZAKI MIGIWA	吉崎みぎは	JPN	4°53'49"
117	ISHIHARA KIMIKO	石原　君子	JPN	4°54'05"
118	USAMI KEIKO	宇佐美啓子	JPN	4°54'13"
119	YANO KAZUE	矢野　和江	JPN	4°55'04"
120	UEDA NAOKO	上田　猶子	JPN	4°55'39"
121	TOYONAGA MASAKO	豊永　政子	JPN	4°56'20"
122	OTA HIROKO	大田　裕子	JPN	4°56'46"
123	WATANABE KAZUE	渡辺　一枝	JPN	4°56'57"
124	TAKAMATSU MISAKO	高松美佐子	JPN	4°57'26"
125	SHIMABUKURO YONEKO	島袋　米子	JPN	4°59'21"
126	INOUE TOYOKO	井上トヨ子	JPN	4°59'26"
127	HONDA TOMOKO	本田　朋子	JPN	5°01'13"
128	YAMASHITA NOBUKO	山下　信子	JPN	5°01'25"
129	UECHI MICHIKO	上地　道子	JPN	5°03'58"
130	KOJIMA KAZUKO	小島　和子	JPN	5°04'12"
131	MORIYA SHOKO	守谷　祥子	JPN	5°04'45"
132	TORITANI HATSU	鳥谷　ハツ	JPN	5°06'27"
133	TAKAISI TERUE	高石てるえ	JPN	5°06'40"
134	TANAKA SACHIKO	田中　幸子	JPN	5°07'09"
135	YOSHIMURA KAZUKO	吉村　和子	JPN	5°07'32"
136	NAKATANI RYOKO	中谷　良子	JPN	5°07'55"
137	KOSUGI YOSHIKO	小杉　良子	JPN	5°09'14"
138	YASHIRO MICHIYO	八城美知代	JPN	5°10'37"
139	MIYAUCHI HISAYO	宮内　悠代	JPN	5°11'21"
140	AKITA EMIKO	秋田恵美子	JPN	5°12'34"
141	TANAKA MITSUYO	田中　光世	JPN	5°13'10"
142	TOYONAGA MIWAKO	[illegible]		

144	YOSHITOMI YUKO	吉冨　祐子	JPN 5°21'33"
145	OISHI REIKO	大石　礼子	JPN 5°22'55"
146	HONDA KEIKO	本田　桂子	JPN 5°38'34"
147	HIDAKA CHISAKO	日高チサ子	JPN 5°40'04"
148	SHIMMASU KYOKO	新増　京子	JPN 5°41'56"
149	FUKUMOTO MITSUKO	福本　光子	JPN 5°42'52"
150	KAWAGISHI SETSUKO	川岸　節子	JPN 5°50'04"
151	MATSUMOTO YASUKO	松本　泰子	JPN 5°51'12"
152	MATSUOKA SHIZUKO	松岡　静子	JPN 5°51'12"
153	TSUBOHARA KUMIKO	坪原久美子	JPN 5°51'17"
154	NAKASHIMA SHIGEKO	中嶋　重子	JPN 5°55'51"
155	SHIMIZU YOKO	清水　庸子	JPN 5°56'20"
156	KORI YUKIKO	郡　由紀子	JPN 5°57'37"
157	KANEKO TOMOKO	金子　智子	JPN 6°06'12"
158	SHIMAZAKI YUKO	島崎　裕子	JPN 6°38'48"
159	MINUSA TOSHIKO	三幣　淑子	JPN 6°38'48"

W50 MARATHON (マラソン)

1	KOGA YOSHIKO	古賀　義子	JPN 3°08'45"
2	TRINDADE EDELSUITHA T.	トリンダーデ エデルスイサ	BRA 3°17'51"
3	MINAMI MITSUKO	巳波美津子	JPN 3°19'04"
4	HARAYAMA CHIEKO	原山千惠子	JPN 3°20'52"
5	OKADA SHIMIKO	岡田志美子	JPN 3°21'46"
6	KAWASAKI HIROKO	川崎　弘子	JPN 3°22'31"
7	SUZUKI TAKAKO	鈴木　隆子	JPN 3°28'04"
8	NISHIKAWA MIYOKO	西川美代子	JPN 3°28'06"
9	KASAI KYOKO	葛西　強子	JPN 3°28'54"
10	OKADERA HIROMI	岡寺　弘美	JPN 3°31'04"
11	SUZUKI SATSUKO	鈴木　冊子	JPN 3°32'24"
12	YOSHIKAWA KIMIKO	吉川　君子	JPN 3°33'30"
13	BOLSINGER ELKE	ボルジンガー　エルケ	GER 3°34'32"
14	YAMADA SETSU	山田　セツ	JPN 3°34'58"
15	NARITA EMIKO	成田恵美子	JPN 3°38'05"
16	NARITA TAKAE	成田　卓江	JPN 3°40'56"
17	UEDA YOKO	植田　洋子	JPN 3°41'40"
18	AIHARA MAYUMI	相原麻由美	JPN 3°42'17"
19	SHIMODE MIYOKO	下出美代子	JPN 3°43'44"
20	AOKI MITSUKO	青木ミツコ	JPN 3°45'27"
21	FUKUDA KEIKO	福田　慶子	JPN 3°45'43"
22	FURUKAWA SETSUKO	古川　節子	JPN 3°50'33"
23	HAMANAKA YOSHIMI	浜中　好美	JPN 3°51'31"
24	FUSHIMI FUSAKO	伏見　房子	JPN 3°52'35"
25	SANO ATSUKO	佐野　篤子	JPN 3°56'40"
26	GRAWINKEL CACILIA	グラヴィンケル カチリア	GER 3°56'54"
27	MORIMOTO JUNKO	森本　順子	JPN 4°01'42"
28	SAEGUSA TAMAKI	三枝　珠枝	JPN 4°02'12"
29	FLEMING JAN	フレミング　ジャーン	NZL 4°03'59"
30	FUJINO KIMIE	藤野　君江	JPN 4°04'13"
31	HASHIMOTO MICHIYO	橋本美千代	JPN 4°06'18"
32	TULINIEMI RITVA	トゥリニエミ　リトバ	FIN 4°07'50"
33	MEKARU FUMIKO	銘苅　文子	JPN 4°09'13"
34	SAKANE MINEKO	坂根　峰子	JPN 4°09'55"
35	OKADA YOKO	岡田　洋子	JPN 4°10'37"
36	SAKATA TOSHIKO	坂田　敏子	JPN 4°11'03"
37	FURUSHO KIMIKO	古庄　公子	JPN 4°11'26"
38	HIROSE HIROMI	広瀬　博美	JPN 4°12'33"
39	TAKEZOE KUNIKO	竹添　邦子	JPN 4°15'47"
40	YAMANE JUNKO	山根　順子	JPN 4°16'06"
41	KULLMANN BAERBEL	クッルマン　ベールベル	GER 4°16'13"
42	SUEOKA YUMIKO	末岡由美子	JPN 4°16'16"
43	BAUTISTA CELIA	バウティスタ　シェリア	MEX 4°18'13"
44	SAITO HIROKO	斉藤　寛子	JPN 4°18'18"
45	MURAKAWA JUNKO	村川　順子	JPN 4°18'21"
46	KOMAI KIMIKO	駒井キミ子	JPN 4°19'52"
47	MORITA TERUKO	森田　照子	JPN 4°21'05"
48	SAITO MASAE	斎藤　正枝	JPN 4°22'09"
49	MIYASHITA CHIKAKO	宮下千嘉子	JPN 4°22'37"
50	OMI HIDEKO	近江　英子	JPN 4°23'10"
51	UDAGAWA KEIKO	宇田川慶子	JPN 4°23'49"
52	TERCEROS ZEBALLOS MARINA	テルセロス ゼバイヨス マリナ	BOL 4°27'48"
53	SAKAI YUMIKO	酒井由美子	JPN 4°28'01"
54	TOMIYAMA NATSUE	富山ナツエ	JPN 4°29'14"
55	SOGA TOSHIKO	曽我　敏子	JPN 4°31'04"
56	MATSUMOTO HIROKO	松元　弘子	JPN 4°33'52"
57	KUNIMI SHIGEMI	國見シゲミ	JPN 4°36'25"
58	OKODA FUMIKO	大小田富美子	JPN 4°36'57"
59	IMAI CHIEKO	今井千恵子	JPN 4°37'03"
60	NIKKILA TUULA	ニッキラ　トゥーラ	FIN 4°37'04"
61	SAKAMOTO KIMIKO	坂本紀美子	JPN 4°37'11"
62	KOGA MUTSUKO	古賀　睦子	JPN 4°38'13"
63	YOSHIHARA TOMIE	吉原　富枝	JPN 4°38'26"
64	HONMA YOKO	本間　雍子	JPN 4°38'37"
65	ODA SUMIKO	小田スミ子	JPN 4°38'55"
66	HISAMA EMI	久間　恵美	JPN 4°38'58"
67	MAEDA TAMIKO	前田　民子	JPN 4°38'59"
68	MILES YVONNE	マイルス イブォンヌ	GBR 4°39'33"
69	DOMOTO YOSHIKO	堂本　良子	JPN 4°39'47"
71	KONISHI YUKIKO	小西　雪子	JPN 4°40'14"
72	TACHIKI SHIGEKO	立木　茂子	JPN 4°41'33"
73	NAGAIKE TAKAKO	永池　貴子	JPN 4°42'35"
74	INATSUGI CHIZU	稲継　千津	JPN 4°44'39"
75	KAWAMURA MICHIKO	河村ミチ子	JPN 4°45'42"
76	MATSUOKA MIEKO	松岡美恵子	JPN 4°45'48"
77	MURAKAMI KEIKO	村上　慶子	JPN 4°48'12"
78	TSUJIHARA KAZUKO	辻原　和子	JPN 4°48'32"
79	TAKASHIMA KIMIKO	高島　公子	JPN 4°50'01"
80	UMEDA NOBUKO	梅田　展子	JPN 4°52'20"
81	TAKAHASHI YOKO	高橋　姚子	JPN 4°53'11"
82	ONO SACHIKO	小野　幸子	JPN 4°53'58"
83	ICHIKI TAZUKO	市来田鶴子	JPN 4°54'46"
84	TANAKA KIYOKO	田中喜代子	JPN 4°55'30"
85	ARISAWA EMIKO	有沢恵美子	JPN 4°55'44"
86	KAN YASUE	菅　靖江	JPN 4°57'36"
87	KOISO EMIKO	小磯恵美子	JPN 4°57'43"
88	YAMAGUCHI SACHIKO	山口　幸子	JPN 5°00'05"
89	KAMITA MITSUKO	嘉味田光子	JPN 5°00'07"
90	NAKAZONO NORI	中園　紀	JPN 5°00'48"
91	INOUE SHOKO	井上　昭子	JPN 5°00'50"
92	FUKUMORI HIDEKO	福森　秀子	JPN 5°03'10"
93	ISE AYAKO	伊勢　綾子	JPN 5°03'14"
94	EINAGA TETSUKO	栄永　鉄子	JPN 5°07'46"
95	GOTO ETSUKO	後藤　悦子	JPN 5°10'15"
96	MINE RYUKO	峰　竜子	JPN 5°11'57"
97	FUKAHORI YURIKO	深堀百合子	JPN 5°12'22"
98	KUMAGAI YOKO	熊谷　洋子	JPN 5°12'45"
99	OKUBO HIROKO	大久保浩子	JPN 5°14'05"
100	WATANABE KIMIKO	渡辺紀美子	JPN 5°14'25"
101	FUKUSHIMA WAKAKO	福島和歌子	JPN 5°14'48"
102	ENDO MIZUE	遠藤　瑞江	JPN 5°14'55"
103	NAKAGAWA SAYOKO	中川佐代子	JPN 5°16'52"
104	OKAMOTO HIDEKO	岡本　英子	JPN 5°18'02"
105	SAKATA MIEKO	坂田美瑛子	JPN 5°19'13"
106	FURUKAWA YOSHIKO	古川　嘉子	JPN 5°24'02"
107	KAMIYAMA HIROKO	神山ヒロ子	JPN 5°30'40"
108	KURISE HISAE	栗瀬　久江	JPN 5°35'06"
109	NOGUCHI KAZUKO	野口　和子	JPN 5°38'30"
110	KANAMARU SUZUKO	金丸　鈴子	JPN 5°39'37"
111	FUJIOKA MIYAKO	藤岡ミヤ子	JPN 5°46'13"
112	YAMADA MIEKO	山田三恵子	JPN 5°47'14"
113	OTA HIROKO	太田　博子	JPN 5°50'57"
114	OKUBO MASAKO	大久保雅子	JPN 5°56'09"
115	TAKAHASHI YUKI	高橋　ユキ	JPN 6°01'41"
116	MORIYA TOSHIE	守屋　敏江	JPN 6°10'49"
117	TAWARATSUMIDA HIROKO	俵積田洋子	JPN 6°20'01"
118	KAWANO KAZUKO	河野　和子	JPN 6°31'31"

W55 MARATHON (マラソン)

1	ISHIGAMI MIYO	石上　みよ	JPN 3°17'02"
2	SEVERINKANGAS ASTA	セベリンカンガス アスタ	FIN 3°23'12"
3	KUEHNERT ELISABETH	クエーネルト エリザベート	AUT 3°37'56"
4	SHINEI KEIKO	新栄　敬子	JPN 3°38'36"
5	KUEPPER HANNELORE	ケッパー ハンネローレ	GER 3°39'40"
6	I CHONSUN	李　正順	JPN 3°42'06"
7	SODERSTROM ELSA EVELINA	ソーダーストローム エルザエベリナ	SWE 3°44'47"
8	SHIMABUKURO NORIKO	嶋袋　訓子	JPN 3°45'51"
9	TAKAMURA MISAKO	高村光佐子	JPN 3°45'58"
10	NAKANISHI MARIKO	中西眞理子	JPN 3°46'41"
11	KUWAYAMA MIYUKI	桑山ミユキ	JPN 3°48'00"
12	WATANABE KIYOKO	渡辺　清子	JPN 3°48'42"
13	UMETSU YASUKO	梅津　恵子	JPN 3°53'26"
14	KANO JUNKO	加納　順子	JPN 3°55'07"
15	UEKI TOMOKO	植木　倶子	JPN 3°59'16"
16	TAKADA YASUKO	高田　恭子	JPN 4°06'09"
17	SUZUKI IKUKO	鈴木　郁子	JPN 4°06'51"
18	NAKANO TAZUKO	中野田鶴子	JPN 4°09'31"
19	TSUJITA HIROKO	辻田　弘子	JPN 4°10'47"
20	WATANABE TOMOKO	渡辺トモ子	JPN 4°11'15"
21	ARAI YONEKO	新井　米子	JPN 4°13'33"
22	OMARU KIYOKO	小丸　清子	JPN 4°14'23"
23	YUOKA MINAKO	湯岡みな子	JPN 4°17'40"
24	TAKAKUWA SATOKO	高桑さと子	JPN 4°17'58"
25	KAWASHIMA HIDEKO	川島　秀子	JPN 4°18'48"
26	TOYA MASAKO	遠矢　賢子	JPN 4°23'10"
27	KAMIMURA ISOE	上村イソヱ	JPN 4°23'45"
28	NAGAYOSHI AKIKO	永吉　昭子	JPN 4°23'46"
29	HIGA TSUYA	比嘉　ツヤ	JPN 4°26'15"
30	JINNAI AIKO	陣内　愛子	JPN 4°30'36"
31	MATSUSHITA REIKO	松下　玲子	JPN 4°31'18"
32	SUEMOTO SUMIE	末元　澄江	JPN 4°32'53"
33	TAKASHI MITSUKO	高志　光子	JPN 4°36'05"
34	TAIRA TERUKO	平良テル子	JPN 4°42'23"
35	KURATA CHIZUE	倉田千津江	JPN 4°45'06"
36	IWAKIRI KEIKO	岩切ケイ子	JPN 4°48'23"
37	MOTOMURA TATSUMI	本村タツミ	JPN 4°48'27"
39	ASAI HIROKO	浅井　弘子	JPN 4°49'20"
40	KAKUI TERU	角井　テル	JPN 4°50'56"
41	HESHIKI SHIZUKO	平敷　静子	JPN 4°54'47"
42	YAMAGUCHI AIKO	山口　愛子	JPN 4°55'56"
43	MORI SACHIE	森　早智恵	JPN 4°56'55"
44	KIDO TOSHIKO	城戸　敏子	JPN 5°01'44"
45	YAMAZAKI HIROKO	山崎　祐子	JPN 5°04'05"
46	ISHIMURA KUNIKO	石村　邦子	JPN 5°05'02"
47	FRASER LYNN	フレーザー　リイ	NZL 5°08'38"
48	SAWA ITSUKO	澤　いつ子	JPN 5°09'24"
49	NISHIO MISAE	西尾美佐恵	JPN 5°16'14"
50	TAKARA EMIKO	高良笑美子	JPN 5°23'11"
51	HOSHINA KOU	保科　湖雨	JPN 5°24'32"
52	SOMEKAWA KIKUE	染川記久恵	JPN 5°24'46"
53	MIYAKE AIKO	三宅　愛子	JPN 5°25'11"
54	YAGI SUMI	屋宜　スミ	JPN 5°28'25"
55	HAYAMA KIKUKO	羽山紀久子	JPN 5°30'27"
56	WATANABE MASAE	渡辺　柾枝	JPN 5°31'12"
57	WATANABE EMIKO	渡辺恵美子	JPN 5°37'52"
58	NISHIGAKIUCHIMITSUKO	西垣内三子	JPN 5°38'43"
59	TOMIZU KATSUKO	戸水　勝子	JPN 5°40'52"
60	IIDA NORIKO	飯田　徳子	JPN 5°48'08"
61	YOSHITOSHI NOBUKO	吉利　延子	JPN 5°50'31"
62	KASAI SHINKO	河西　新子	JPN 5°53'02"
63	YOKOI MISAKO	横井美佐子	JPN 6°09'44"
64	YOSHIDA KOU	吉田　孝	JPN 6°11'13"
65	TAMAKI HATSUKO	玉城　初子	JPN 6°13'49"
66	MACHIDA HIROKO	町田　弘子	JPN 6°18'39"
67	KINJO YOSHIKO	金城ヨシ子	JPN 6°20'36"

W60 MARATHON (マラソン)

1	SHIMAZAKI MASAKO	嶌嵜　方子	JPN 3°54'52"
2	MATSUYAMA HATSUE	松山ハツエ	JPN 4°01'21"
3	TANI SETSUKO	谷　せつ子	JPN 4°19'21"
4	NEDACHI RITSUKO	根立　律子	JPN 4°23'25"
5	ANDERSON RUTH	アンダーソン ルース	USA 4°28'37"
6	SATO TOYOKO	佐藤　豊子	JPN 4°32'09"
7	KURIHARA IKUKO	栗原　育子	JPN 4°39'17"
8	TAKAGI SHIGEKO	高木　重子	JPN 4°51'22"
9	YAMANAKA SHIZUKO	山中　静子	JPN 4°51'40"
10	SCHROEDER GERDA	シュレーダー ゲルダ	GER 4°57'14"
11	SUNOVA LUDMILA	スノーバ ルドミラ	SVK 5°03'43"
12	HATAI IKUYO	畑井　育代	JPN 5°04'01"
13	SOHARA MIWAKO	曽原みわ子	JPN 5°37'52"
14	KOBAYASHI CHIEKO	小林千恵子	JPN 5°46'29"
15	TSUJIWAKI YAEKO	辻脇ヤエ子	JPN 5°58'53"

W65 MARATHON (マラソン)

1	ASAMI KEIKO	浅見　慶子	JPN 4°40'32"
2	DAHINDEN MARIANN	ダヒンデン マリアン	SUI 4°43'50"
3	YAMANOUCHI SAKIKO	山之内咲子	JPN 4°57'09"
4	VILLET ANNA HELENA	ウイリット アンナ ヘレーナ	RSA 5°05'43"
5	KINJO KIYO	金城　キヨ	JPN 5°13'08"
6	ODA NOBUKO	織田ノブ子	JPN 5°15'13"
7	HAMANAGA SUMIE	濱永スミヱ	JPN 5°35'39"

W70 MARATHON (マラソン)

1	WALLER JOSE EDITH	ウォラ　ジョジイ イーデス	GBR 4°09'36"
2	HANAKOVA MARIE	ハナコバ マリエ	TCH 5°26'27"

W35 4×100m RELAY (リレー)

1	JPN	51"57	
	IWAI KIYOMI	岩井　清美	
	KUME KISAKO	久米起佐子	
	KATO SUMIE	加藤すみゑ	
	NAKAO YOSHIKO	中尾　能子	
2	GER	52"69	
	SCHMALFELD PETRA	シュマルフェルト ペトラ	
	SANDER BIRGIT	ザンダー ビルギット	
	SCHOEPPE JUTTAI	シェッペ ユッタ	
	HANSEN-LANG SUSANNE	ハンセンラング ズザンネ	
3	USA	53"52	
	SCHOENTHALER SERENA	ショエンサラー セリーナ	
	KEELING CHERYL	キーリング シェリル	
	THOMPSON IRENE	トンプソン アイリーン	
	DIXON MARGARET	ディクソン マーガレット	
4	IND	54"05	
	JAJSWAL SARASWATI	ジャジスワル サラスワシティイ	
	NELSON VAIDEHI	ネルソン バイデヒ	
	AGASHE KALIMDI	アガシェ カリンディ	
	MEHTA PROCHY	メータ プロキー	
5	GBR	54"86	
	STANDEN PAULA	スタンドゥン ポーラ	
	SMITH SUSAN PATRICA	スミス スーザン パトリシア	
	THOMPSON VILMA	トンプソン ビルマ	
	MULLINGER ANGELA	マレンガー アンジェラ	
6	BRA	55"90	
	SHIMIZU NOBUMI KOBORI	シミズ ノブミ コボリ	
	OLIVEIRA DINIZ ELIANA MENDES	オリベイラディニスエリアナメンデス	
	ZOGAIB LILIAN STEIN	ソガイブ リリアン スタイン	
	GEREMIAS CONCEICAO A.	ゲレミアス コンセイカオ	

W40 4×100m RELAY (リレー)

1	JPN	50"85	
	SAITO SAYURI	齊藤さゆり	
	AKAMINE FUMIKO	赤峰フミコ	
	TASAKI SUMAKO	田崎須磨子	
	MURAYAMA RITSUKO	村山　律子	
2	AUS	53"11	
	PERKINS WILMA	パーキンス ウィルマ	
	BOX ELIZABETH	ボックス エリザベス	
	HAYES PAMELA	ヘイズ パメラ	
	CHOATE LYNNE	チョーテ リン	
3	SUI	55"71	
	MEILI SIBYLLA	マイリ ジビッラ	
	DAEHLER MARGARITHAHEIDI	ダエーラー マルガリーサハイジ	
	BENZ MONIKA	ベンツ モニカ	
	PFEIFFER CHRISTINE	ファイッファー クリシュティーネ	
4	IND	1'14"64	
	V. SEETHALAKSHMI	セエタラクシュミ	
	MURTHY KOUSALYA	ムースィー コウサルヤ	
	KALAPPA GIRIJA KUMARI	カラッパ ギリジャ クマリ	
	FIGUEIRA ANA　FIEL	フィグエイラ アナ フィエル	

W45 4×100m RELAY (リレー)

1	GER	54"11	
	REINHARDT MONIKA	ラインハルト モニカ	
	MEIER INGRID	マイアー イングリッド	
	GALLEP DORIS	ガッレプ ドリス	
	HEINRICH GERTRUD	ハンリッヒ ゲルトルート	
2	GBR	57"04	
	CHARLES JACQUELINE	チャールズ ジャクリーン	
	GALLAGHER PATRICIA ANN	ギャラガー パトリシア アン	
	STATHAM ELAINE	ステーサム イレイヌ	
	HOCKNELL MARJORIE	ホックネル マージョリー	
3	AUS	57"17	
	REEVES JUNE	リーヴス ジューン	
	COOPER JILL	クーパー ジル	
	DUNDAS RHONDDA	ダンダス ロンダ	
	ALLISON MARGE	アリソン マージ	
4	CAN	57"33	
	DOUGLAS AVRIL	ダグラス アヴゥリール	
	MCBLAIN LIZ	マクブライン リズ	
	ROSENITSCH ANN MARIE	ロセニッツ アン マリー	
	DUNCAN PAMELA	ダンカン パメラ	

5 USA 57"76
MITCHELL MARILYN ミッチェル マリリン
PRIMMEY CATHY プリミィ キャシィ
HILL MICHAEL MARIE ヒル ミツチェル マリー
RASCHKER PHIL ラシュカー フィル

6 JPN 59"57
KANEMATSU KUNIKO 兼松 邦子
KANDA MIYOKO 神田美代子
KAWAKAMI KYOKO 川上 恭子
NASU FUMIYO 那須フミヨ

7 ARG 1'03"52
BRIONES ANA ブライオネス アナ
STORTO ANA ELBA ストルト アナ エルバ
PINTO GRACIELA ピント グラシェラ
GOLDMANN ANA CLARA ゴールドマン アナ クララ

W50 4×100m RELAY (リレー)

1 GER 54"10
LUEDICKE JUTTA リーディッケ ユッタ
BEHRENDT MARTHA ベーレント マルサ
SEIBERT GERDA ザイベルト ゲルダ
HOFFMANN BRUNHILDE ホフマン ブルンヒルデ

2 AUS 55"79
PARRISH NOREEN パリシュ ノリーン
HORSNELL ANNETTE ホースネル アネット
SEYMON GLORIA サイモン グロリア
EY WENDY アイ ウェンディ

3 JPN 56"99
HORI NOBUKO 堀 宣子
HIGA FUMIKO 比嘉 文子
OSADA JUNKO 長田 順子
KURATSU MIDORI 倉津 緑

4 SWE 1'00"33
NILSSON SIGNZ ASTRID ニールソン シィンツ アストリッド
STENHOLM INGEGERD MARIANN ステンホルム インゲゲルト マリアン
NILSSON KERSTIN ニルソン ケルシュティン
LARSSON ASTA VIOLA ラルソン アスタア ビオラ

5 TPE 1'03"53
HSIEH MEI-YING シエ メイ イン
LEE YANG MAN-MEI リー ヤン マン メイ
CHEN YU-YING チェン ユー イン
CHAO CHIN-CHU チャオ チン チュー

6 BRA 1'05"23
TANOUE ELISA HIRAICHI タノウエ エリサ ヒライチ
SHIRAHATA RYOKO シラハタ リョウコ
CAVALLI LIDIA J.O. カバッリ リディア
PENHA ANA MARIA LOZANO ペナ アナ マリア ロサノ

W55 4×100m RELAY (リレー)

1 GER 56"90
SCHMALBRUCH CHRISTIANE シュマルブルッヒ クリスティアーネ
HOFMANN ELFRIEDE ホフマン エルフリーデ
GRUENEFELD WALTRAUD グリューネフェルト ヴァルトラオト
KREUZWIESER CHRISTA クロイツヴィーザー クリシュタ

2 JPN 57"84
KAWANO KIMIKO 川野 公子
NAKAMURA KIMIKO 中村喜美子
YAMAMOTO MIDORI 山本 翠
NARUISHI REIKO 成石 玲子

3 GBR 1'01"58
GRAHAM CARINA グレアム カリーナ
WILLIAMS EVAUN ウィリアムズ
RAVENSCROFT MOLLIE レィベンズ クロフト モリー
GORE UNA ADELLA ゴー ウナ アデラ

4 BRA 1'02"19
SHIMIZU MITSU HOTSUMI シミズ ミツ ホツミ
KANEGAWA MIHOKO カネガワ ミホコ
KIKUCHI TOSHIE キクチ トシエ
SEKISAWA TOSHIMI セキサワ トシミ

5 USA 1'02"23
MILLER CHRISTEL ミラー クリステル
CAPPETTA CAROLYN カペタ カロリン
CHOU FEI-MEI チョウ フェイ メイ
KUEHNE MAGDALENA キューン マグダレナ

6 TPE 1'05"15
YANG TIH-MEI ヤン ジーメイ
LIN CHIU-MAN リン チウ マン
HU CHEN-THU フー チェン トゥー
HUANG HO-MEI ファン ホー メイ

7 IND 1'18"61
V. SEETHALAKSHMI セエタラクシュミ
KODIALBAIL SHARADA BAI コディアルバイル シャラダバイ
KANWAR PRIYADARSHINI SANTOSH カンワル プリャドラシニ サント
SAMUEL DR. VASANTHA サムエル バサンサ

W60 4×100m RELAY (リレー)

1 AUS 1'01"39
PIRIE DAPHNE ピリー ダフニー
CARR PATRICIA カール パトリシア
COOPER ANN クーパー アン
HOGAN AILEEN ホーガン アイリーン

2 GBR 1'02"49
GREEN BRENDA グリーン ブレンダ
WIXEY MARY ウィクシー メアリー
STEEDMAN ELIZABETH スティードマン エリザベス
CHRIMES ROSEMARY クライムズ ローズマリー

3 JPN 1'07"62
YATORI SACHIKO 矢通 幸子
MIZUTA SUMIKO 水田 澄子
HASUMI AIKO 羽住 愛子
KOSHIKAWA HIDEKO 越川日出子

4 RSA 1'11"43
GELDENHUYS JANE ゲルデンハウス ジェーン
KRUGER ALETTA クルーガー アレッタ
HUTCHINSON MAVIS ハッチンソン メイビス
HOFMEYR ISABEL ホフマイヤー イザベル

5 NOR 1'12"82
MJELDE GERD メルデ ジェルト
SAETHER UNNI サエセル ウンニ
SKARSVAG KIRSTEN LIEN スカルスバーグ クリステン リーン
HESTMANN BODIL ヘストマン ボディル

6 CAN
HORNE JEAN ホーン ジーン
CARRIER RUTH カリア ルース
BAILEY LOUISE ベイリー ルイーズ
SAUMIER CUNNINGHAM ISOBEL ソームラー カニンガム イザベル

W65 4×100m RELAY (リレー)

1 USA 1'09"39
VALIEN JOHNNYE ベイリアン ジャニー
BARNES SUSTE A. バーンズ サステ
DIETDERICH SHIRLEY ディートレック シャーリー
ONODERA-LEONARD SUMIYE オノデラ レナード スミエ

2 BRA 1'17"26
IDE MIEKO イデ ミエコ
SHIKI ASSAMI FUDE シキ アサミ フデ
MINAMI CHIEKO ミナミ チエコ
NISHIMURA HATSUKO ニシムラ ハツコ

W70 4×100m RELAY (リレー)

1 GER 1'06"05
SCHUELE LISELOTTE シェーレ リゼロッテ
SCHNEIDERHAN PAULINE シュナイデルハン パオリーネ
HAULE ELISABETH ハオレ エリザベート
MANGLER ANNA マングラー アンナ

W35 4×400m RELAY (リレー)

1 GBR 4'12"70
THOMPSON VILMA トンプソン ビルマ
SMITH SUSAN PATRICA スミス スーザン パトリシア
HOCKNELL MARJORIE ホックネル マージョリー
MULLINGER ANGELA マレンガー アンジェラ

2 HOL 4'18"30
KUIPERS-OOST SONJA クイペルス ウースト ソンヤ
THOMAS-VALKENBERG MARIET トマス ファルケンベルグ マリエット
DUDINK MIA ドゥディンク ミア
VAN DE VEN DINY ファン デ フェン ディニィ

3 USA 4'19"36
DIXON MARGARET ディクソン マーガレット
THOMPSON IRENE トンプソン アイリーン
DAVIS LYNN デービス リン
RASCHKER PHIL ラシュカー フィル

4 GER 4'20"22
SCHMALFELD PETRA シュマルフェルト ペトラ
SCHOEPPE JUTTAI シェッペ ユッタ
SCHWARZ SIGRID シュヴァルツ ジーグリッド
HANSEN-LANG SUSANNE ハンセンラング ズザンネ

W40 4×400m RELAY (リレー)

1 AUS 4'15"75
CHOATE LYNNE チョーテ リン
HAYES PAMELA ヘイズ パメラ
PERKINS WILMA パーキンス ウィルマ
ALLISON MARGE アリソン マージ

2 JPN 4'34"33
AKAMINE FUMIKO 赤峰フミコ
KOBORI MISAE 小堀美佐枝
KATO SUMIE 加藤すみゑ
TASAKI SUMAKO 田崎須磨子

3 NZL 4'53"68
CHANDLER JUDY チャンドラー ジューディー
CHEESMAN JUDITH チェスマン ユディス
STEWART JUDITH ステュワート ジュディー
WARING CHRIS ウェーリン クリス

4 GBR 4'59"70
STATHAM ELAINE ステーサム イレイヌ
THOMPSON VILMA トンプソン ビルマ
CHARLES JACQUELINE チャールズ ジャクリーン
HOCKNELL MARJORIE ホックネル マージョリー

W45 4×400m RELAY (リレー)

1 CAN 4'34"43
DOUGLAS AVRIL ダグラス アヴゥリール
ROSENITSCH ANN MARIE ロセニッツ アン マリー
DUNCAN PAMELA ダンカン パメラ
MCBLAIN LIZ マクブライン リズ

2 GER 4'44"08
GALLEP DORIS ガッレプ ドリス
MEIER INGRID マイアー イングリッド
WIDMANN DAGMAR ヴィットマン ダークマール
REINHARDT MONIKA ラインハルト モニカ

3 AUS 4'49"49
MACLIVER PEGGY マクライバー ペギー
REEVES JUNE リーヴス ジューン
COOPER JILL クーパー ジル
PARRISH NOREEN パリシュ ノリーン

W50 4×400m RELAY (リレー)

1 GER 4'41"90
HOFFMANN BRUNHILDE ホフマン ブルンヒルデ
LUEDICKE JUTTA リーディッケ ユッタ
BEHRENDT MARTHA ベーレント マルサ
SEIBERT GERDA ザイベルト ゲルダ

2 BRA 5'50"28
SHIRAHATA RYOKO シラハタ リョウコ
GUERREIRO E CASTRO M GLORIA ゲレイロ エ カストロ グローリア
PENHA ANA MARIA LOZANO ペナ アナ マリア ロサノ
TANOUE ELISA HIRAICHI タノウエ エリサ ヒライチ

W55 4×400m RELAY (リレー)

1 USA 5'52"89
MILLER CHRISTEL ミラー クリステル
MC INTYRE KATI マッキンタイヤー カティ
SZAWLOWSKI ELIZABETH ザラブズキ エリザベス
THIELMAN MARTI ミールマン マーティ

2 IND 6'51"35
KANWAR PRIYADARSHINI SANTOSH カンワル プリャドラシニ サント
SAMUEL DR. VASANTHA サムエル バサンサ
KODIALBAIL SHARADA BAI コディアルバイル シャラダバイ
V. SEETHALAKSHMI セエタラクシュミ

W60 4×400m RELAY (リレー)

1 NOR 6'18"77
HJERTHOLM AUD イエルソレム アウド
SKARSVAG KIRSTEN LIEN スカルスバーグ クリステン リーン
SAETHER UNNI サエセル ウンニ
MJELDE GERD メルデ ジェルト

W65 4×400m RELAY (リレー)

1 USA 6'42"90
GORDON MIRIAM ゴーダン ミリアム
ONODERA-LEONARD SUMIYE オノデラ レナード スミエ
FRIEDMAN DIANE D. フリードマン ダイアン
VALIEN JOHNNYE ベイリアン ジャニー

2 BRA 6'53"08
NISHIMURA HATSUKO ニシムラ ハツコ
SHIKI ASSAMI FUDE シキ アサミ フデ
MINAMI CHIEKO ミナミ チエコ
IDE MIEKO イデ ミエコ

W35 10km CC TEAM (クロスカントリー団体)

1 NZL 2°09'38"
ADAMS VICTORIA アダムス ビクトリア 41'38"
STEWART JUDITH ステュワート ジュディー 43'32"
CHEESMAN JUDITH チェスマン ユディス 44'28"

2 HKG 2°12'11"
CASTKA GILLIAN カストカ ギリアン 40'49"
PURVES SHEILA プルベス シェイラ 41'23"
CAPLAN CORY カプラン コリー 49'59"

3 GBR 2°13'10"
STATHAM ELAINE ステーサム イレイヌ 41'32"
LIPPITT ANNE リピット アン 43'59"
BRADSHAW BRENDA ブラッドショウ ブレンダ 47'39"

4 JPN 2°32'37"
KOJIMA AKEMI 小島あけみ 50'06"
SUZUKI AYAKO 鈴木 綾子

W40 10km CC TEAM (クロスカントリー団体)

1 JPN 2°04'01"
HIROHAMA YOSHIKO 広浜 良子 39'18"
TOCHIKI MITSURU 杼木みつる 41'27"
HORI TOSHIKO 堀 敏子 43'16"

2 HKG 2°42'42"
LAU FUNG LING ラオ フンリン 52'54"
FRANADA LILIA フラナダ リリア 53'38"
STUBBINGS JOAN スタッビングス ジョーン 56'10"

W45 10km CC TEAM (クロスカントリー団体)

1 JPN 2°15'36"
UCHIMURA KIYOKO 内村 清子 44'41"
HONNAMI MIYUKI 本波 美雪 45'13"
KUMAGAI MITSUE 熊谷 充恵 45'42"

2 NZL 2°44'50"
JENKINS ANN ジェンキンズ アン 54'02"
AUGUST MARGARET オーガスト マーガレット 54'09"
TOBIN HELEN トビン ヘレン 56'39"

W50 10km CC TEAM (クロスカントリー団体)

1 JPN 2°18'01"
NISHIKAWA MIYOKO 西川美代子 44'17"
SUZUKI SATSUKO 鈴木 冊子 45'57"
MAEDA JUNKO 前田 純子 47'47"

2 GER 2°20'40"
BOLSINGER ELKE ボルジンガー エルケ 45'08"
KUEPPER HANNELORE ケッパー ハンネローレ 46'51"
GRAWINKEL CACILIA グラヴィンケル カチリア 48'41"

3 GBR 2°36'35"
ROSS JOSELYN ロス ジョスリン 49'25"
OSBORNE EVA オスボーネ エバ 51'50"
MILES YVONNE マイルス イブォンヌ 55'20"

W55 10km CC TEAM (クロスカントリー団体)

1 JPN 2°36'18"
ISHIGAMI MIYO 石上 みよ 46'10"
KAWAKAMI TAMAKO 川上 玉子 54'45"
KARUBE HIROKO 苅部 裕子 55'23"

W60 10km CC TEAM (クロスカントリー団体)

1 JPN 2°36'06"
SHIMAZAKI MASAKO 嶌嵜 方子 49'21"
TANAKA TOSHIKO 田中 敏子 51'09"
OKAMOTO TEIKO 岡本 禎子 55'36"

W65 10km CC TEAM (クロスカントリー団体)

1 USA 3°39'42"
RUSSELL DAWN ラッセル ダーン 1°08'05"
BARKER ANNIE バーカー アニー 1°09'23"
BAKER ELIZABETH E. ベイカー エリザベス 1°22'14"

W35 10km ROAD WALK TEAM (道路競歩団体)

1 USA 3°04'11"
LAVECK BEVERLY ラベック ベバリィ 58'37"
FINCH KATHY フィンチ キャシー 59'44"
LEIKER LORRIE レイカー ローリー 1°05'50"

2 GER 3°04'19"
SEILER WALTRAUD ザイラー ヴァルトラオト 54'47"
TUST EDITH ツスト エディット 1°03'56"
ULLRICH MARGRET ウルリッヒ マルグレート 1°05'36"

W40 10km ROAD WALK TEAM (道路競歩団体)

1 AUS 2°46'13"
MCDONALD HEATHER マクドナルド ヒーザー 51'38"
WOODWARD KATHY ウッドワード カティー 56'15"
KELLY CELIA ケリー セリア 58'20"

2 USA 3°46'55"
CARMINES KATHRYN カーミンズ キャスリン 1°14'59"
KINCAIDE CHERYL キントケード シェリル 1°15'55"
NASH CAROLYN ナッシュ キャロリン 1°16'01"

W45 10km ROAD WALK TEAM (道路競歩団体)

1 USA 2°58'37"
SEDLAK VIISHA セドラック ビーシャ 56'31"
STEIGERWALT JOLENE スタイガーワルト ジョリーン 1°00'14"
FRABLE KATHLEEN フレーブル キャスリーン 1°01'52"

2 CAN 3°07'32"
CHUTE MARILYN シュート マリリン 59'52"
PROVOST JUNE-MARIE プロヴォスト ジュン マリー 1°00'53"
SUTHERLAND JOAN サザーランド ジョン 1°06'47"

3 GBR 3°27'57"
NYMAN HILDA ナイマン ヒルダ 1°05'10"
SCOTT RENEE スコット リィニー 1°11'09"
PHILLIPS PAMELA フィリップス パメラ 1°11'38"

4 JPN 4°17'25"
KATAOKA AKIKO 片岡 章子 1°16'33"
HIROI CHIYOKO 廣井知代子 1°29'45"
MATSUMOTO YOSHIKO 松本ヨシ子 1°31'07"

W50 10km ROAD WALK TEAM (道路競歩団体)

1 AUS 3°00'17"
OSBORNE LEE オズボーン リー 58'56"
MAY WIN メイ ウィン 1°00'37"
GORMAN MARGARET MARY ゴーマン マーガレット メリー 1°00'44"

W60 10km ROAD WALK TEAM (道路競歩団体)

1 GER 3°34'27"
MEYER OLGA メイヤー オルガ 1°06'52"
SCHROEDER GERDA シュレーダー ゲルダ 1°10'24"
MOOSER AGATHE モーゼル アガテ 1°17'11"

W65 10km ROAD WALK TEAM (道路競歩団体)

1 USA 3°21'50"
GORDON MIRIAM ゴーダン ミリアム 1°05'28"
NESLEY PATRICIA ネッスリー パトリシア 1°06'48"

W70 10km ROAD WALK TEAM (道路競歩団体)

1 USA 3°51'47"
VAN SANDT RUTH PAULINE バン サント ルース パーリーン 1°16'15"
THOMPSON QUEENIE トンプソン クィニー 1°16'16"
JUREIDINI ALTHEA ジュラディニ アルシア 1°19'16"

W35 MARATHON TEAM (マラソン団体)

1 JPN 9°14'43"
KUROSAKI SHINOBU 黒崎しのぶ 2°58'24"
MURASAWA NOBUE 村澤 信枝 3°07'16"
MORI NAOKO 森 直子 3°09'03"

W40 MARATHON TEAM (マラソン団体)

1 JPN 9°36'50"
SATO TAKIKO 佐藤多起子 3°11'48"
YOGI SACHIKO 与儀 幸子 3°11'57"
HIRATA KUNIKO 平田 邦子 3°13'05"

W45 MARATHON TEAM (マラソン団体)

1 JPN 9°29'12"
HIROSAWA REIKO 広沢 玲子 3°02'32"
OKURA SETSUKO 大倉 節子 3°12'13"
UCHIMURA KIYOKO 内村 清子 3°14'27"

2 GER 11°38'22"
SCHAEFFLER ROSWITHA シェッフラー ロスヴィッタ 3°40'22"
ERDMANN GERTI エルトマン ゲルティ 3°41'47"
KULLMANN BAERBEL クッルマン ベールベル 4°16'13"

W50 MARATHON TEAM (マラソン団体)

1 JPN 9°48'41"
KOGA YOSHIKO 古賀 義子 3°08'45"
MINAMI MITSUKO 巳波美津子 3°19'04"
HARAYAMA CHIEKO 原山千恵子 3°20'52"

2 GER 11°11'06"
BOLSINGER ELKE ボルジンガー エルケ 3°34'32"
KUEPPER HANNELORE ケッパー ハンネローレ 3°39'40"
GRAWINKEL CACILIA グラヴィンケル カチリア 3°56'54"

3 FIN 12°08'06"
SEVERINKANGAS ASTA セベリンカンガス アスタ 3°23'12"
TULINIEMI RITVA トゥリニエミ リトバ 4°07'50"
NIKKILA TUULA ニッキラ トゥーラ 4°37'04"

W55 MARATHON TEAM (マラソン団体)

1 JPN 10°37'44"
ISHIGAMI MIYO 石上 みよ 3°17'02"
SHINEI KEIKO 新栄 敬子 3°38'36"
I CHONSUN 李 正順 3°42'06"

W60 MARATHON TEAM (マラソン団体)

1 JPN 12°15'34"
SHIMAZAKI MASAKO 嶌嵜 方子 3°54'52"
MATSUYAMA HATSUE 松山ハツエ 4°01'21"
TANI SETSUKO 谷 せつ子 4°19'21"

W65 MARATHON TEAM (マラソン団体)

1 JPN 14°50'49"
ASAMI KEIKO 浅見 慶子 4°40'32"
YAMANOUCHI SAKIKO 山之内咲子 4°57'09"
KINJO KIYO 金城 キヨ 5°13'08"

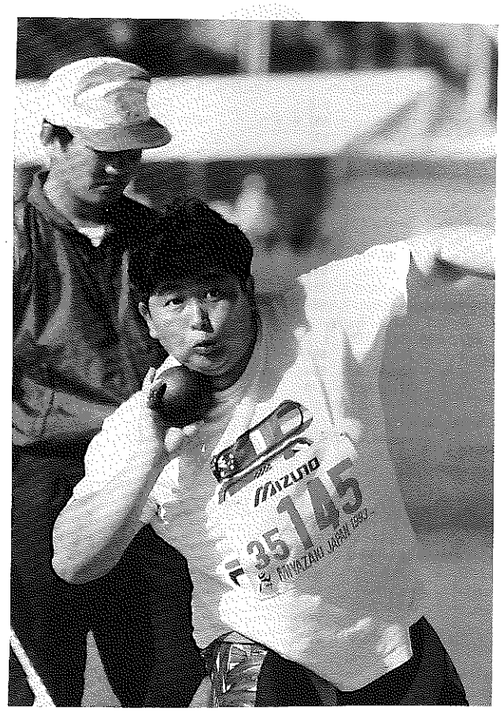

THE 4TH WORLD VETERANS' WEIGHT PENTATHLON CHAMPIONSHIPS MIYAZAKI
第４回世界ベテランズ重量五種競技選手権宮崎大会

NON WAVA EVENT（オープン競技）

W35 WEIGHT PENTATHLON（重量五種競技）

1	DEWEN AWWE		デーウェン アッウェ		DEN	3559
	HT	34m00cm 761		JT	35m44cm 806	
	SP	10m47cm 676		HW	10m20cm 609	
	DT	36m06cm 707				
2	RAKOCZT TRENYI ZSUZSANNA		ラコツイ トレニイ スザンナ		HUN	3554
	HT	32m22cm 725		JT	37m38cm 841	
	SP	10m77cm 697		HW	10m04cm 598	
	DT	35m36cm 693				
3	EMMERT GUDRUN		エンメルト グートルン		GER	3514
	HT	40m12cm 878		JT	22m06cm 534	
	SP	11m32cm 734		HW	12m04cm 728	
	DT	32m88cm 640				
4	KALVISTE MARET		カルビステ マレット		EST	3358
	HT	28m40cm 645		JT	45m84cm 980	
	SP	9m64cm 618		HW	8m60cm 496	
	DT	31m66cm 619				
5	KNAPP WALTRAUD		クナップ ヴァルトラオト		GER	3128
	HT	37m56cm 830		JT	19m58cm 475	
	SP	10m18cm 656		HW	11m16cm 672	
	DT	25m92cm 495				

W40 WEIGHT PENTATHLON（重量五種競技）

1	SCHULTZ CHRISTINE		シュルツ クリスティン		AUS	4200
	HT	36m00cm 816		JT	32m90cm 819	
	SP	13m45cm 932		HW	11m82cm 736	
	DT	43m82cm 897				
2	STRATTON JOAN		ストラットン ジョーン		USA	3816
	HT	37m10cm 838		JT	27m78cm 714	
	SP	11m05cm 773		HW	11m79cm 734	
	DT	36m42cm 757				
3	BELLANGER ANNIE		ベロンゼ アニ		FRA	3661
	HT	41m04cm 912		JT	27m70cm 712	
	SP	10m19cm 712		HW	10m31cm 636	
	DT	33m08cm 689				
4	HOFUANN RENATE		ホフアン レナーテ		GER	3348
	HT	29m86cm 691		JT	19m94cm 531	
	SP	10m01cm 699		HW	10m60cm 657	
	DT	37m06cm 770				
5	GACS EVA		ガクス エバ		ITA	3284
	HT	40m04cm 893		JT	26m68cm 690	
	SP	8m10cm 551		HW	11m42cm 711	
	DT	22m12cm 439				
6	BOX ELIZABETH		ボックス エリザベス		AUS	2647
	HT	28m50cm 661		JT	19m32cm 515	
	SP	7m85cm 530		HW	8m25cm 489	
	DT	22m64cm 452				
7	HEIT DEBORAH		ヘイト デボラ		CAN	2612
	HT	24m40cm 567		JT	20m48cm 545	
	SP	8m85cm 611		HW	7m10cm 397	
	DT	24m28cm 492				
8	MAGLI MARLIS		マーリ マルリス		SUI	2342
	HT	23m40cm 544		JT	16m80cm 448	
	SP	8m17cm 557		HW	6m54cm 350	
	DT	22m30cm 443				
9	HANAZONO TOSHIE		花園 利江		JPN	1658
	HT	12m22cm 229		JT	26m98cm 696	
	SP	7m32cm 486		HW	4m11cm 118	
	DT	18m88cm 129				
10	PERKINS WILMA		パーキンス ウィルマ		AUS	1178
	HT	25m16cm 585		JT	0m00cm 0	
	SP	8m62cm 593		HW	0m00cm 0	
	DT	0m00cm 0				

W45 WEIGHT PENTATHLON（重量五種競技）

1	FALDAGER INGE		ファルダゲル インゲ		DEN	3846
	HT	39m78cm 905		JT	19m40cm 571	
	SP	10m51cm 801		HW	12m25cm 786	
	DT	35m30cm 783				
2	THOMAS MARY		トーマス マリー		AUS	3803
	HT	30m62cm 722		JT	38m00cm 992	
	SP	10m87cm 828		HW	9m33cm 588	
	DT	30m22cm 673				
3	HEINRICH GERTRUD		ハンリッヒ ゲルトルート		GER	3335
	HT	27m14cm 645		JT	21m56cm 628	
	SP	10m59cm 807		HW	6m96cm 403	
	DT	38m70cm 852				
4	CONNELL PATRICIA		カネル パトリシア		AUS	3027
	HT	30m02cm 709		JT	22m20cm 644	
	SP	8m84cm 671		HW	7m80cm 472	
	DT	24m24cm 531				
5	DUNDAS RHONDDA		ダンダス ロンダ		AUS	2707
	HT	23m96cm 570		JT	19m42cm 571	
	SP	7m66cm 571		HW	7m59cm 455	
	DT	24m58cm 540				
6	MCBLAIN LIZ		マクブライン リズ		CAN	2661
	HT	21m14cm 500		JT	22m60cm 654	
	SP	8m79cm 667		HW	7m58cm 454	
	DT	18m78cm 386				
7	JUNGINGER MARGARETE		ユンギンガー マルガレーテ		GER	2451
	HT	22m34cm 530		JT	16m94cm 501	
	SP	7m54cm 561		HW	7m74cm 467	
	DT	19m00cm 392				
8	WAKASUGI MIYOKO		若杉美代子		JPN	2392
	HT	14m90cm 325		JT	20m84cm 609	
	SP	8m03cm 603		HW	6m13cm 331	
	DT	23m94cm 524				

W50 WEIGHT PENTATHLON（重量五種競技）

1	SEARLE HELEN RAY		シアーレ ヘレン レイ		AUS	4018
	HT	43m48cm 930		JT	22m50cm 665	
	SP	12m04cm 885		HW	13m56cm 892	
	DT	26m82cm 646				
2	ERIKSON HELVI		エリクソン ヘルビ		EST	3529
	HT	33m24cm 739		JT	20m96cm 625	
	SP	9m66cm 713		HW	11m02cm 729	
	DT	29m98cm 723				
3	DAVIES JANICE		デイビス ジャニス		AUS	3522
	HT	42m82cm 918		JT	18m40cm 555	
	SP	9m10cm 669		HW	13m05cm 861	
	DT	21m94cm 519				
4	LANGE BRIGITTA		ランゲ ブリジッタ		GER	3370
	HT	32m14cm 717		JT	14m34cm 434	
	SP	11m11cm 820		HW	10m80cm 714	
	DT	28m40cm 685				
5	UYS MARIE-LOUISE		ユイス マリー ルィーズ		RSA	3299
	HT	31m56cm 705		JT	18m92cm 570	
	SP	10m86cm 802		HW	9m22cm 601	
	DT	25m82cm 621				
6	UCHIDA KEIKO		内田 慶子		JPN	3268
	HT	25m74cm 579		JT	32m42cm 895	
	SP	10m46cm 772		HW	7m22cm 444	
	DT	24m14cm 578				
7	YUKI KAEKO		結城香枝子		JPN	3170
	HT	20m58cm 455		JT	37m62cm 1002	
	SP	8m98cm 659		HW	7m35cm 454	
	DT	24m98cm 600				
8	KIRCHHOFS IRMA		キルヒホッフス イルマ		GER	2810
	HT	38m94cm 848		JT	0m00cm 0	
	SP	8m75cm 641		HW	10m68cm 706	
	DT	25m56cm 615				

W55 WEIGHT PENTATHLON（重量五種競技）

1	WILLIAMS EVAUN		ウィリアムズ		GBR	4655
	HT	41m66cm 958		JT	35m26cm 1034	
	SP	13m22cm 1053		HW	12m82cm 873	
	DT	28m04cm 737				
2	SCHOETEN ANNEMARIE		シェーテン アンネマリー		GER	3642
	HT	34m06cm 810		JT	22m64cm 732	
	SP	9m42cm 769		HW	9m57cm 649	
	DT	25m90cm 682				
3	LINDSTROM INKERI		リンドストローム インケリ		FIN	2704
	HT	22m08cm 537		JT	15m48cm 522	
	SP	9m41cm 768		HW	6m78cm 424	
	DT	17m96cm 453				

W60 WEIGHT PENTATHLON（重量五種競技）

1	SCHAEFER JUTTA		シェーファー ユッタ		GER	4661
	HT	39m16cm 988		JT	23m10cm 816	
	SP	10m81cm 968		HW	14m13cm 982	
	DT	32m00cm 907				
2	DWENGER ELISABETH		ドゥヴェンガー エリザベート		GER	4117
	HT	27m76cm 739		JT	27m80cm 942	
	SP	9m37cm 847		HW	12m31cm 866	
	DT	25m02cm 723				
3	POLK SALLY		ポルク サリー		USA	3507
	HT	25m04cm 672		JT	19m92cm 723	
	SP	8m10cm 734		HW	10m77cm 760	
	DT	21m44cm 618				
4	SAETHER UNNI		サエセル ウンニ		NOR	3437
	HT	25m70cm 688		JT	19m64cm 715	
	SP	7m40cm 668		HW	9m91cm 698	
	DT	23m12cm 668				
5	MALHERBE SUZANNE		モーリハーブ スザンヌ		RSA	3300
	HT	24m16cm 650		JT	18m56cm 681	
	SP	8m16cm 740		HW	10m37cm 731	
	DT	17m68cm 498				

W65 WEIGHT PENTATHLON（重量五種競技）

1	HOLLAND C.BERNICE		ホーランド バーニース		USA	4126
	HT	26m82cm 791		JT	24m90cm 946	
	SP	8m64cm 868		HW	9m86cm 719	
	DT	25m32cm 802				
2	JORTIKKA KAIJA		ヨルティッカ カイヤ		FIN	4040
	HT	29m98cm 870		JT	19m10cm 769	
	SP	8m13cm 819		HW	11m06cm 807	
	DT	24m42cm 776				
3	HESTMANN BODIL		ヘストマン ボディル		NOR	3563
	HT	23m02cm 689		JT	18m62cm 753	
	SP	7m91cm 797		HW	9m97cm 727	
	DT	18m84cm 597				
4	KECKEIS HILDE		ケッカイス ヒルデ		AUT	3466
	HT	21m46cm 645		JT	16m98cm 697	
	SP	8m75cm 879		HW	9m15cm 664	
	DT	18m36cm 581				
5	KNUNZ KLOTHILDE		クヌンツ クロシルデ		AUT	3109
	HT	20m76cm 625		JT	14m26cm 599	
	SP	8m96cm 701		HW	9m56cm 696	
	DT	15m78cm 488				

W70 WEIGHT PENTATHLON（重量五種競技）

1	GROBLER LENA		グロブラー レィナ		RSA	4118
	HT	25m76cm 851		JT	18m94cm 838	
	SP	8m44cm 939		HW	9m24cm 724	
	DT	21m86cm 766				
2	MAY HEATHER		メイ ヘザー		NZL	3751
	HT	22m92cm 769		JT	20m80cm 902	
	SP	6m92cm 777		HW	8m63cm 675	
	DT	17m90cm 628				
3	BELLIN JLSE		ベッリン ユルゼ		GER	3190
	HT	26m66cm 876		JT	10m70cm 510	
	SP	5m85cm 652		HW	8m54cm 667	
	DT	14m20cm 485				
4	FLECKNER MARLIS		フレクネール マリス		CHI	2713
	HT	16m86cm 575		JT	14m20cm 661	
	SP	5m46cm 604		HW	5m86cm 421	
	DT	13m42cm 452				
5	VICKERS MARY		ビカーズ メアリー		AUS	1800
	HT	9m28cm 274		JT	11m02cm 525	
	SP	4m30cm 450		HW	4m66cm 292	
	DT	9m26cm 259				

W75 WEIGHT PENTATHLON（重量五種競技）

1	REILE ANNCHEN		ライレ アンヒェン		GER	3317
	HT	16m94cm 653		JT	13m94cm 718	
	SP	5m59cm 698		HW	5m80cm 460	
	DT	20m44cm 790				
2	JARVIS BETTY		ジャービス ベティ		USA	3115
	HT	15m82cm 611		JT	12m30cm 645	
	SP	5m08cm 628		HW	7m36cm 616	
	DT	15m88cm 615				
3	KAUKINEN AILI		カウキネン アイリ		FIN	2935
	HT	18m28cm 701		JT	13m52cm 700	
	SP	5m49cm 683		HW	5m87cm 468	
	DT	10m72cm 383				
4	SCHEPE ELISABETH		シェーペ エリザベート		GER	2666
	HT	16m52cm 637		JT	10m14cm 541	
	SP	5m34cm 663		HW	5m37cm 414	
	DT	11m28cm 411				

W80 WEIGHT PENTATHLON（重量五種競技）

1	FRITH RUTH PAULINE		フリス ルース ポーリーン		AUS	3424
	HT	18m12cm 775		JT	9m94cm 591	
	SP	5m76cm 799		HW	7m84cm 689	
	DT	13m40cm 570				

第10回世界ベテランズ陸上競技選手権宮崎大会組織委員会事務局職員

The People Behind the Scenes : Staff of the World Veterans' Championships Bureau

局長　Executive Director　川崎　英則　HIDENORI KAWASAKI
次長　Deputy Executive Director　黒木　奉武　KAZUTAKE KUROGI

総務企画課　General Affairs and Planning Division

課　長 (Director) 中馬　章一　SHOICHI CHUMAN
課長補佐 (Deputy) 前田　公友　KIMITOMO MAEDA
主　幹 (Advisor) 秦泉寺　尚　HISASHI JINZENJI

総務係　General Affairs Section

係　長 (Chief) 池田　輝男　TERUO IKEDA
係　員 (Staff) 横山　兼一　KENICHI YOKOYAMA
本崎　栄治　EIJI MOTOZAKI
富永　英典　HIDENORI TOMINAGA
大西真山美　MAYUMI ONISHI

企画係　Planning Section

係　長 (Chief) 甲斐　睦教　MUTSUNORI KAI
係　員 (Staff) 岡田　和雄　KAZUO OKADA
山本　猛文　TAKEFUMI YAMAMOTO
日吉　誠一　SEIICHI HIYOSHI
矢野　慶子　KEIKO YANO
石山　裕二　YUJI ISHIYAMA
徳丸　達行　TATSUYUKI TOKUMARU

外事広報係　Foreign Affairs and Advertising Section

係　長 (Chief) 池田　淳　SUNAO IKEDA
係　員 (Staff) 斎藤　泰正　YASUMASA SAITO
藤崎　裕人　HIROHITO FUJISAKI
長友　年浩　TOSHIHIRO NAGATOMO
鬼目　珠美　TAMAMI ONIME
甲斐　弘寿　HIROHISA KAI
赤江　貢一　KOICHI AKAE
ロバート・ヘンダーソン　ROBERT HENDERSON
バンス・ハーパー　VANCE HARPER

競技・式典課　Ceremony and Events Division

課　長 (Director) 西田　豊　YUTAKA NISHIDA

式典催事係　Ceremony and Special Events Section

主幹兼係長 (Chief) 日高　輝政　TERUMASA HIDAKA
係　員 (Staff) 川井田和人　KAZUTO KAWAIDA
甲斐　丈勝　TAKEKATSU KAI
金丸　哲也　TETSUYA KANEMARU
高井　頼彦　YORIHIKO TAKAI
黒木　宏史　HIROSHI KUROKI

競技係　Athletic Events Section

主幹兼係長 (Chief) 相馬　良勇　YOSHIO SOMA
主　幹 (Advisor) 安部　勝也　KATSUYA ABE
係　員 (Staff) 鳩山　睦裕　MUTSUHIRO HATOYAMA
岩切　徹志　TETSUSHI IWAKIRI
篠原　時義　TOKIYOSHI SHINOHARA
串間　勇二　YUJI KUSHIMA
黒岩　一　HAJIME KUROIWA
福永　正法　MASANORI FUKUNAGA
佐土原　誠　MAKOTO SADOHARA

施設輸送課　Facilities and Transportation Division

課　長 (Director) 金谷　弘美　HIROMI KANAYA

施設係　Facilities Section

係　長 (Chief) 代永　哲也　TETSUYA YONAGA
係　員 (Staff) 田中　登　NOBORU TANAKA
高妻　孝敏　TAKATOSHI KOZUMA
鳥井　宏昭　HIROAKI TORII

宿泊係　Accommodation Section

係　長 (Chief) 安武　嘉信　YOSHINOBU YASUTAKE
主　幹 (Advisor) 隈原　新平　SHINPEI KUMAHARA
係　員 (Staff) 甲斐　一臣　KAZUOMI KAI
橋本　普　HIROSHI HASHIMOTO
宮本　真理　MARI MIYAMOTO

輸送医療係　Transportation and Medical Section

係　長 (Chief) 山内　武則　TAKENORI YAMAUCHI
係　員 (Staff) 丸山　高幸　TAKAYUKI MARUYAMA
池田　徳雄　NORIO IKEDA
永田　俊一　SHUNICHI NAGATA
若松　俊信　TOSHINOBU WAKAMATSU



第10回世界ベテランズ陸上競技選手権宮崎大会公式記録集
The 10th World Veterans' Athletic Championships Miyazaki Official Results

発行日　平成５年１２月　December, 1993
発行者　第10回世界ベテランズ陸上競技選手権宮崎大会組織委員会
Miyazaki Organizing Committee
印刷所　㈲昭和印刷　Showa Printing

写真提供　PHOTOGRAPHS COURTESY OF

スタジオVIEW　STADIO VIEW
宮崎日日新聞社　MIYAZAKI NICHI NICHI NEWSPAPER
㈲昭和印刷　SHOWA PRINTING
外山博憲　HIRONORI TOYAMA
谷口裕次　YUJI TANIGUHI

第10回世界ベテランズ陸上競技選手権宮崎大会

THE10th WORLD VETERANS' ATHLETIC CHAMPIONSHIPS MIYAZAKI JAPAN

公式記録集 Official Results



第10回世界ベテランズ陸上競技選手権宮崎大会 公式記録集